

*** Byggingarfulltrúi**

Sigurður Smári Benónýsson
Tími: 08.11.2023 14:32
Undirritað í OneCRM

[Samþykkt af byggingarfulltrúa](#)

*** Hönnuður**

Sigurður Þ Jakobsson
Tími: 08.11.2023 14:52
Undirritun hönnuðar

Undirritað með [OneSign](#)

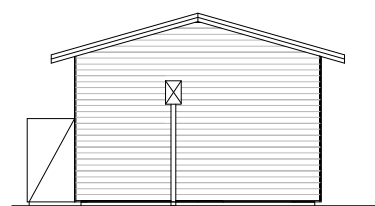

Norðvestur

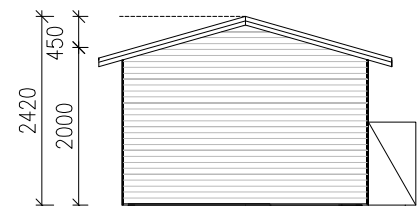

Suðaustur

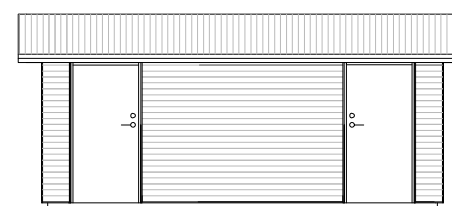

Suðvestur

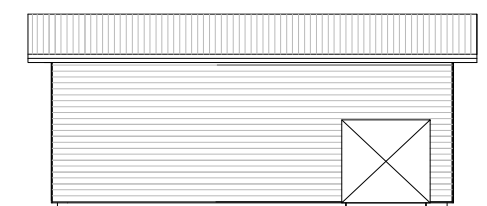

Norðaustur

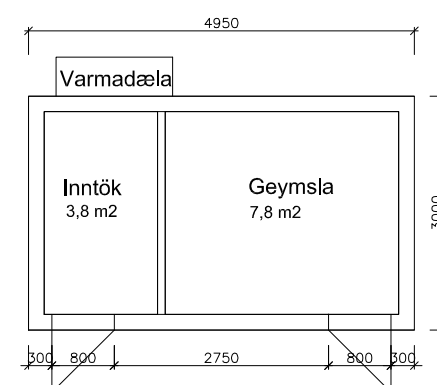

Grunnmynd

SMÁHÝSI

Húsið er timburhús á steiptum sökkli og gólfplötu.
Klæðningar á veggum og þak eru eins og í sumarbústað.

Veggir og loft er einangrað með 145 mm steinull með álimdum vindpappa, rakasperru, lagnagrind og klætt með plötum í fl. 2.
Loftun þaks er með loftunarrörum samkv. byggingarreglugerð.

Flatarmáli 14,9m²
Rúmmál 33,5 m³

NR:	DAGS	BREYTING	AF
Bölti ehf LYNGHEIDI 23, 810 HVERAGERDI, S 8629329, sigjak@simnet.is			
OFANLEITISVEGUR 13 VESTMANNAEYJUM			KVARDI: 1:100
LANDNR: 251289	FASTANR.	MATSHL.	BLADST: A3
SMÁHÝSI (GEYMSLA)			HANNAD: SPJ
			TEIKNAD: SPJ
			DAGS: 14.2.2022
SAMP.	KT. 100745-6580		NR: 22006A4