

Skýringar

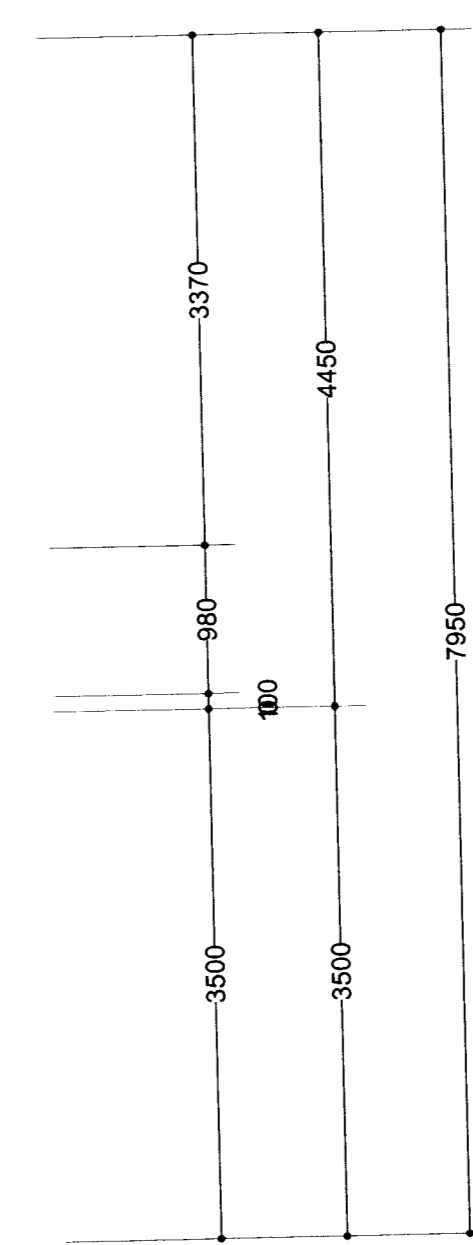
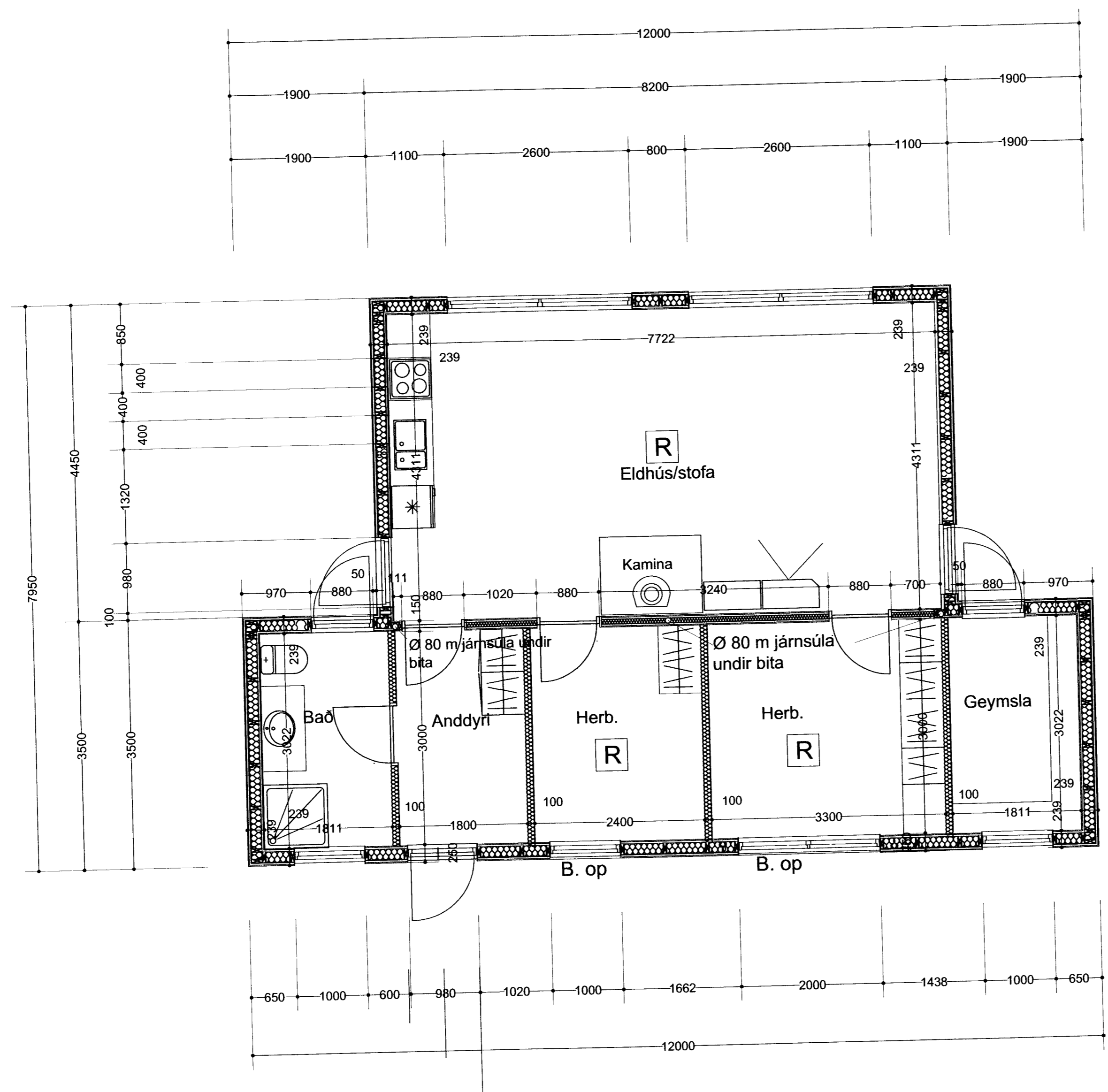

Skýringar
 Ofanleitisvegur 18
 Sökkjar eru steinsteyptir
 Botnplata steinsteypt
 Einangrun undir botnplötu og niður með sökkjum 75 mm plasteinangrun
 Grindarveggir og berandi veggur 150 x 50 mm stoðir.
 Veggir klæðast að utanverðu að hluta til með standandi bandsagaðri klæðningu og með báruðum málmplötum að hluta til.
 Útveggir einangrast 150 mm steinull.
 Innveggir klæðast með plötuklæðningu.
 Á þaki eru báraðar málmplötur.
 Sperrur er 225 x 50 mm.
 Einangrun í þaki er 200 mm með vindpappa.
 Loftun á þaki er með Ø 32 mm rörum með neti.
 Loft klæðast að innanverðu með plötum.
 Í hvert herbergi skal setja reyskynjara og handsökkvitæki við Inngang.
 Stærð hússins er : 78,5 m² og 330,1 m³.

Ofanleitisvegur 18 Vestmannaeyjum

Grunnmynd	kvarði 1:50	teikn. nr. 3
Eign : Björn E. Ásbjörnsson og Vala Sveinsdóttir		
Agúst Þórðarson byggingafræðingur bfi kt. 041051-4509	dags 08.11.2013	breytt:
Smiðjuvegi 11 200 Kópavogi sími 554 2241 og 893-8601		
fax 554 2231 netfang: nymi@islandia.is		

Breytt dags.	Eðli breytinga	Breytt dags.	Eðli breytinga	Breytt dags.	Eðli breytinga