

Sigur2 Sm Dg

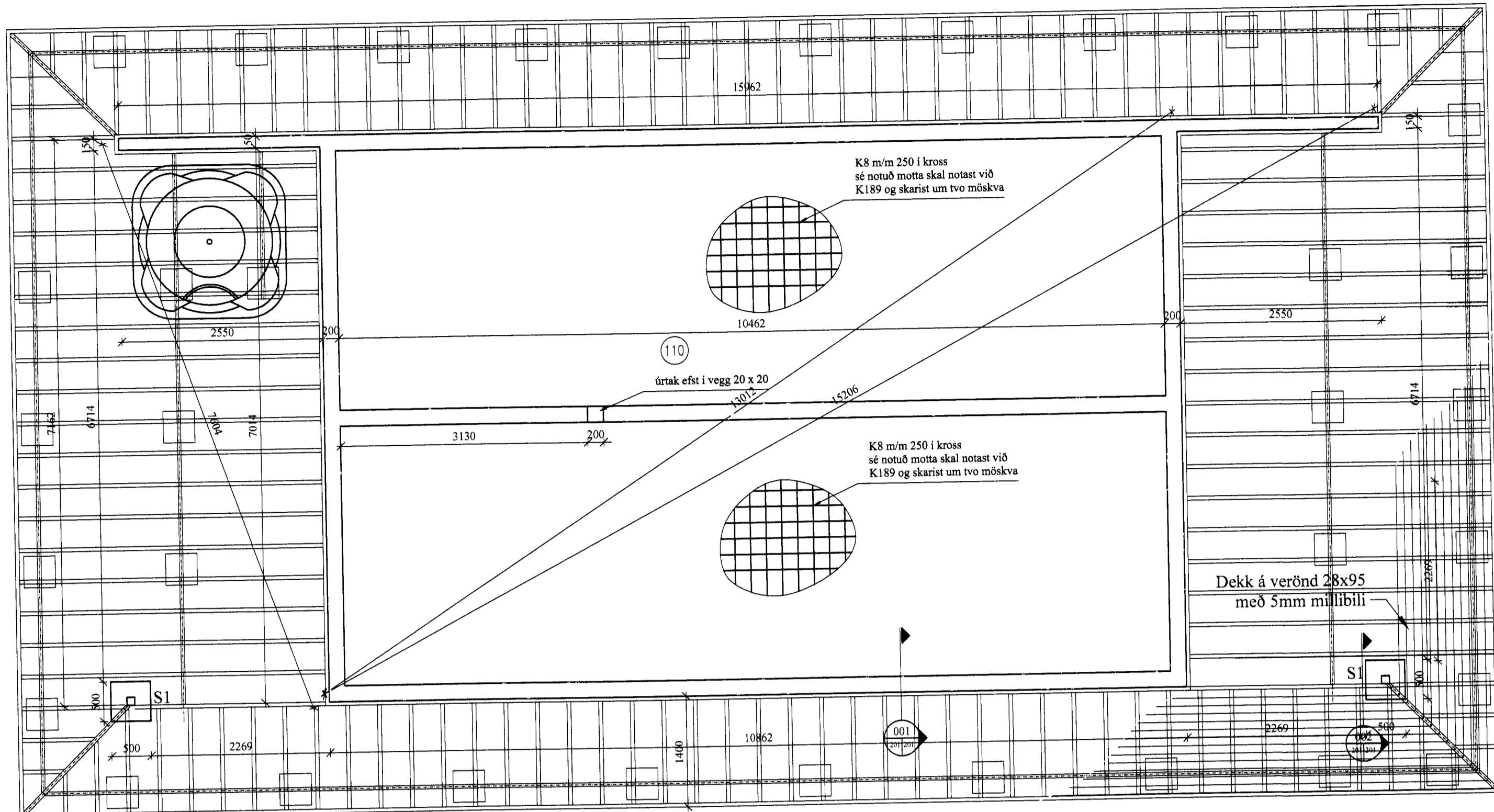

GRUNNMYND SÖKKLA OG VERANDARGÓLFBITA  
Mkv: 1/50

1. UNDIRSTÖÐUR

SÖKKLAR GRAFIST NIÐUR Á BURDARHÉFA UNDIRSTÖÐU FROSTFRYA. UNDIRSTÖÐUR MIÐAST VIÐ AD BOTN GRUNNS SÉ MÖHELLA EÐA ÞÖPPUÐ MEÐALGRÖF. MÁLARFYLING SEM SKAL MAÐPAST Í JÖRNUM 40-50mm LÖGUM MIÐAD ER VIÐ GRUNÐUNARFL. OG SKAL MIÐA VIÐ AD ÞÖPPUNARPROF STANDAST E2>100 MPa OG HLUFTALLID E2/E1<2.4 MESTA LEIÐLEGA ALAG Á UNDIRSTÖÐUR SÖKKLA ER 40 KN/m SE UNDIRSTADA ÖNSUR, SKAL HAFSA SAMBAND VIÐ HÖNNUÐ VARDANDI BREYTINGAR. MINNSTA HÆÐ SÖKKULVEGGJA VIÐ ÚTVEGG SKAL VERA 0.5 m UNDIR ENDANLEGT JARÐVEGYSFIRBORI, NEMA UM SÉ AD RÆÐA HREINA KLÖPP. SÖKKULHÆÐ UNDIR BOTNPLÖTU, MINNST 30 cm. LYGGI FRÆÐENSLI DÝPRA EN SÖKKULBOTN, SKAL FJARLÆGD MILLI SÖKKULS OG LAGNA VERA MIN 15 cm

2. JÄRN BENDING  
ALMENN

ÖLL JÄRNVINNA SKAL VERA Í SAMRÆMI VIÐ ÍSLENSKAN STADAL ÍST 10.  
TAKNAR JÄRN Í EFKI BRÚN PLÖTU  
TAKNAR JÄRN Í NEDRI BRÚN PLÖTU  
TAKNAR PLÖTUYKKT Í mm.  
TAKNAR STEFNU ADALBURDARIARNA, JÄRN LIGGI EFTIRNEÐST Í PLÖTU.  
NÚMÉR SKURDA  
SYNT Á TEIKNINÚMÉRI  
TEKID AF TEIKNINÚMÉRI  
JÄRNASTEÐIR ERU Í mm.  
HÉÐARTÖLUR ERU Í m.  
ÖNNUR MÁL ERU Í mm.  
K TAKNAR KAMBSTÁL ks + 40 MED  $\sigma = 4000 \text{ kg/cm}^2$   
K189 TAKNAR KAMBSTÁL MOTTU GERD  
R (0) TAKNAR SLÉTT STÁL ST 37,12 MED  $\sigma = 1300 \text{ kg/m}^2$   
K 8 m/m 200 TAKNAR AD 8mm KAMBSTÁL KOMI MED 200 mm MILLIBILI O.S.FRV.  
JÄRNUM SKAL HALDID Í RÉTTRI FJARLÆGD FRÁ MÖTUM MED ÞAR TIL GERÐUM KUBBUM, T.D. ÚR STEINSTEYPU EÐA HARÐPLASTI.

3. ÁLAGSTILHUGUN:

ÁLAGSTILHÖGUN ER Í SAMRÆMI VIÐ ÍSLENSKAN STADAL ÍST-12  
NOTALAG: SNJÓALAG Á ÞAK  
NOTALAG Á PLÖTU  
VINDALAG  
1.0 KN/m<sup>2</sup>  
1.5 KN/m<sup>2</sup>  
1.64 KN/m<sup>2</sup>

4. STEINSTEYPA

ÖLL STEYPUVINNA SKAL VERA Í SAMRÆMI VIÐ ÍSLENSKAN STADAL ÍST 10.  
ÖLL STEYPA SKAL UPPFYLLA EFTIRFARANDI KRÖFUR:  
BROTFLÖKKUR: C-25 Í SÖKKULSULUR OG SÖKKLA  
MÁLNIÐNI: MELMET EÐA ÖNNUR SAMBERILEG EFNÍ.  
LOFTINNHÁLD VERDI 5-6% Í MÖT.  
SIGMÁL STEYPU FYRIR IBLÖNDUN ÞJÁLNIÐFNA CA. 6 cm  
EFTIR IBLÖNDUN ÞJÁLNIÐFNA CA. 12-15 cm.  
VIS TALA: < 0.50 OG SEMSNTSMAGN Í m<sup>3</sup>  
STEYPU EKKI MINNA EN 300 kg  
HÁMARKS KORNASTEÐ D MAX = 32 mm  
ALLA STEYPU SKAL TITRA Í MÖTUM.  
\* EF STEYPT ER BEINT AD/Á JÖRD SKAL MINNSTA ÞYKKT STEYPLAGS VERA 50 mm.

BEYGIUR OG SAMSKYTTI.  
SJÁ SKÝRINGARMYNDIR.

DVERMÁL JÄRNS D =	mm	8	10	12	14	20	25	32
DVERMÁL BEYGIU- HRINGIS D	cm	16	20	24	30	40	50	64
SKYTTILENGD	R cm	45	55	65	85	105	115	130
JÄRNVA	K	25	40	50	60	100	150	

5. TIMBUR OG TIMBURGÆDI

EFNISGÆDI  
ALLAR SPERRUR OG EFNÍ GRINDUR ERU K18 OG RAKAFL. ÍU LÍMTRÉS BITAR OG SULLUR MIÐAST VIÐ RAKAFL. ÍU ALLUR SAUMUR SKAL VERA GALVANISERADUR  
ÖLLT EFNÍ Í FÖTREIMAR SKAL VERA FÚAVARID  
GRINDUR  
ÖLLT EFNÍ Í GRINDUR SKAL VERA 48\*123 EN UNDIR OG YFIRSTYKKI SKAL VERA 35\*120. FÖTREIM SKAL VERA GAGNFÚAVARIN. ALLUR SAUMUR SKAL VERA HEITGALVANISERADUR  
LITANA GRINDUR KOMI 5mm KRÖSSTYÐUR TIL VINDSTEFINGAR OG SEM VINDVÖRN OG FESTIST VIÐ FÖTREIM MED 3" m m 150mm  
SPERRUR  
ALLAR ÖNEFNDAR SPERRUR ERU 48\*223 OG FESTAST VIÐ GRINDUR MED BMF 48\*170 SPERRUANKERI  
Þakfestingar  
Negling á borðklæðningu og bárustáli  
BORÐKLÆÐNING SKAL VERA 1" \* 6" (25 \* 150) OG SKAL NEGLA 4 STK 3" GALVINSERADAN SAUM A FJÖGUR FÖRSTU BORD LANGHLIDAR OG ÞAR FYRIR OFAN SKAL NEGLA MED 4 STK 3" SAUM BARUSTAL SKAL NEGLA I AÐRAUVERJA HABARU NEMA VIÐ ÞAKBRÚNIR 700 MM DNÁ ÞAKI ÞAR SKAL NEGLA Í HVERJA HABARU FJÖRREGG MILLI NAGLARADA SKAL VERA MEST 700 MM. Á HLIDAR-SAMSKYTTUM PLATNA SKAL SETJA INN AUKA NAGLA Á MILLI NAGLARADA ÞEGAR NEGLY ER Í HVERJA HABARU SKAL VERA 150 MM Á MILLI NAGLA SVO HEIR LENDI Í SETTIFÖRUM BORDI ÞAKKLÆÐNINGARINNAR FYLGIAST SKAL VANDLEGA MED AD NEGLING SE EKKI TÆPT Í BORDI NOTI SKAL KAMBISAUM 4080 VIÐ NEGLINGU BARUSTALS. FRANA NERFINDI NEGLING GILDIR AÐEINS UM VENJULEGA BORDA- KLÆÐNINGU (25 \* 120)

ALLAR MÁLSETNINGAR ERU Í mm

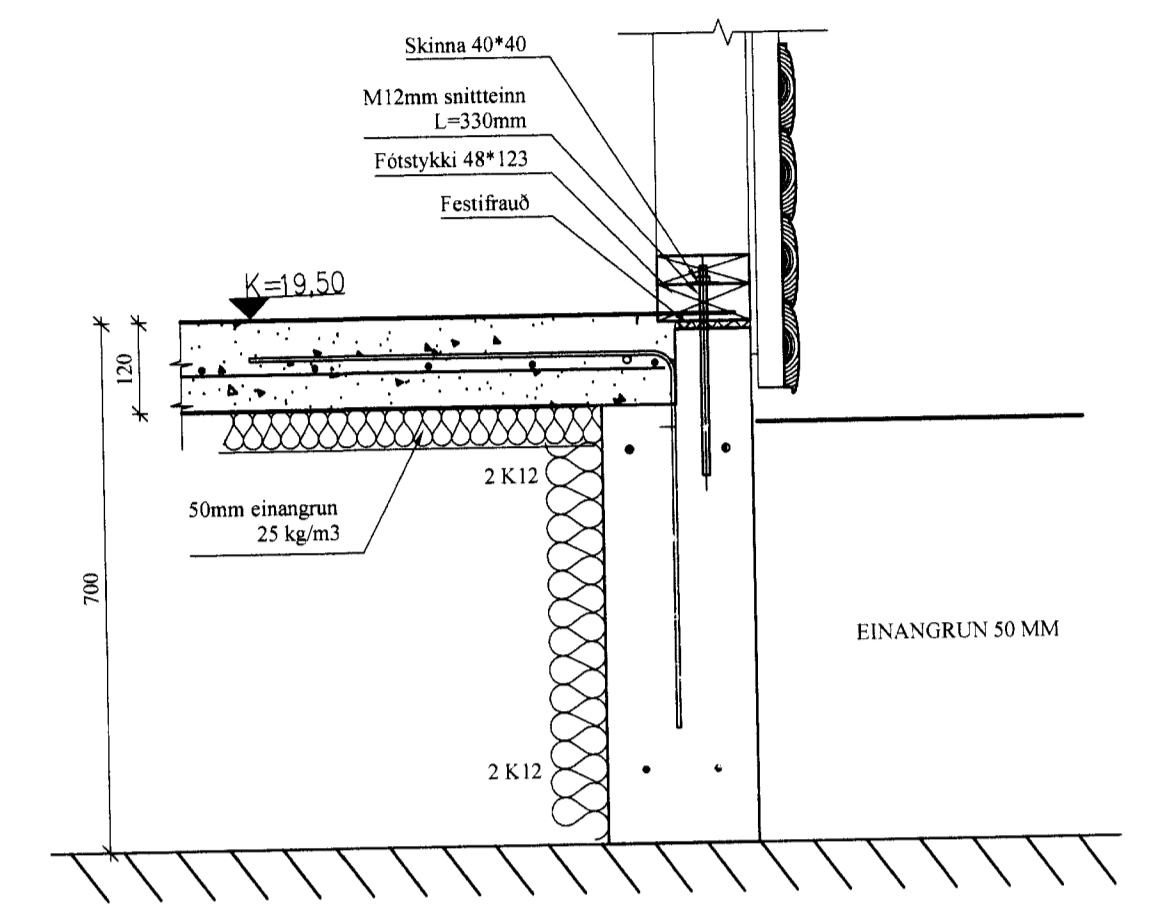

FRÁGANGUR SÖKKLA  
Mkv: 1/10

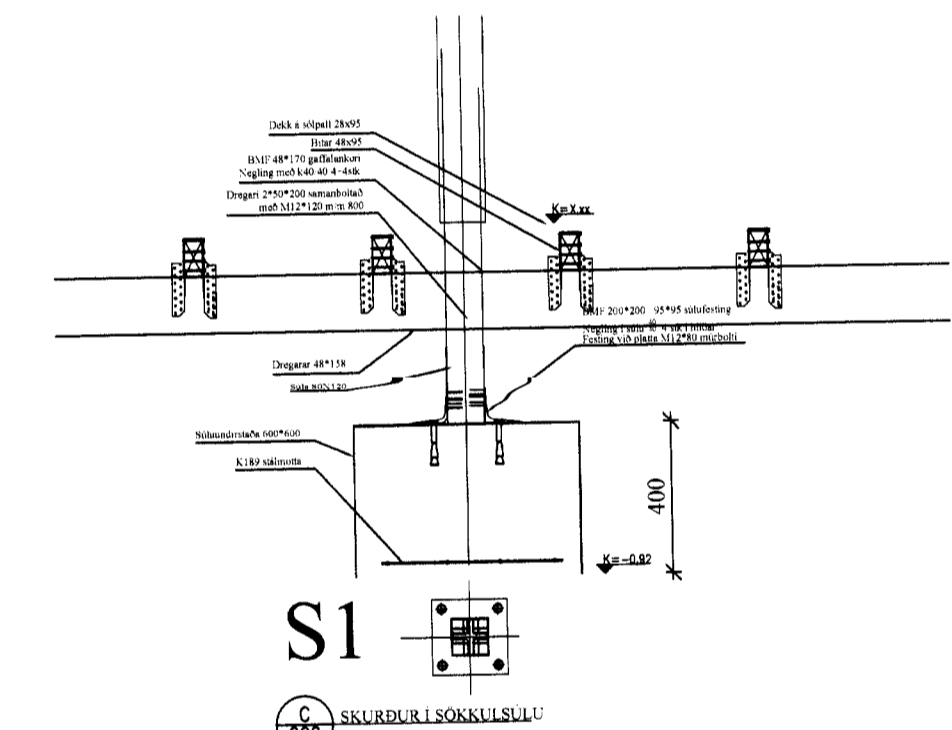

FRÁGANGUR SÚLUFÓTA 4 STK.  
Mkv: 1/20

C:			
B:			
A:			
nr.	Dags.	Af.	Breyting
Frumstærð blaðs A2			
<b>AL - HÖNNUN EHF</b>			
v/o Runolfur Þ. Sigurðsson Byggingateknif. B.Sc. Leyfisbraut 37, 300 Akranesi Sí: 090157-2489 Sí: 431-3441 Fax: 431-9933 Netfang: runolfur@al-honnun.is			
Verkefni:			
<b>SUMARHÚS, BURDARPOL</b>			
<b>OFANLEITISVEGUR 17 VESTMANNEYJUM</b>			
Verðmaður:			
<b>SKÝRINGARBLAÐ OG DEILI</b>			
Dags. 22.10.10	Nr. 10115	201	
Hanna? R.P.S.	Tekn. R.P.S.	Ath:	Mkv: 1:10:50
Sam? <i>Runolfur Þ. Sig</i>			kt: 090157-2489