12389

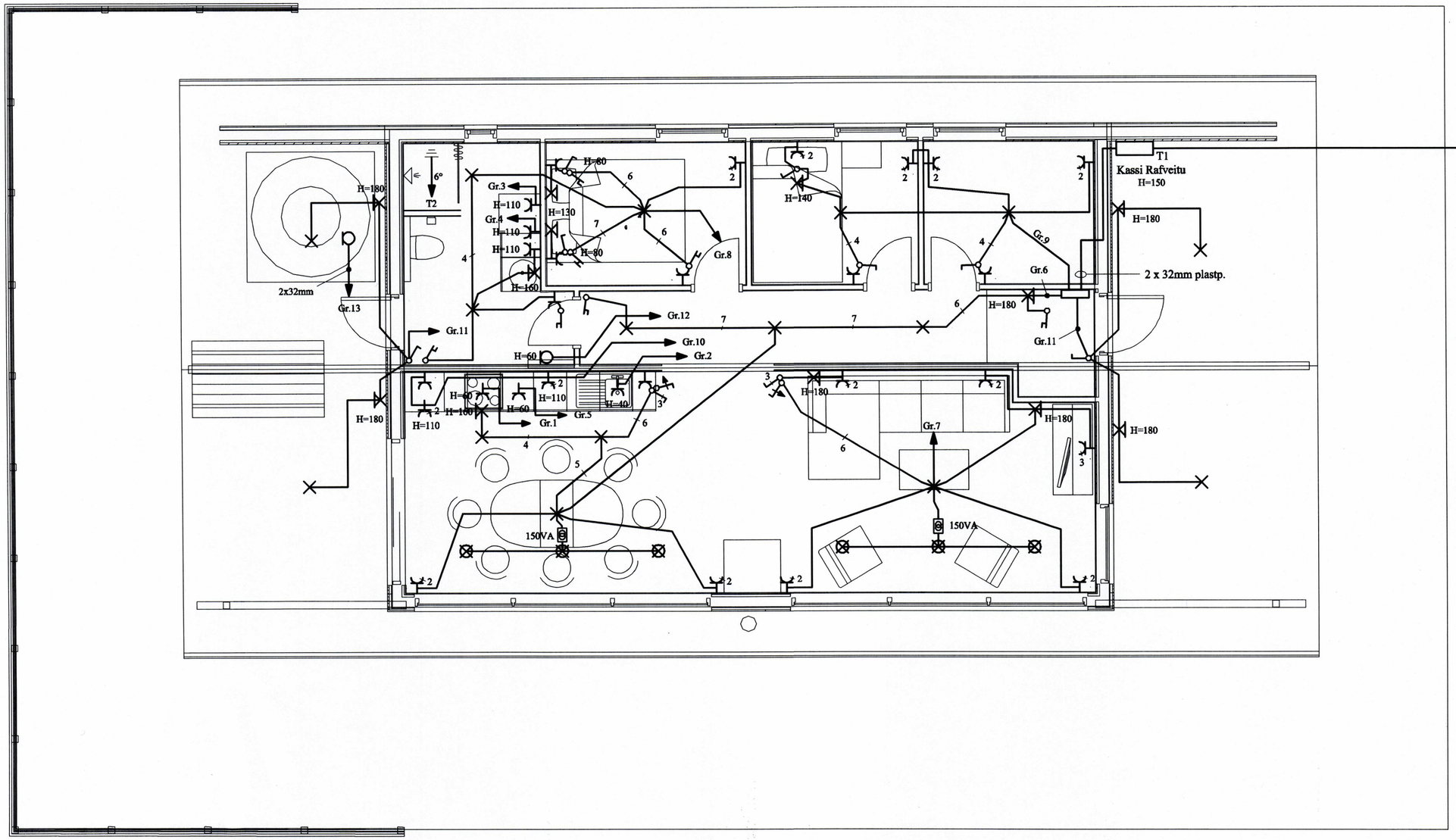

SKÝRINGAR

LAGNIR ERU HULDAR 16mm PLASTPÍPUR OG TAUGAR 3x1,5°.
HÆÐ Á ROFUM SÉ 105 sm.
TENGLAR VIÐ ROFA SÉU Í SÖMU HÆÐ OG ROFAR.
HÆÐ Á TENGLUM SÉ 20sm.
HÆÐ Á VEGGLJÓSUM YFIR VÖSKUM SÉ 210sm.
MÁLSTRAUMUR ROFA SÉ 10A, EN TENGLA 16A.

} NEMA ANNARS SÉ GETIÐ

L = SJÓNVARP, F = BÆJARSÍMI, T = HITANEMAR F. GÓLFHITA H=160sm
H = HÁTALARADÓSIR H=20sm, DS = DYRASÍMI H=130sm

[R]j REYKSKYNJARI jóniskur

[R]o REYKSKYNJARI optiskur

HREYFISKYNJARI ÞJÓFAVARNARKERFIS H=V/LOFT

SNIÐ Í STEYPUMÓT

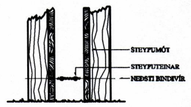

FRÁGANGUR Á SAMTENGINGUM STEYPUTEINA FYRIR SÖKKULJARÐSKAUT

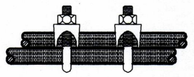

Áritun aðalhönnuðar

ÚTG.	DAGS.		TEIKN.	HANNAÐ	SAMÞYKKT	KENNITALA
A	11.01.22	FULLNAÐARTEIKNING	B.Þ.T.	T.S.		220146-2439

SUMARHÚS
OFANLEITISVEGUR 17
RAFLÖGN

TERA s/f RAFMAGNSVERKFRÆÐISTOFA
EDMUND BELLERSEN RAFMAGNSTÆKNIFR. SÍMI 5687388
TRAUSTI SVEINBJÖRNSSON RAFMAGNSIÐNFR. SÍMI 5687390

MKV. 1:50
TEIKN.NR. 2
SÍÐASTA TNR.
TNR. 2 AF 3
GEYMSLUNR.
ÚTG. A