

SÁMÞYKKT AF BYGGINGARFULLTRÚA  
 23. Nóv. 2021  
 Sigrún Ó. Björnsdóttir  
 BYGGINGARFULLTRÚA SÍ VESTURNAEYJUM

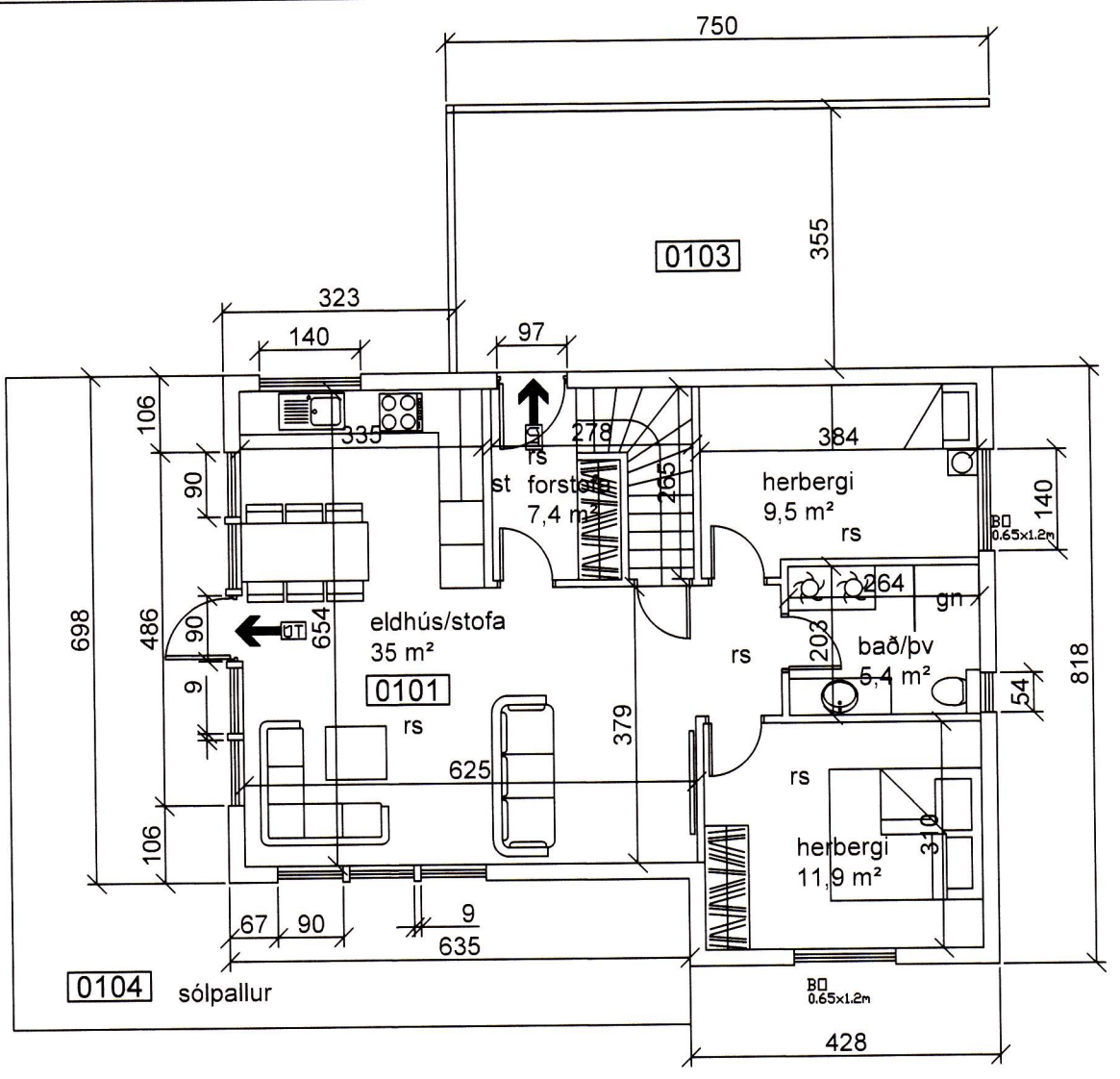

grunnmynd 1 hæð mkv 1:100

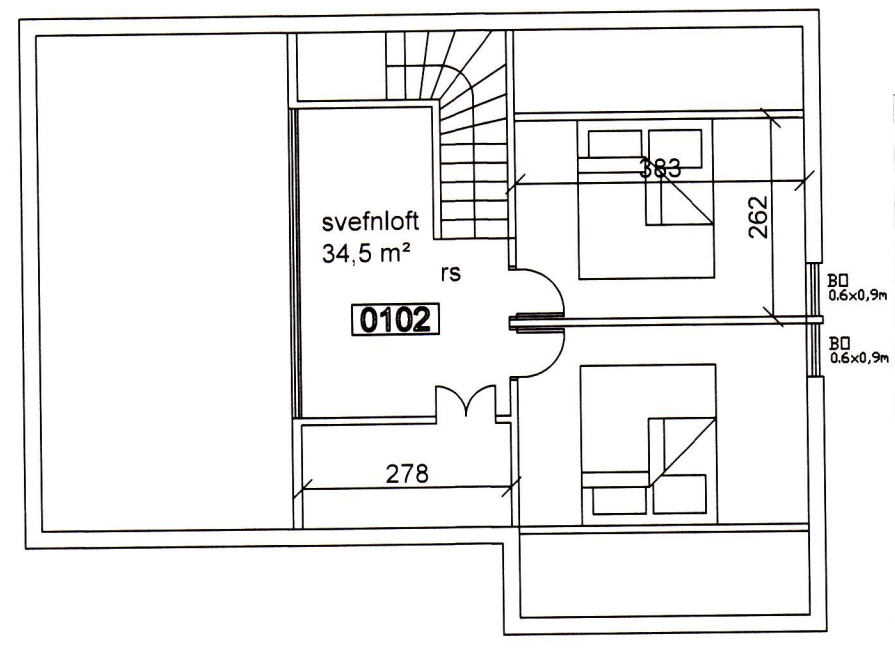

grunnmynd svefnloft mkv 1:100

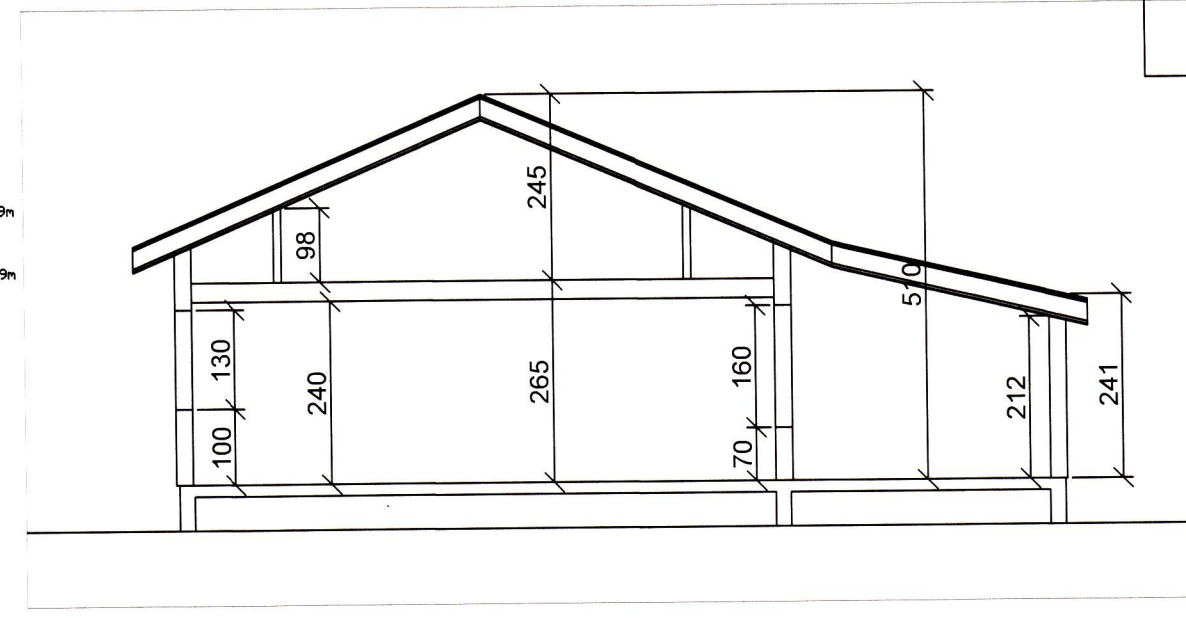

sneiðing mkv 1:100

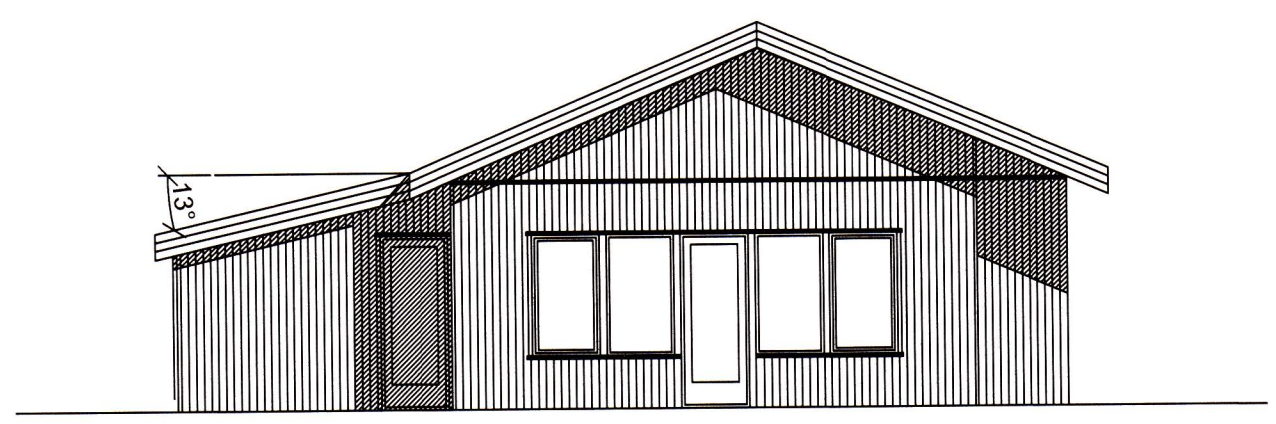

norðlæg hlið mkv 1:100

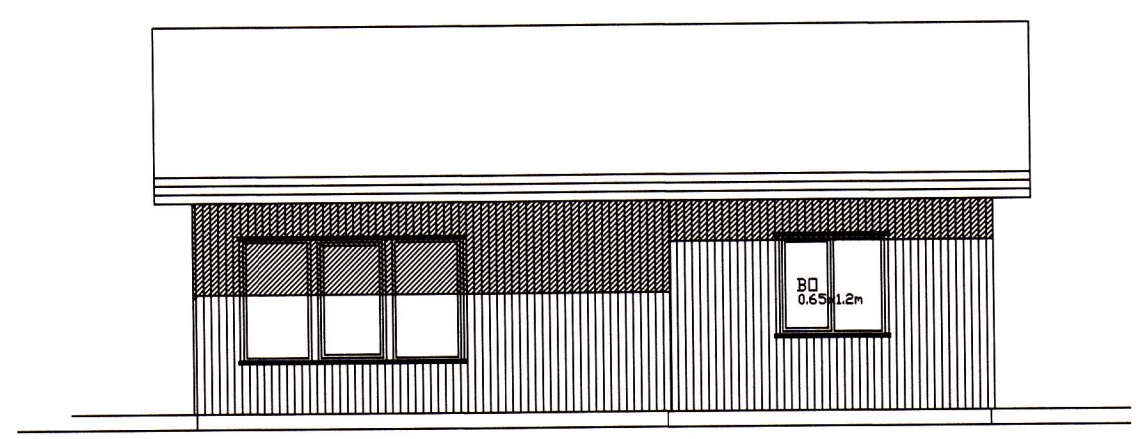

vestlæg hlið mkv 1:100

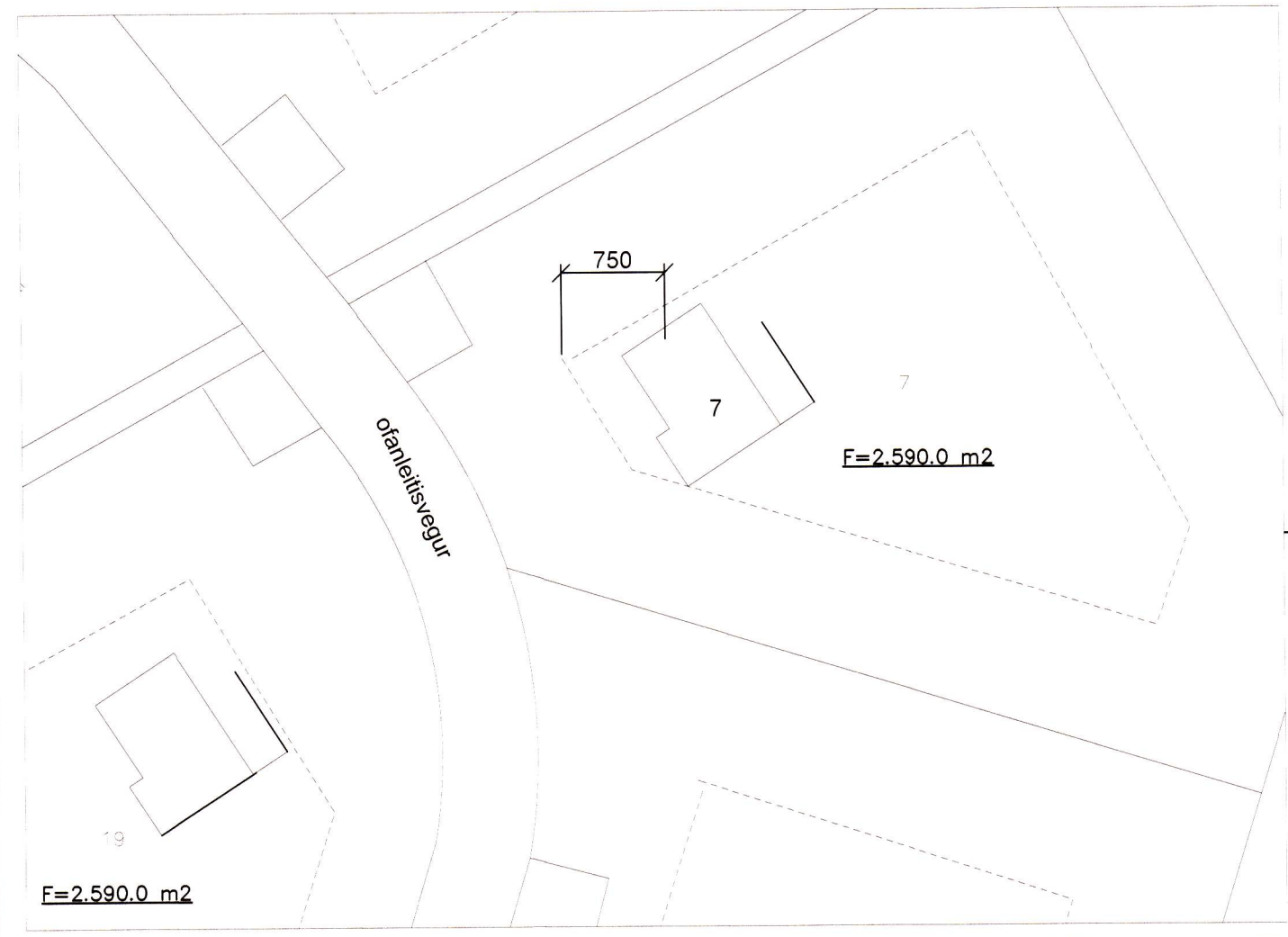

afstöðumynd mkv 1:500

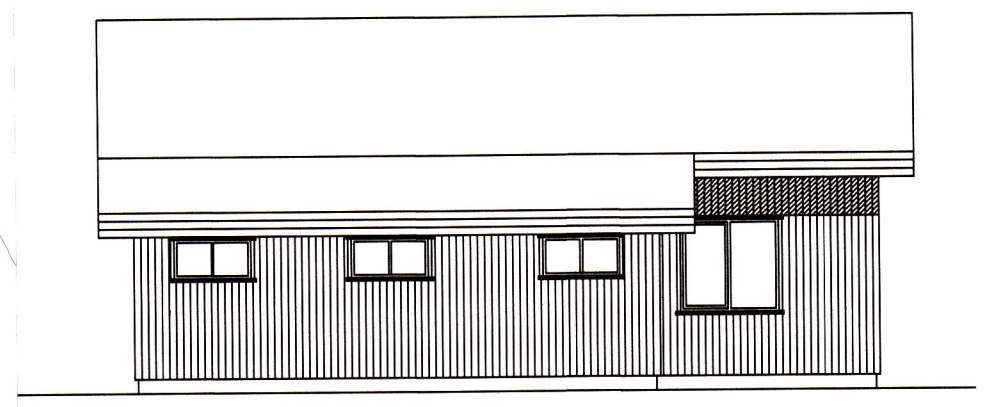

austlæg hlið mkv 1:100

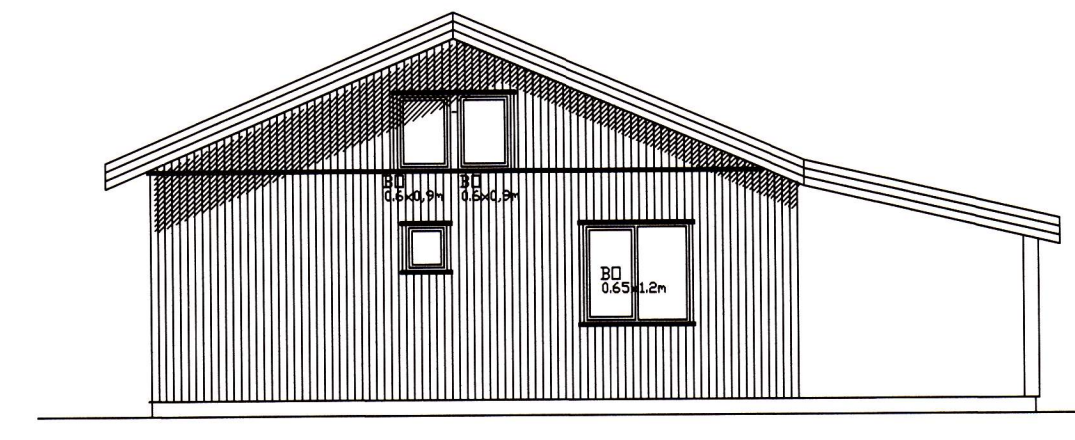

suðlæg hlið mkv 1:100

**Ofanleitisvegur 7**  
 timburhús á steiptum sökkl.  
 landnr:228217  
 Byggingalýsing:

Húsið er reist á þjappaðri jarðvegsfyllingu. Sökklar eru úr forsteiptum einingum. Járnbending og 50 mm einangrun er innsteipt í einingarnar. Gólfplata er staðsteipt, járbent ofan á þjappaða fyllingu. 75 mm einangrun er undir gólfplötunni. Gólfhitalögn er innsteipt í gólfplötu. Útveggir eru úr 45x145mm timbri, einangrun er 145mm, klætt að utan með 9mm krossviði, listar 21x45mm og standandi Canoxel timburklæðning, að innan kemur rakavörn, lagnagrind 34x45mm og 12mm spónaplata. Innveggir eru úr timbri, einangraðir með steinull og klæddir 12 mm spónaplötum. Milligólf er úr timbri, einangrað með steinull og klætt með að neðan með loftþiljum, og að ofan með 22mm gólfplötum. Þak er úr 45x225mm burðarviði, klætt með 25x150mm timbri, þakpappa og bárujárnsklæðningu. Loft er einangruð með 200mm steinull með álimdum vindpappa, rakasperru, lagnagrind og klædd loftþiljum. Loftun þaks er með loftunarrörum sem kemur í öll sperrubíl. Hurðir og gluggar eru úr timbri með viðurkenndu tvöföldu einangrunargleri. Elðvarnir. Reykskynjarar eru í flestum rýmum, skv gildandi reglugerð. Slökkvitæki er staðsett við aðalinngang. Flóttaleiðir eru um úthurðir, einnig eru björgunarop (stærð 65x120cm) í svefnherbergjum og tvö björgunarop (stærð 60x80 cm) í svefnlofti. Loftræsting er um opnanleg fög. Loftræstin gluggalausra rýma er vélræm. Upphitun er með loft í vatn varmadælu sem fer um gólfhitalagnir. Kólnunartölur eru samkvæmt gildandi reglugerð.

**skýringar:**

- gn: gólfniðurfall
  - rs: reykskynjari
  - lr: loftræsting
  - st: slökkvitæki
  - út: útgönguleið um hurð
  - mál: öll málsetning er í sentimetrum
- stærðir:**  
 bruttostærð húss: 79,7 m²  
 nettostærð sumarhúss: 66,9 m²  
 bruttorúmmál húss: 349,9m³  
 sjá nánar í skráningatöflu.

Verkheiti:	<b>Ofanleitisvegur 7</b>	dags:	<b>10.9.2020</b>	nr:		dags:		breyting:	
Verkefni:	<b>grunnmynd/útlit</b>	Verkefnisnr:	<b>190503</b>	1	10.09.20	Þak á skýli hækkað, suðlæg hlið verður opin. Lágir gluggar settir á austlæga hlið, gönguhurð sett í norðlæga hlið.			
mkv:	1:100 1:500	Teikn nr:	<b>100</b>	2	20.11.21	herbergi stúkuð af á svefnlofti, ásamt geymslu undir súð			
samykkt:	<i>Sigrún Ó. Björnsdóttir 270963-5445</i>								