

Ásýnd Norðaustlægrar hliðar

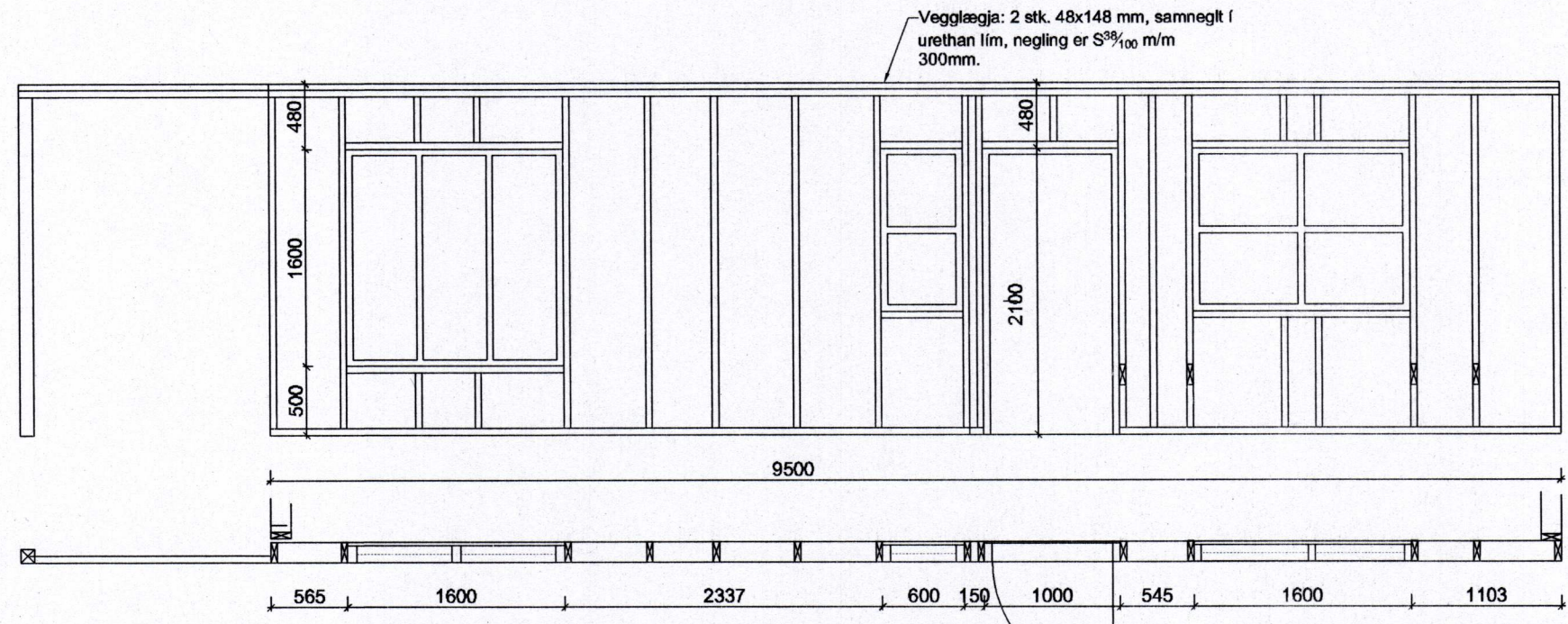

Ásýnd Suðvestlægrar hliðar

SKÝRINGAR VIÐ UPPBYGGINGU Á ÚTVEGGJAGRINDUM

Útveggir hússins eru byggðir upp úr 45x148 mm timburstöðum með mesta millibili stöða m/m 600, allt burðarefni er styrkleikaflokkað í K18 a.m.k.

Allar samsetningar eru negldar með minnst 3 stk. S³/₁₀₀.

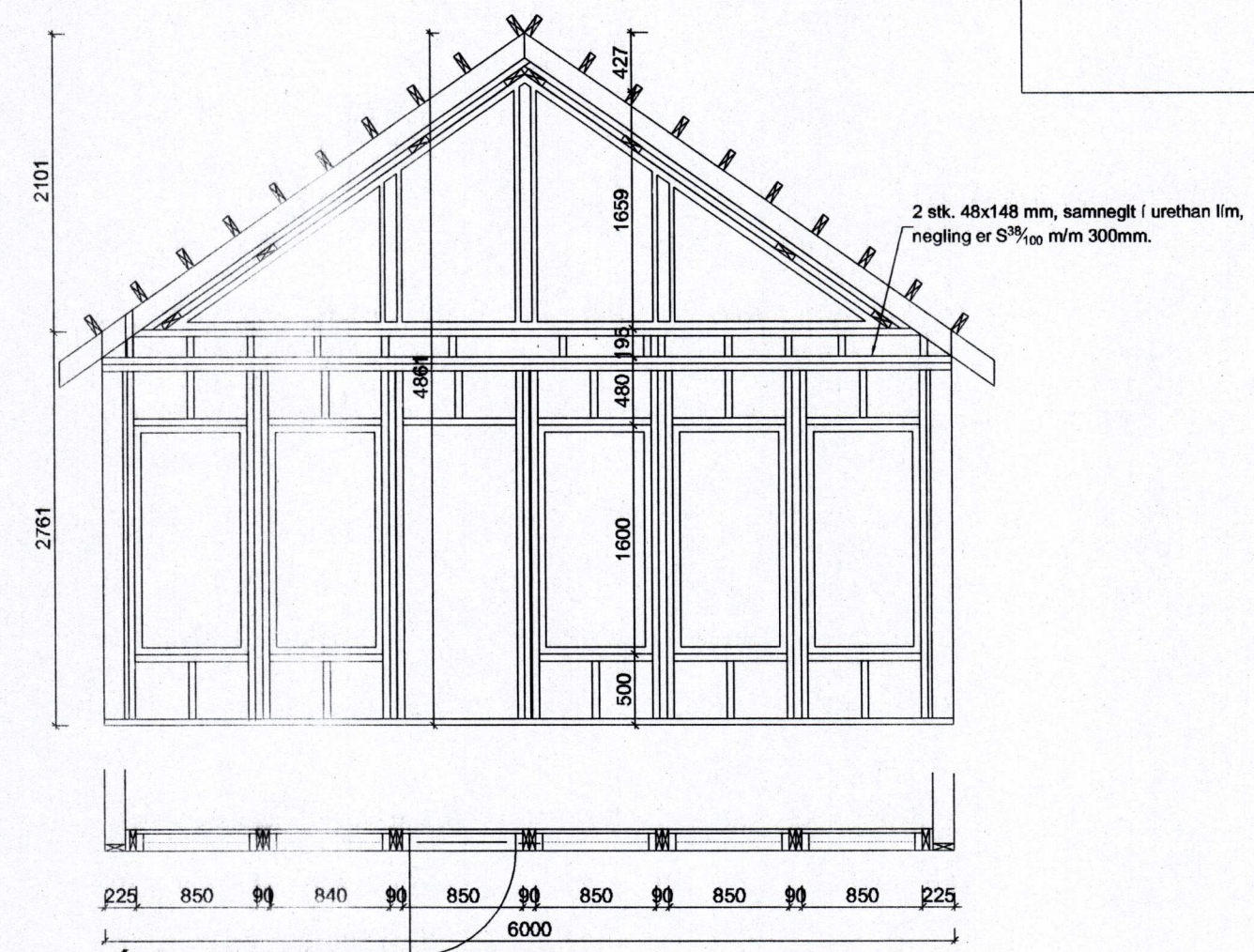

Ásýnd Norðvestlægrar hliðar

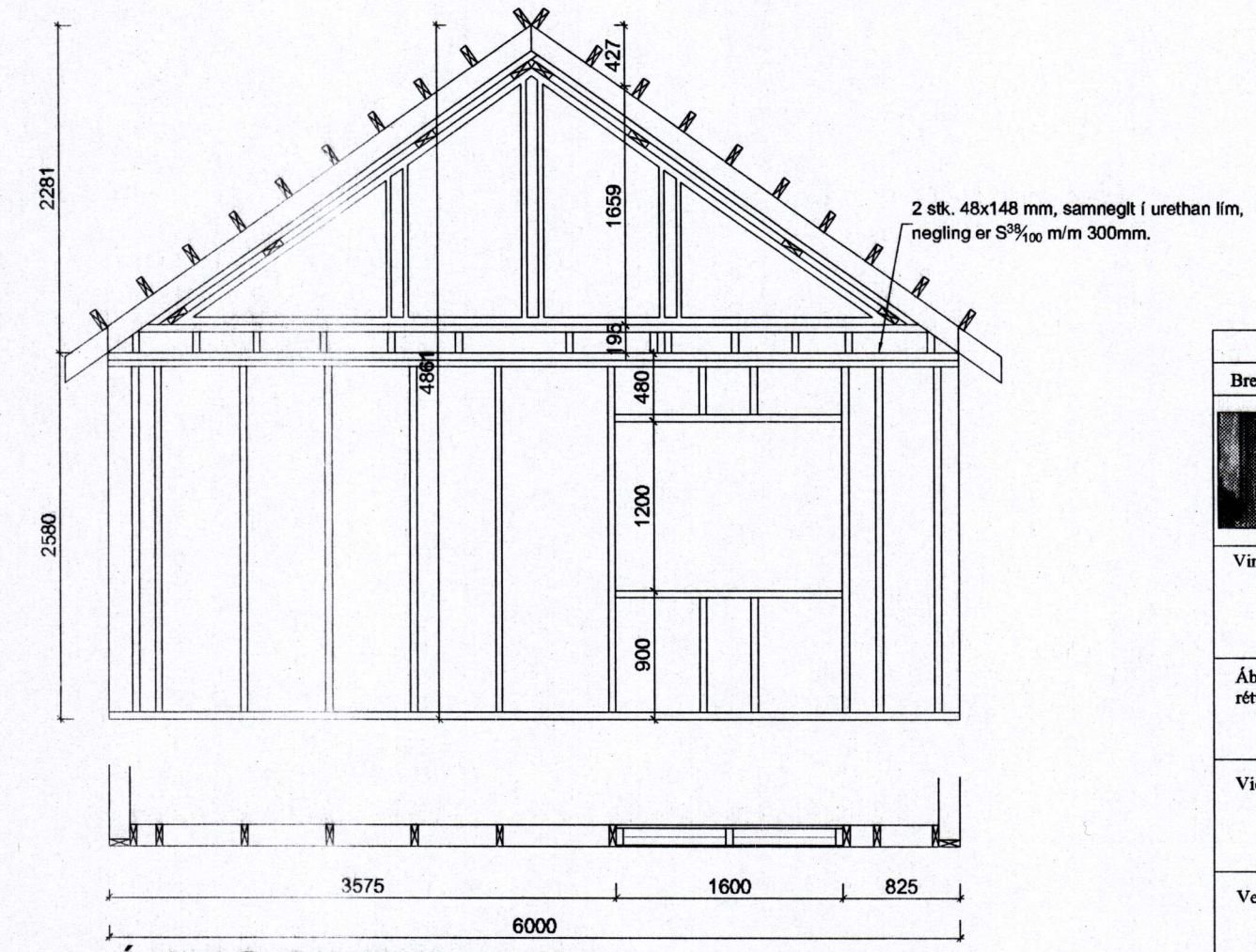

Ásýnd Suðaustlægrar hliðar

Breytingar:	
HÚSEY	Teikni- og verkfræðipjómasta. SELFOSSI
Vinnustofa:	Stóru-Sandvík 4, 801 Selfoss. Sími 482-1738 / 898-9199 Netfang: samsh@simnet.is
Áb.m. og réttindi ©:	Samúel Smári Hreggviðsson, byggingateknifræðingur, M.T.F.I. Kt.: 200752-4659
Viðfangsefni:	OFANLEITISVEGUR 4, Vestmannaeyjum
Verkhliuf:	ÚTVEGGJAGRINDUR OG SKÝRINGAR
Mæliskvarði:	1:50 og 1:20
Teiknað/Reiknað:	ssh
Dagsetning:	Stóru-Sandvík 4, í maí 2016
Samþykkt:	<i>Sam. H.</i>
Verknúmer:	16-732
Teikn.nr.:	2-04