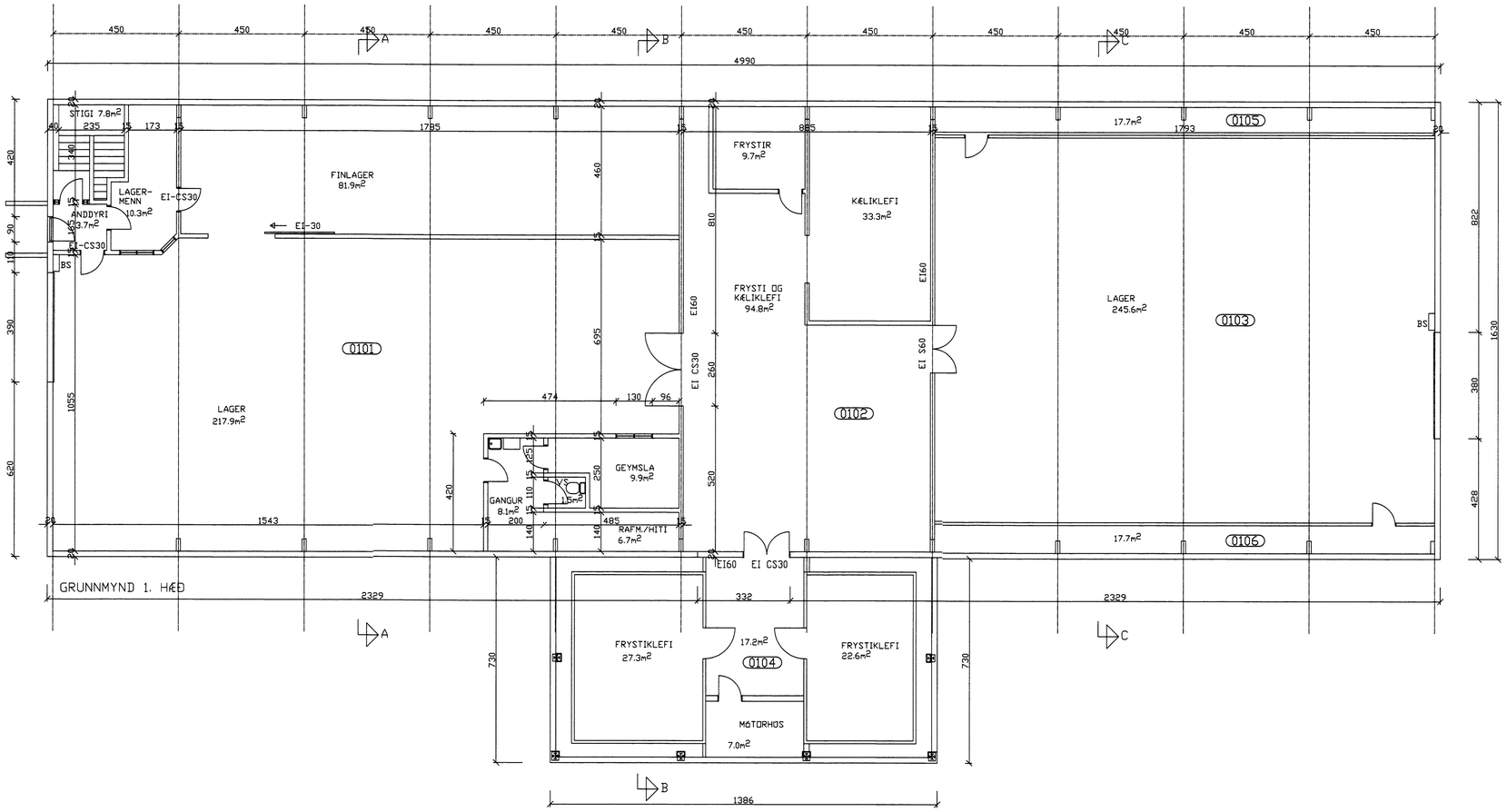

Skýringar-vegnar viðbyggingar að austan

Undirstöður:
Sökklar og botnplata Járnbent steinsteypa.

Útveggir:
Burðarvirki eru stálbitar með timburlektum 50*150, einangrun plötu steinull 150 mm klætt að utan með stáli, að innan kemur rakavörn og stálplötur.

Þak:
Burðarvirki eru stálbitar með timbursperrum 50*200, einangrun 180mm þakull mm klætt að utan með stáli, að innan kemur rakavörn og stálplötur.

Eldvarnir:
Allar klæðningar eru í flokki 1, í húsið skal sett sjálfvirkt brunaviðvörunarkerfi með reyk og hitaskynjurum.
Við útganga í rýmingarleiðum skal setja út merki og neyðarlýsingu.

Slökkvibúnaður:
Í húsinu skal koma fyrir tveimur brunaslöngum á keflum, staðsettar við útganga.

Heildarstærðir (brúttó):
Flatarmal

Rúmmál

Núverandi hús:	(m2)	(m3)
Grunnflötur	813.4	5844.4
Viðbygging:		
Grunnflötur	101.2	460.5
Samtals:	914.6	6304.9

SKÝRINGAR

MATSHLUTI 01		EIGNARHALD
0101-0106	LAGER	0101
1. HÆÐ	848.3m2 NETTÓ	914.5m2 BRÚTTÓ
MATSHLUTI 02		EIGNARHALD
0201	SKRIFSTOFUR	0101
2. HÆÐ	100.8m2 NETTÓ	120.0m2 BRÚTTÓ

S:\verkefni\A VERK\9938\teikning\TEIKN\9938 1.dwg, Layout1, 8.9.2009 14:41:51

breyting A:FERMETRA OG SKRÁNINGARTAFLA B:HURÐAR LOKAÐAR					
breyting A JAN. 01	breyting C	verkheiti OFANLEITISVEGUR VESTMANNAEYJUM	TEIKNISTOFA PZ EHF	verk nr.9938	dags. JÚLÍ-99
breyting B SEPT.09	breyting D	verkefni HEILDVERSLUN KARL KRISTMANNS GRUNNMYND 1.HÆÐ	RÁÐGJAFAVERKFRÆÐIÞJÓNUSTA F.R.V. KIRKJUVEGI 23 900 VESTMANNAEYJUM. SÍMI 481-2711, -2239 TELEFAX 481-3076	teikn. nr101	breyting B
mælikv. 1:100	teikn. EA	hannað SP			