Nýjabæjarbraut nr. 10 Vestmannaeyjum m. 1:100 / 1:500

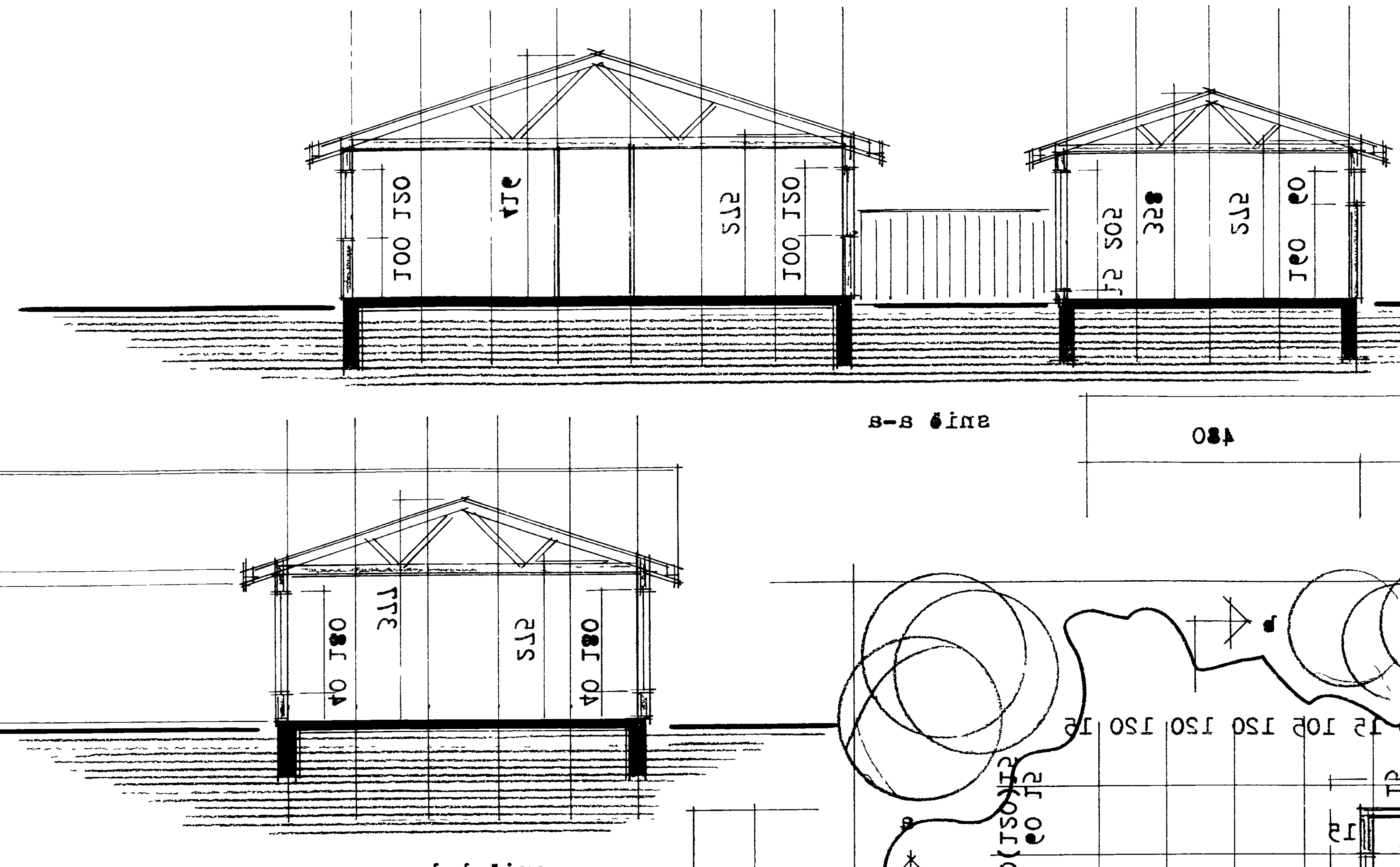

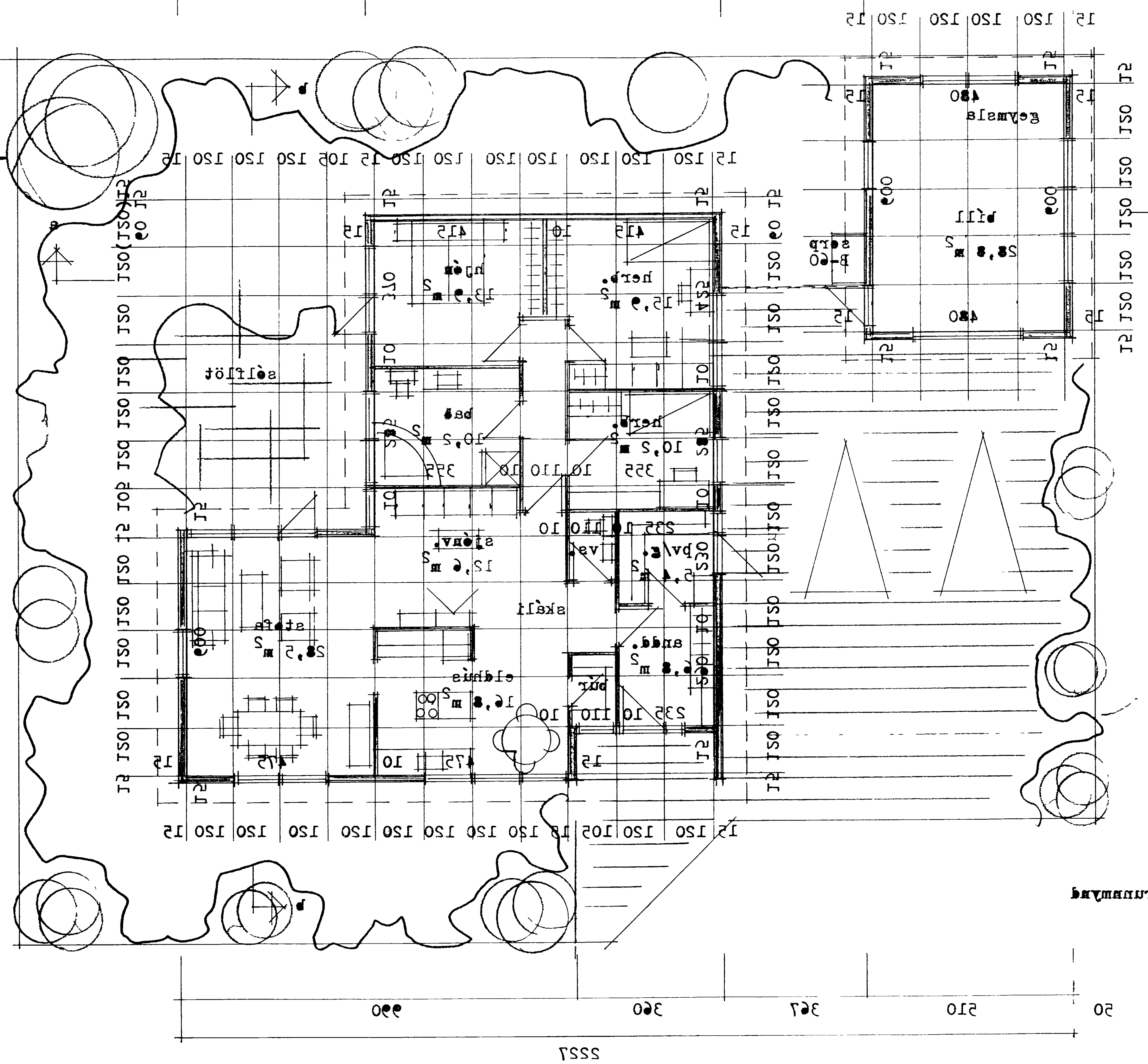

byggingarlýsing :

húsið ásamt bílsk. byggist úr timbureiningum frá S.G. Einingarhúsum Selfossi á steyptan grunn. Öll hurðargöt að innan verði amk. 88 cm og aðalhurð amk. 98 cm. Frá lofturými komi loftræsting. Bárujárn verður á þaki byggingarfulltrúi staðsetji hús og bílsk.

stærðir :

flatarmál íbúðarhúss	148,59 m^2
rúmmál íbúðarhúss	508,07 m^3
flatarmál bílsk/g	32,23 m^2
rúmmál bílsk/g	104,74 m^3

afstaða m. 1:500

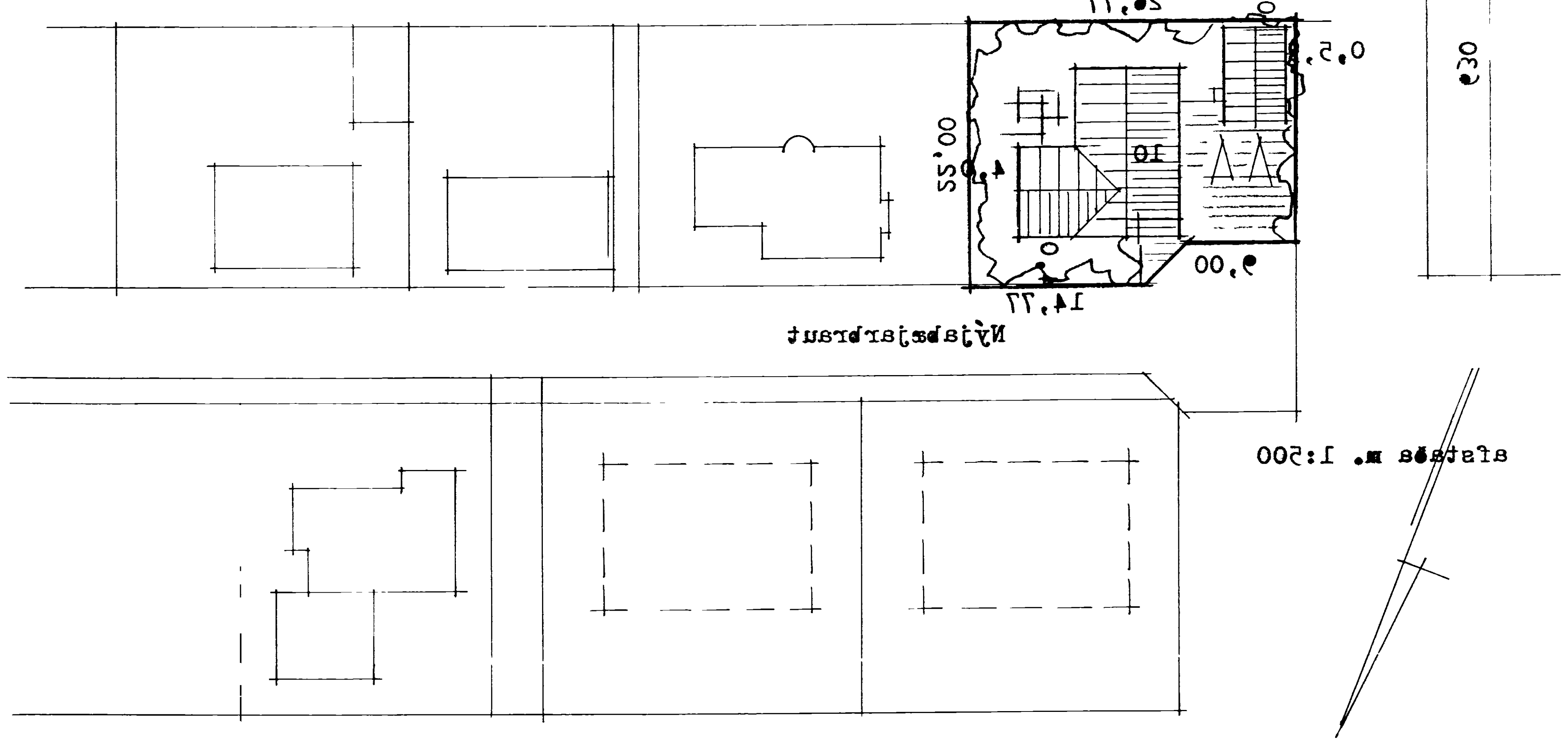

blað 1

TEIKNISTOFAN SUÐURLANDSBRAUT 48 RVIK. SIMI 677344

SIGURÐUR KJARTANSSON

DAGS. maí 1994

BREYTT.