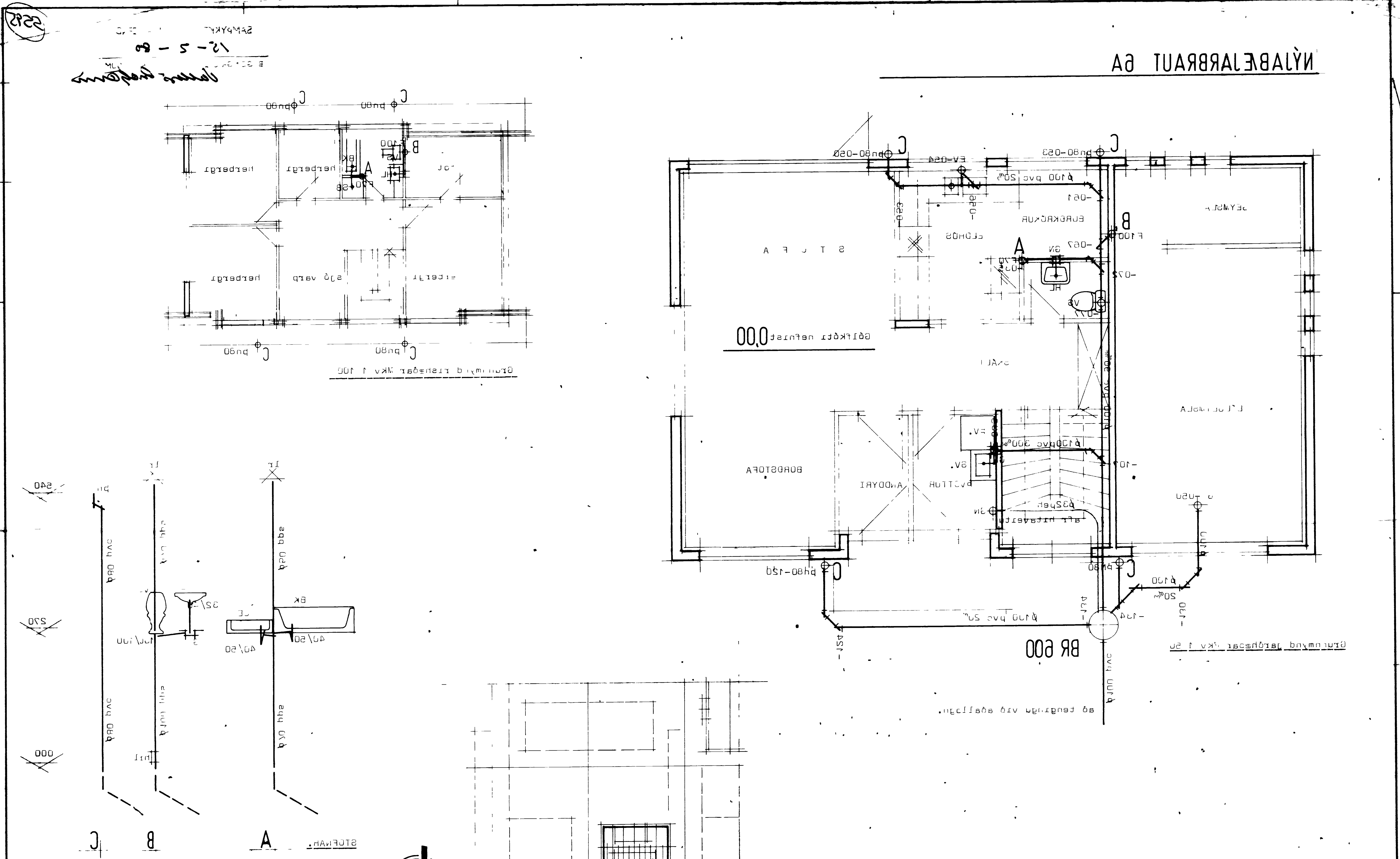

Efni og frágangur lagna sé í samræmi við IST 65 og 66.

Athugið: Gólfkóti neðinst 0,00 og reiknast hæðir frárennslislagna út frá þeirri hæð.
Athuga skal því hæð tengingar við aðallögn áður en vinna við botnlagnir hefst.

STAÐALHÚS s/f

TEIKNISTOFA SÍÐUMÚLA 31 SÍMI 83141

VERKEFNI	Frárennslislagnir
DAGS.	
MKV.	1:100 1:50
BR.	
BLAÐ NR	
VERK NR	S 45