

5477

SAMÞYKKT Í SKIPULAGSNEFND

03 SEP. 2002

*Sturla Þorsson*  
BYGGINGARFULLTRÚNNI VESTMANNAEYJUM

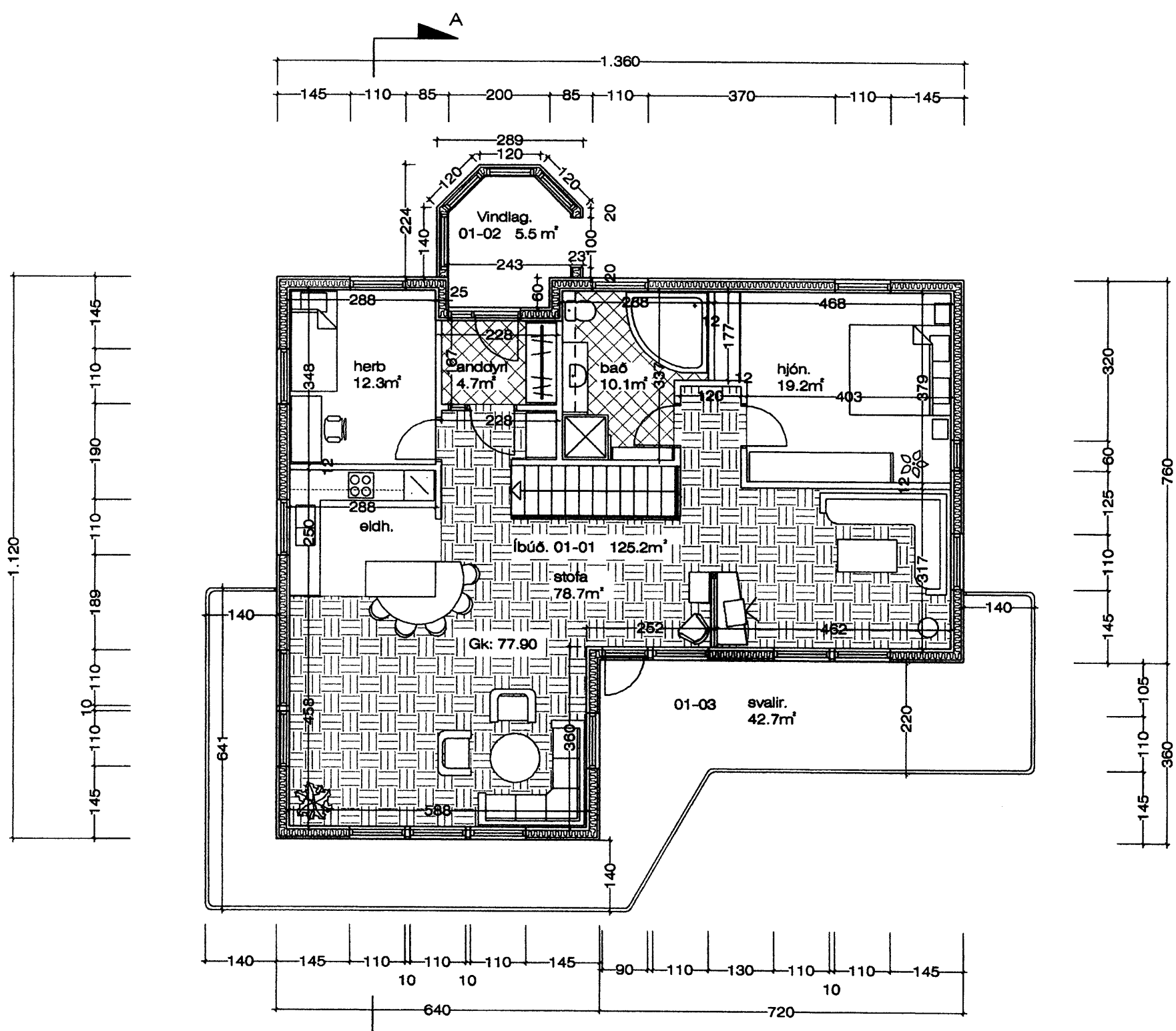

GRUNNMYND EFRI HÆÐAR Mkv 1:100

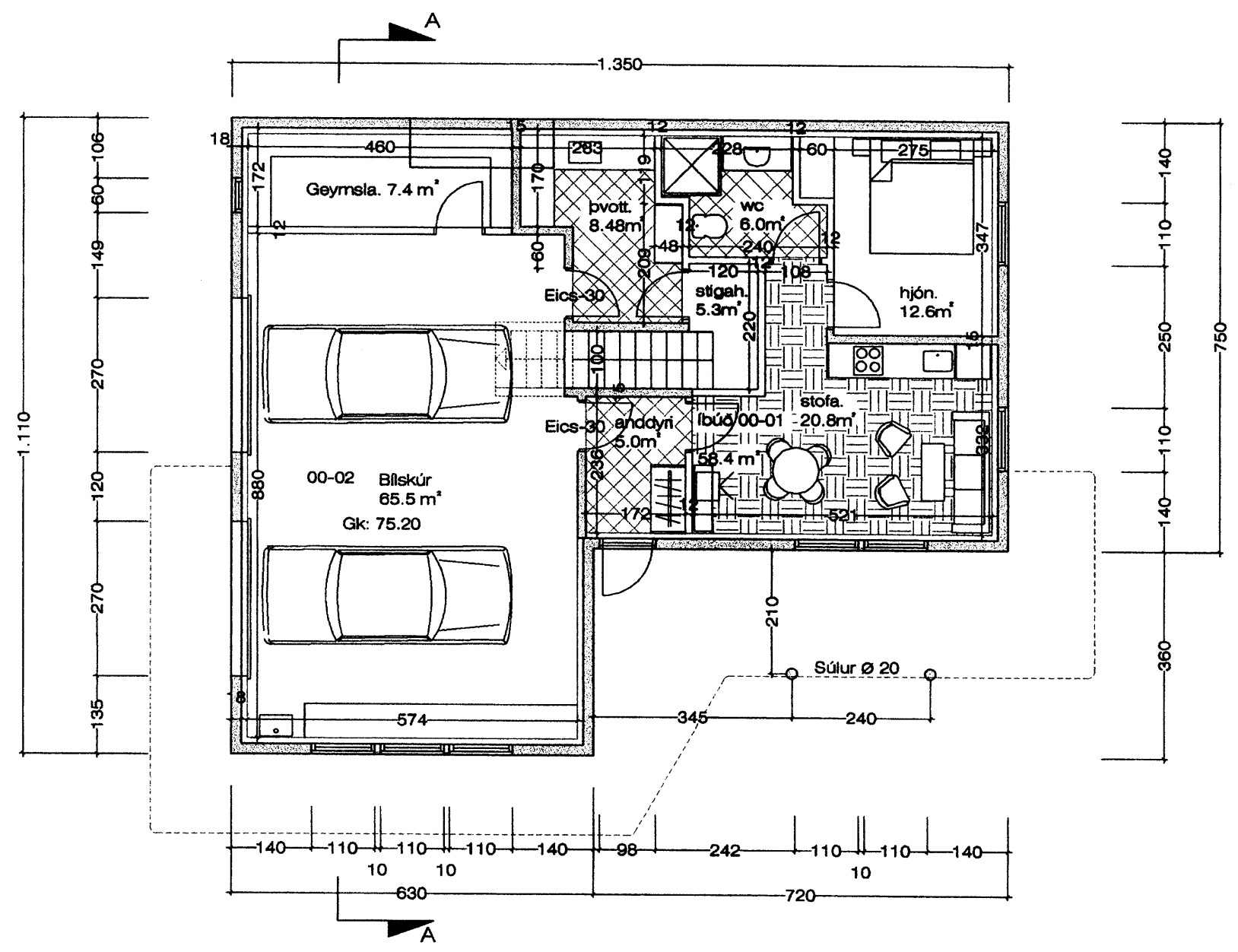

GRUNNMYND NEDRI HÆÐAR Mkv 1:100

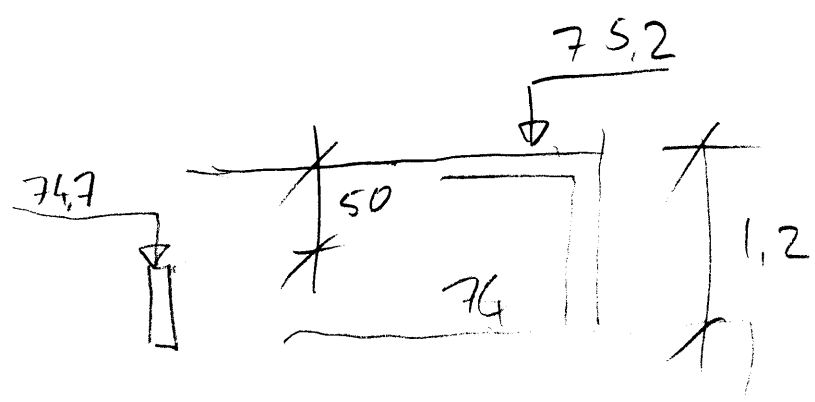

**BYGGINGARLÝSING:**

**SÖKKLAR:**  
Sökkjar eru steinsteyptir á fyllingu, sjá teikn. verkfræðings. Einangra skal niður á sökkulveggi 50 cm að innanverðu með 75 mm frauðplasti.

**BOTNPLATA:**  
Botnplata er steinsteypt ofan á þjappaða fyllingu, sjá teikn. verkfræðings. Undir plötuna skal einangra með 75 mm þéttpressuðu frauðplasti. Plöturnar verða vélþússaðar.

**ÚTVEGGIR:**  
Útveggir hússins eru byggðir upp sem timbureiningar, einangraðar með 150 mm steinull og klæddar að utanverðu með liggjandi bjálkaklæðningu. Kjallaraútveggir eru steyptir og einangraðir innan með 100 mm Frauðplasti. Einingarnar eru vottaðar í samræmi við reglugerð.

**ÞAK:**  
Þakið er byggt upp með kraftsperrum, klætt á hefðbundinn hátt og með lituðu búrústáli. Þak verður einangrað með 200 mm steinull.

**KLÆÐNING:**  
Allar klæðningar í íbúðinni skulu að minnsta kosti vera í flokki II. Klæðningar í bílgeymslu skulu vera í flokki I.

**GLUGGAR:**  
Gluggar skulu vera úr viðurkendum plast einingum. Gler skal vera tvöfalt k-gler.

**EINANGRUNARGILDI:**

Botnplata	0,3 W/m <sup>2</sup> K
Steyptir veggir	0,4 W/m <sup>2</sup> K
Gluggar	2,0 W/m <sup>2</sup> K
Hurðir	3,0 W/m <sup>2</sup> K
Þak	0,2 W/m <sup>2</sup> K

Húsið skal að öllu leyti byggt í samræmi við gildandi reglugerðir. Loftræsa skal öll gluggalaus rými. Reykskyngjum í húsið skal komið fyrir í samræmi við reglugerðir.

BREYTT 02.09.2002 MEÐ VIÐBYGGINGU Á SUÐ-AUSTUR HLÍÐ

Norðurgarður Vestmannaeyjum Grunnmynd

VERK. NR. \_\_\_\_\_ DAGS. 12.02.2002 MÁL. 1:100  
TEIKN. NR. 02 BREYTT. 02.09.2002

**JÓN GUÐMUNDSSON** ARKITEKT *Jón Guðmundsson* KT. 310661  
VINNUSTOFA SUÐURLANDSBRAUT 16 REYKJAVÍK Sími 662 6055

SP. Design.: NR. 225

Bogi Kristínsson Magnúsen, Jón Guðmundsson, Teiknistofa 12.02.2002 10:17 Br 1901.dwg