

NORÐURHLID

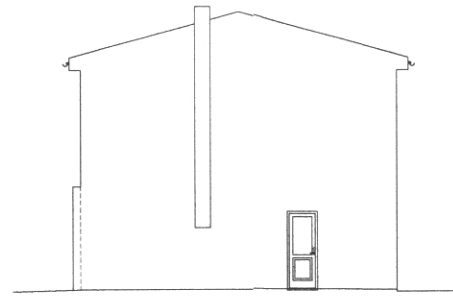

AUSTURHLID

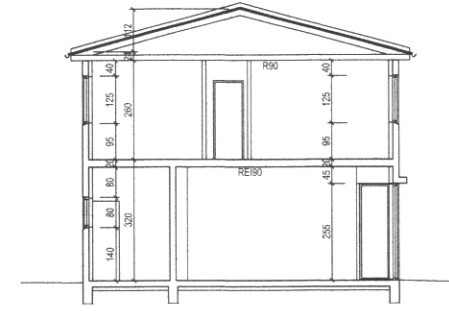

SNID A-A

SAMÞYKKT AF BYGGINGARFULLTRÚA

8. Nóv. 2022

Byggingarfulltrúinn í Vestmannaeyjum



SUDURHLID

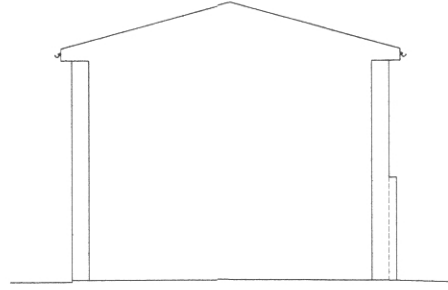

VESTURHLID

Brunavarnir

Almennt

Breyta á notkun rýmisins úr verslunarhúsnæði í veitingarstað.

Notkunarskilmálar vegna brunavarna

Veitingarstaður er í notkunarflokki 2, Brunaálag er undir 800 MJ/m². Hámarksfjöldi í notkunareiningunni er 30 manns.

Handslökkvitæki

Handslökkvitæki skulu vera skv. ÍST EN 3. Uppsetning og frágangur skal vera skv. leiðbeiningum HMS. Í byggingunni skulu handslökkvitæki almennt vera léttvatnstæki með slökkvigeitu a.m.k. 21A og 144B, þau eru staðsett þar sem þörf bykir, staðsetning sést á aðaluppdrætti. Sjálfvirkur slökkvitæki eru í háfi yfir eldavélar.

Neýðarlýsing og leiðarmerkingar

Í byggingunni skulu leiðarmerkingar og neýðarlýsing vera skv. leiðbeiningum HMS, ÍST EN 1838 og ÍST EN 50172. Neýðarlýsing á skilgreindum flóttaleiðum verður 1 Lúx. Neýðarlýsing í stigum og við öryggisbúnað verður a.m.k. 5 lúx.

Rýming við eldisvoða

Flóttaleiðir eru sýndar á aðaluppdráttum og leiðarmerkingar með ÚT merkingum. Skykt er að setja upp rýmingaráætlun fyrir bygginguna í samræmi við reglur HMS og Vinnueftirlitsins. Hámarks göngulengd í flóttaleiðum fer ekki yfir 30 m.

Dyr í flóttaleið

Opunarátt hurða er sýnd á teikningum. Hurðir í rýmingarleiðum skulu almennt opnast út en undantekningar eru á því þegar færi er 30 manns nota flóttaleiðina eins og sjá má á aðaluppdráttum. Allar hurðir í flóttaleiðum skal þó vera hægt að opna í flóttatakt án lykils eða verkfæra og með einu handtaki. Aðalflóttaleið út úr sal (breið hurð) verður með neýðaropunarbúnað skv. ÍST EN 179. Og miða skal við að átak við að opna hurð sé mest 25 N á handfangi og mesti brýstingur eða tog ekki yfir 40 N.

Klæðningar

Flokkur klæðninga er skv. ÍST EN 13501-1. Klæðningar innanhúss eru í flokki 1 K210 B-s1,d0 (flokkur 1) og gólfefni á flóttaleiðum skulu uppfylla flokk Dfl-s1. Ekki á að gera neinar breytingar á uppbyggingu þaks eða veggja vegna þessara breytinga á innra skipulagi. Það er því ekki fjallað um utanhússklæðningar eða þak í þessari hönnun.

Brunahöfuna

Veitingarstaður er sér brunahólf, aðskilið frá öðrum rýmum í húsinu

Aðkoma og aðgerðir slökkviliðs

Aðkoma er að húsinu að tveimur hliðum, n.t.t. að langhlið veitingahússins og austurhlid. Slökkvivatnspörf fyrir bygginguna er reiknuð 13 l/s.

Burðarvirki við bruna

Burðarvirki byggingar eru steinsteypst og stál í brögnum.

Viðhald brunavarna

Eigendur/forráðamenn byggingarinnar þurfa að sinna viðhaldi og eftirliti brunavarna sbr. reglugerð nr. 723/2017 um eldvarnir og eldvarnareftirlit. Gera þarf þjónustusamninga vegna eftirlits og viðhalds á brunaviðvörðunarkerfi, slökkvitækjum og út- og neýðarlýsingu.

Miðstræti 14

Landeignanúmer L161215

Í húsinu var áður verslun á jarðhæð og íbúð á efri hæð. Nú skal breyta verslunaryrmi í veitingarstað.

Lýsing á húsi

Húsið er staðsteypst á tveimur hæðum. Þak er timburþak, stólað á loftaplötu. Húsið er einangrað að innan og mörkuð að inna og utan. Ofan á þak er borðklæðning, þakpappi og báruklæðning.

Breytingar

Breyta skal notkun á jarðhæð úr verslun í veitingarstað. Innréttað verður eldhús í austurenda húsnásamt starfmannastöðu. Salerni fyrir gesti verður einnig komið fyrir. Sett verður útsög úr eldhúsi.

Innveggir

Ymist steypitr veggir eða gífsveggir úr 100 mm blíkistöð klætt með tvöfaldrí plötuklæðningu, ysta lag veggja er í flokki 1.

Gluggar

Trégluggar með tvöfaldu gleri

Lagnir

Neysluvatnslagnir eru tengdar í núverandi lagnir í gólfplötu eða vegg. Ný niðurföll eru tengd núverandi niðurföllum í gólf. Núverandi frárennisslagnir regnvatns af þökum helst óbreytt sem tengist í þakk á lóð. Allt lagnaefni skal vera gæðvottað af viðurkenndum aðilum. Frágangur skal vera samkvæmt byggingarreglugerð.

Skýringar

R Reykskynjari

H Hitaskynjari

ST Slökkvitæki

ÚT Flóttaleið

NF Niðurfali

Aðgengi

Tvær flóttaleiðir eru í húsinu, út um aðalinnangang eða í gegnum starfmannastöðu og út um bakdyr. Tryggja skal að hæð þröskulda við innanganghurðir jarðhæðar sé ekki hærr en 25mm.

Algjöld hönnun

Umferðarbreidd inngangsdýra er minnst 0,83m í byggingunni uppfyllir lágmarkskröfu um hindrunarlausa umferðarbreidd.

Flokkur veitingarstaðar: **Flokkur 2**

Umfangslitir áfengisveitingastaðir þar sem starfsemin er ekki til þess fallin að valda ónæði í nágrenninu svo sem með háværrí tónlist og staðir sem kalla ekki á mikið eftirlit og/eða löggæslu.

Snyrtingar

Hvert salerni verður útbúið með handlaug, fljótandi handþápu, einnota þrífurkum, spegli og sorpláti.

Gestafjöldi

Fjöldi gesta um 15

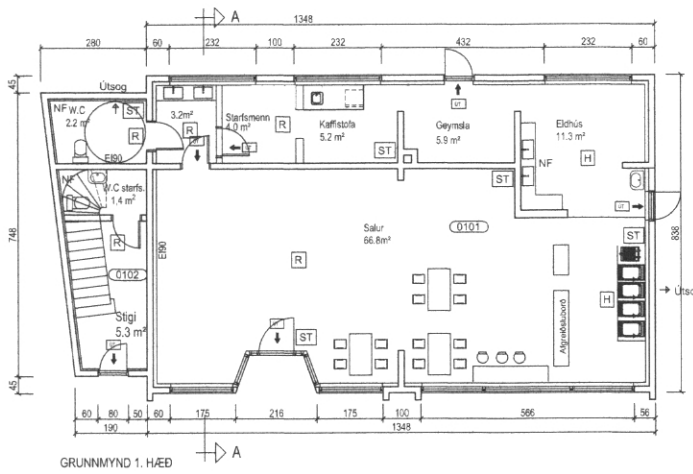

GRUNNMYND 1. HÆÐ

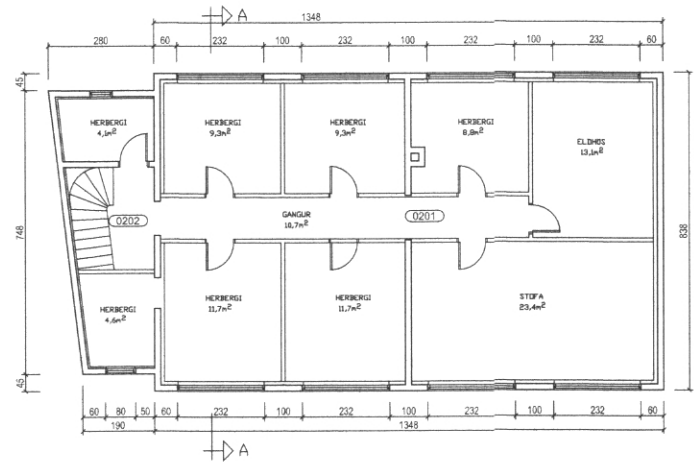

GRUNNMYND 2. HÆÐ



AF STÖÐUMYND M=1:500

		Kirkuvegi 23 900 Vestmannaeyjum Sími 481-2711 tpz@teiknistofa.is www.teiknistofa.is	ÚTG. DAGS 18.10.2022	HANNAD -	MÆLIKVARÐI 1:500 1:100	Miðstræti 14 Vestmannaeyjum Aðaluppdráttur Grunnmyndir, snið, útlit og byggingarlýsing
ÚTG. DAGS SKÝRINGAR TEK. HANN. RÝNT. SAMP.	ÚTG. DAGS SKÝRINGAR TEK. HANN. RÝNT. SAMP.	SAMPYKKT:	VERKFRANG 0814-2 TEKNING	101		