

Ábyrgingarmeningarhönnuður
[Signature]
Skýringar

- Allt efni og öll vinna skal vera í samræmi við íslenska staðla og reglugerðir.
- Festingar skulu vera vandaðar og settar samkvæmt leiðbeiningum rörframleiðanda.
- Allar tengingar við eitt tæki eru DN 15 nema annað sé tekið fram.
- Allar ómerktar lagnir eru DN 15.
- Öll mál eru í millimetrum, nema hæðarkótar eru í metrum.
- Allar neysluvatnslagnir eru áþétt lagnir. Lagnir fyrir brunavatn eru ryðfrjár lagnir.

- Merkingar:
- Hreinlætistöki:
- HL - Handlaug
 - VS - Vatnssalerni
 - EV - Eldhúsvækur
 - SB - Sturta
 - GN - Gólfniðurfall
 - GGN - Gegnumstreymisniðurfall
 - GNR - Gólfniðurfallsrist
 - BRS - Brunslanga, L=25m
 - F1 - Fallstammi nr. 1
 - ÚL - Útloftun

- Staðsetningar:
- VL - Við loft
 - VV - Á vegg við loft
 - IV - Inn í vegg
 - VG - Við gólf
 - UG - Undir gólf
 - H 2600 - Hæð lagnar, mæld frá gólf

- Merkingar lagna:
- Kallt neysluvatn og brunavatn
 - Heitt neysluvatn
 - Frárennislagnir

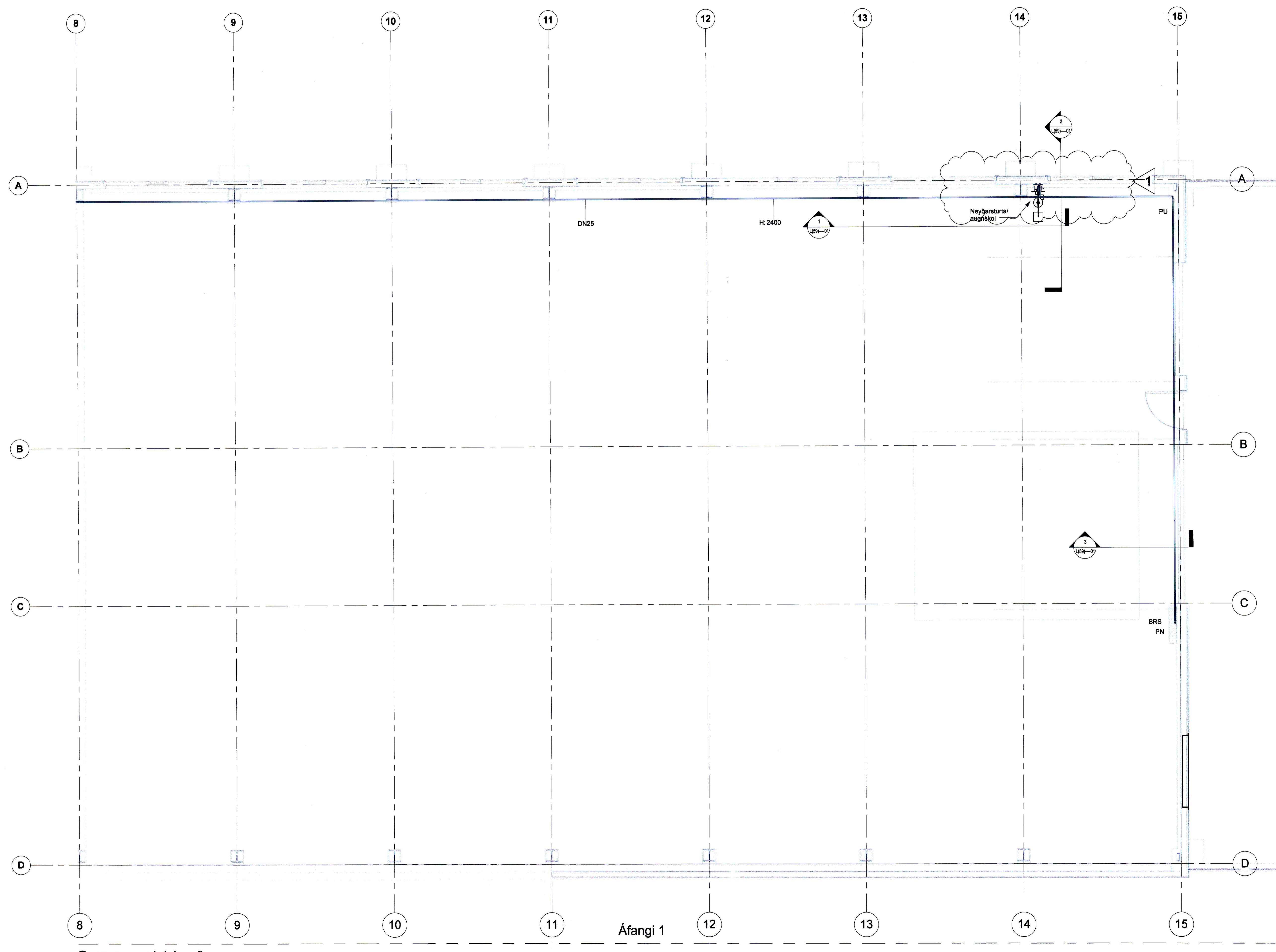

1	Frákvæmdateikning	20.09.16	Bþ
Nr.	Breytingar	Dags.	br.af

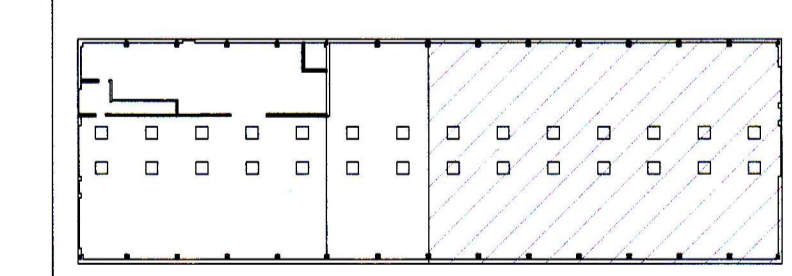

HNIT
VERKFRÆÐISTOFA

Háaleitisbraut 58-60
108 Reykjavík
Sími: 570-0500
Fax: 570-0503
www.hnit.is

Hannað: KK	Teknað: AMJ	Yfirfarið: Bþ
Kr: 190384-2339	Dags: 20.09.2016	

Sambýktir: *[Signature]*
Netaverkstæði stækkun
Kleifar 6.
Vestmannaeyjum

Þrifakerfi
Grunnmynd, 1. hæð

Verk nr.: 15261	Formst. blás: A1	Tekn. nr.: L(53)---02	Úg.: 1
Mkv:			

1 Grunnmynd 1.hæð
1 : 50