

Átlun samningaþingubúr
Skýringar: *[Signature]*

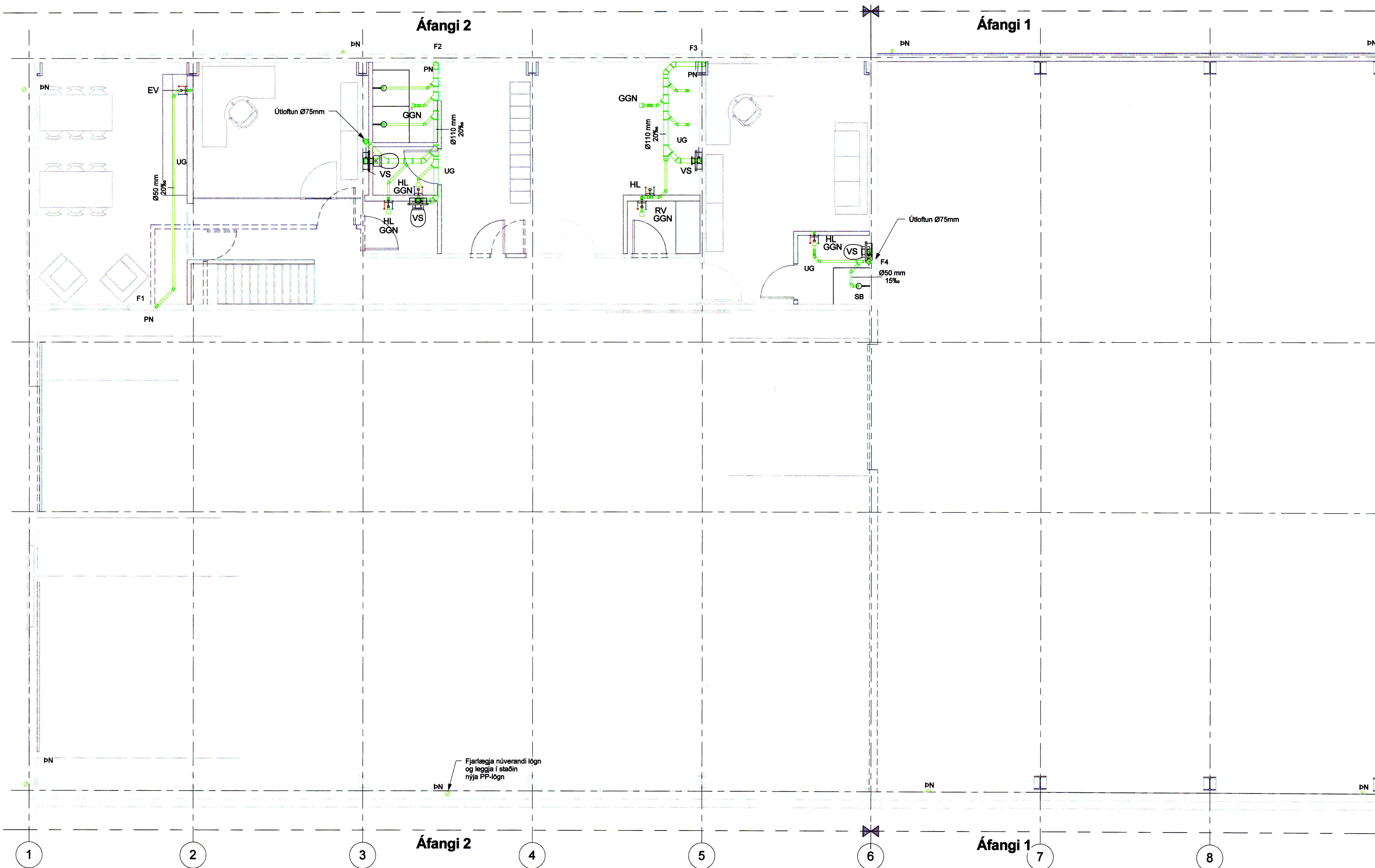

- Núverandi lagdir
- - - Drenilagn götuð
- Skóplagn
- Regnvatnslagn
- Ø110 mm Nafnmál lagdir og halli 10%
- RK: 54,62 Rennislekóti lagdir 54,62
- GK: 3,48 Gólfkóti, fráengilö gólf
- H: 2300 Hæð á pípu frá fráengnu gólf
- GNR Gólfniðurfallsrenna með vatnslás
- GGN Gegnumstreymisgólfniðurfall
- UG Undir gólf
- NF Niðurfall með vatnslás
- NF+SF Niðurfall með sandfang
- PN Þakniðurfall

Allar lagdir í niðurföll og sturtu eru Ø50 mm
Allar lagdir í salerni eru Ø110 mm
Allar lagdir eru Silent PP rör.

Fjarlægja núverandi lögn og leggja í staðin nýja PP-lögn

1 Grunnmynd 2.hæð
1:50

2	Teknisvæði og teikningarnúmeri breytt	19.10.16	AU
1	Frákvæmdateikning	20.09.16	Bb
Nr.	Breytingar	Daga.	br.alf

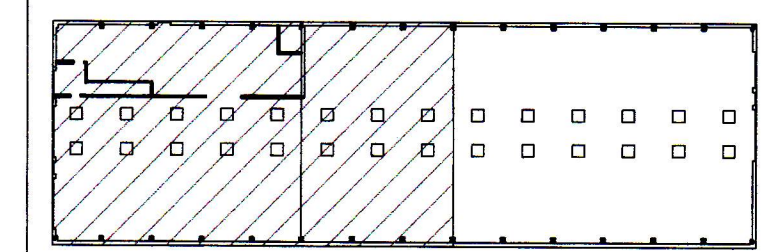

Hannað: KK	Teknað: AMJ	Yfirlið: BP
Kt: 190394-2339	Daga: 20.09.2016	
Samþykkt: <i>[Signature]</i>		

Netaverkstæði stækkun
Kleifar 6.
Vestmannaeyjum
Fráveitukerfi
Grunnmynd, 2. hæð



Verk nr.: 15261	Formet. blað: A1	Tekn. nr.:	Úg.:
Mkv.: 1:50		L(51)---	04 2