

Artun samþingunúmer:
Skrýningur:

Undir botnplötu komi 100mm
frouðplasteinangrun 24kg/m³
1) Staðsetning á undirstöðum fyrir spil þarf
að ákvarða með verkkaupa

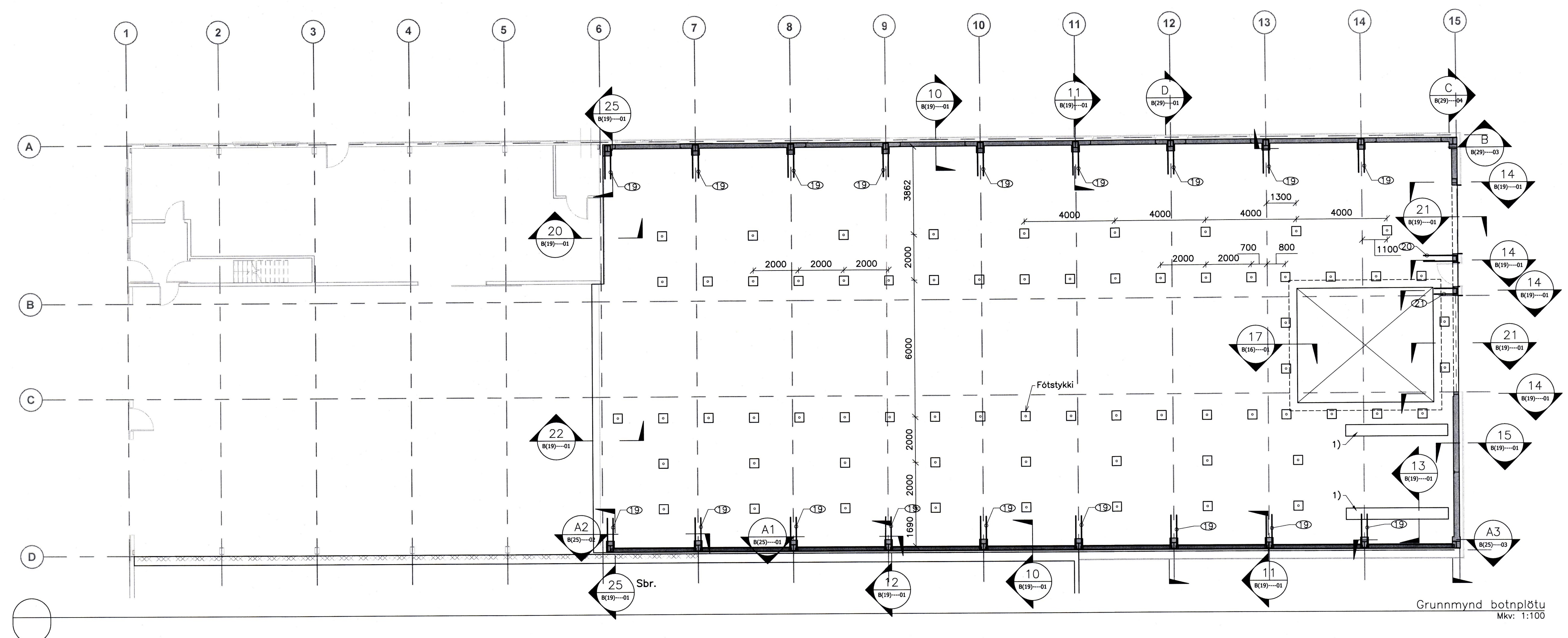

Grunnmynd botnplötu
Mkv: 1:100

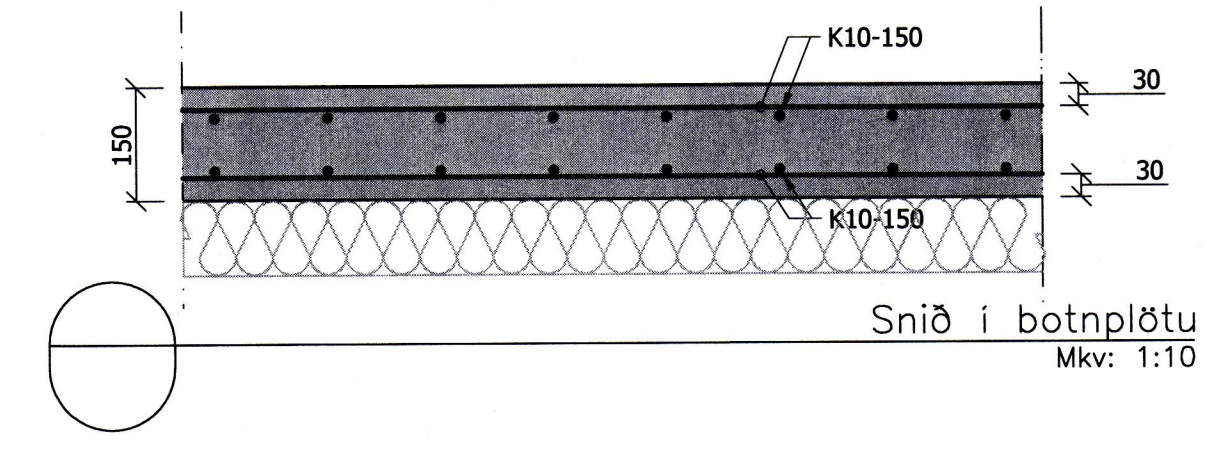
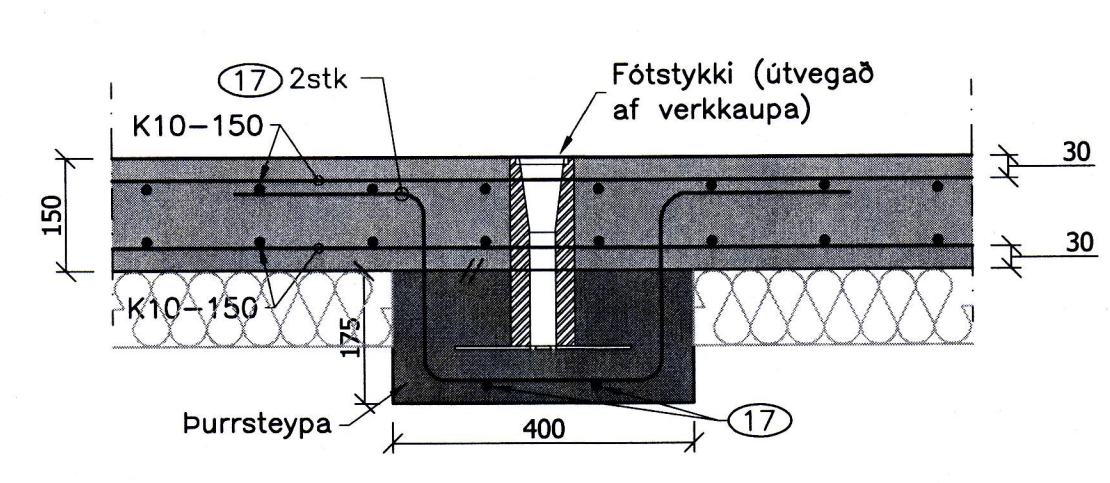

17	K10-L=1500	400	400	280
19	K16-L=3170	Skrúfufengi	460	1000
20	K16-L=2610	Skrúfufengi	250	1000
21	K16-L=2290	Skrúfufengi	250	840

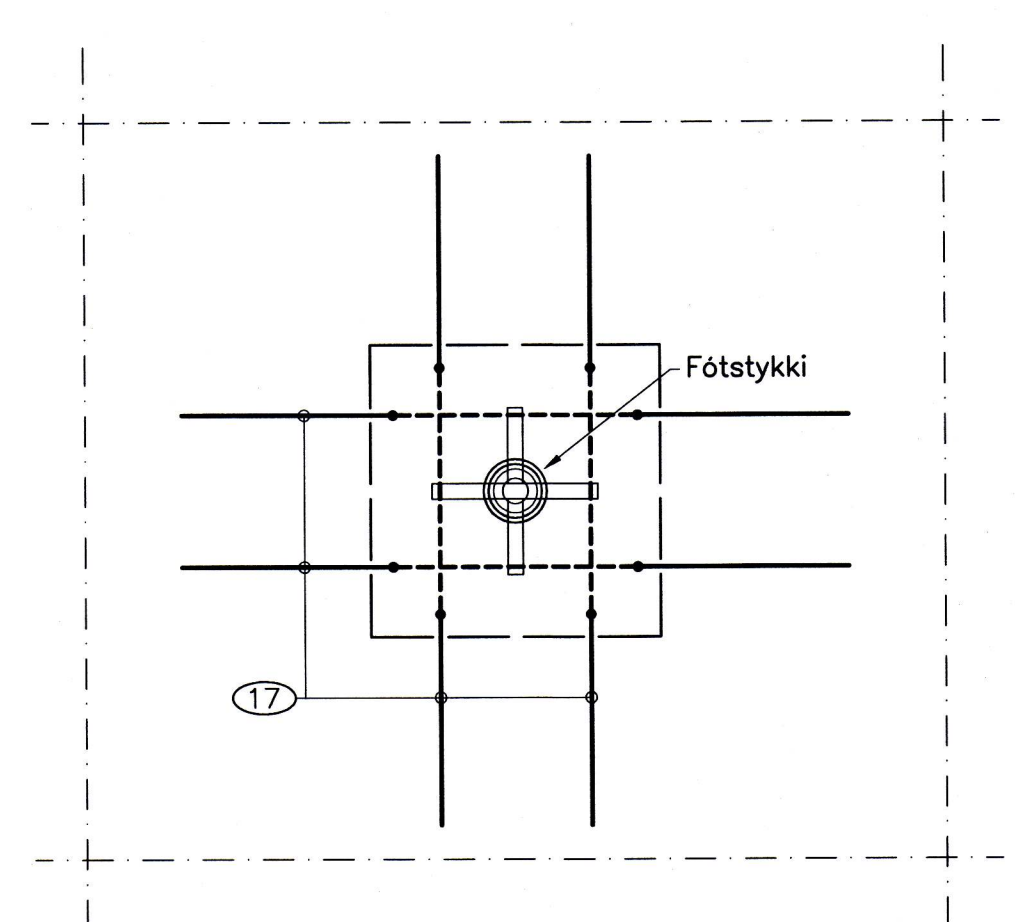

Kennisnið í þykkingu við fötstykki undir greiður
Mkv: 1:10

1	Frankvaemdarteikning	20.09.16	HJE
△	Breytingar:	Dags:	Hó.:

OHNIT
VERKFRÆÐISTOFA

Háaleiðsbraut 58-60
108 Reykjavík
Sími: 570-0500
Fax: 570-0503
www.ohnit.is

Hannað: AMG | Teknað: JPG | Yfirfarað: HJE

Töluski: B(16)---02 BOTNPLATA.DWG
Kl.: 131167-5479 | Dags: 20.09.2016
Samþykkt: *Paulen Silken*

Hampiðjan - Netaverkstæði stækkun
Kleifar 6, Vestmannaeyjum

Burðarþol 1.áfangi
Botnplata

Verk nr.: 15261 | Frumst. blaði: A1 | Tökn. nr.:
Mkv.: 1:100 | 1:10 | Úp.:
B(16)---02 1