

grunnmynd 1. hæð, mkv 1:100

SAMBYKKT AF BYGGINGARFULLTRÚA
 17. DES. 2016
 BYGGINGARFULLTRÚINN Í VESTMANNNAEYJUM

Kleifar 8, Vestmannaeyjum.
 Greinitala 8000 01 2573500
 Landnr: 160714
 Matshluti 03 á ióð
 Húsið verður notað undir starfsemi
 Skipalyftunnar, og samnýttist
 starfsmannaöstaða sem fyrir er í Mhl 1.

Byggingalýsing:

Sökkjar, botnplata:
 Sökkjar og botnplata eru úr járnbentri
 steinsteypu, sökkjar eru einangraðir að utan
 og múrhuðaðir. Undir botnplötu er 75mm
 einangrun.

Veggir og þak:
 Neðsti hluti veggja er úr forsteyptum
 útveggjaeiningum. Efri hluti veggja og þak
 verður úr stálklæddum samlokueiningum (pir)
 Á veggjum verða standandi einingar 60 mm
 þykkar, en þakló klæðst með 80/112 mm
 þykkum einingum. Litur klæðningar verður
 sambærilegur við aðrar byggingar á svæðinu.
 Þakgluggar verða úr auðbrennanlegu efni, og
 eru ætlaðir til reyklosunar, og >5% af
 gólfplatarmáli.

Hurðir og gluggar:
 Vöruhurðir eru flekahurðir úr einangruðum
 blikkeiningum, gönguhurðir og gluggar eru úr
 pvc plasti, með tvöföldu einangrunargleri.

Létir milliveggir og milligólf:
 Létir milliveggir og milligólf eru úr
 stálprófilum og klædd með plötum í flokki 1,
 samkvæmt sérteikningum.

Hitun:
 Upphitun hússins er með hitaveituvatni og
 varmadælum, skv sérteikningum.

Lýsing:
 Lýsing hússins er led lýsing með
 þartilgerðum lömpum, skv sérteikningum.

Brunavarnir:
 Í húsinu er brunakerfi sem tengist öðrum
 brunakerfum Skipalyftunnar, skv
 sérteikningum.
 Brunaslöngur (BS) eru í báðum endum
 hússins, slökkvitæki (ST) eru við innganga,
 reykskyrnjarar eru í flestum rýmum, og eru
 sýndir á teikningum (RS) nánari lýsing á
 sérteikningum.

Loftræsting er um opnanleg fög, gluggalaus
 rými eru með vélrænni loftræstingu (LR)
 önnur loftræsting er samkvæmt reglum
 vinnueftirlits í þeirri starfsemi sem við á
 hverju sinni.

Frærænnisli:
 Frærænnisli hússins tengist frærænnisli innan
 láðar. Frærænnisli fer í gegnum ollugldru sem
 staðsett er utan húss, og sýnd á
 séruppdráttum. Gólfniðurföll (GN) eru í
 votrymum.

Helstu stærðir eru:
 (sjá skráningatöflu)
 Flatarmál húss (birt flatarmál): 720 m²
 brúttórúmmál húss: 5692 m³
 Veggihæð: 650 cm
 Mænishæð: 891 cm
 Aðrar stærðir eru á skráningatöflu.
 Kólnunartölur eru samkvæmt gildandi
 byggingareglugerð.
 Gólfhæð og staðsetning verður ákveðin í
 samráði við byggingarfulltrúann í
 Vestmannaeyjum.

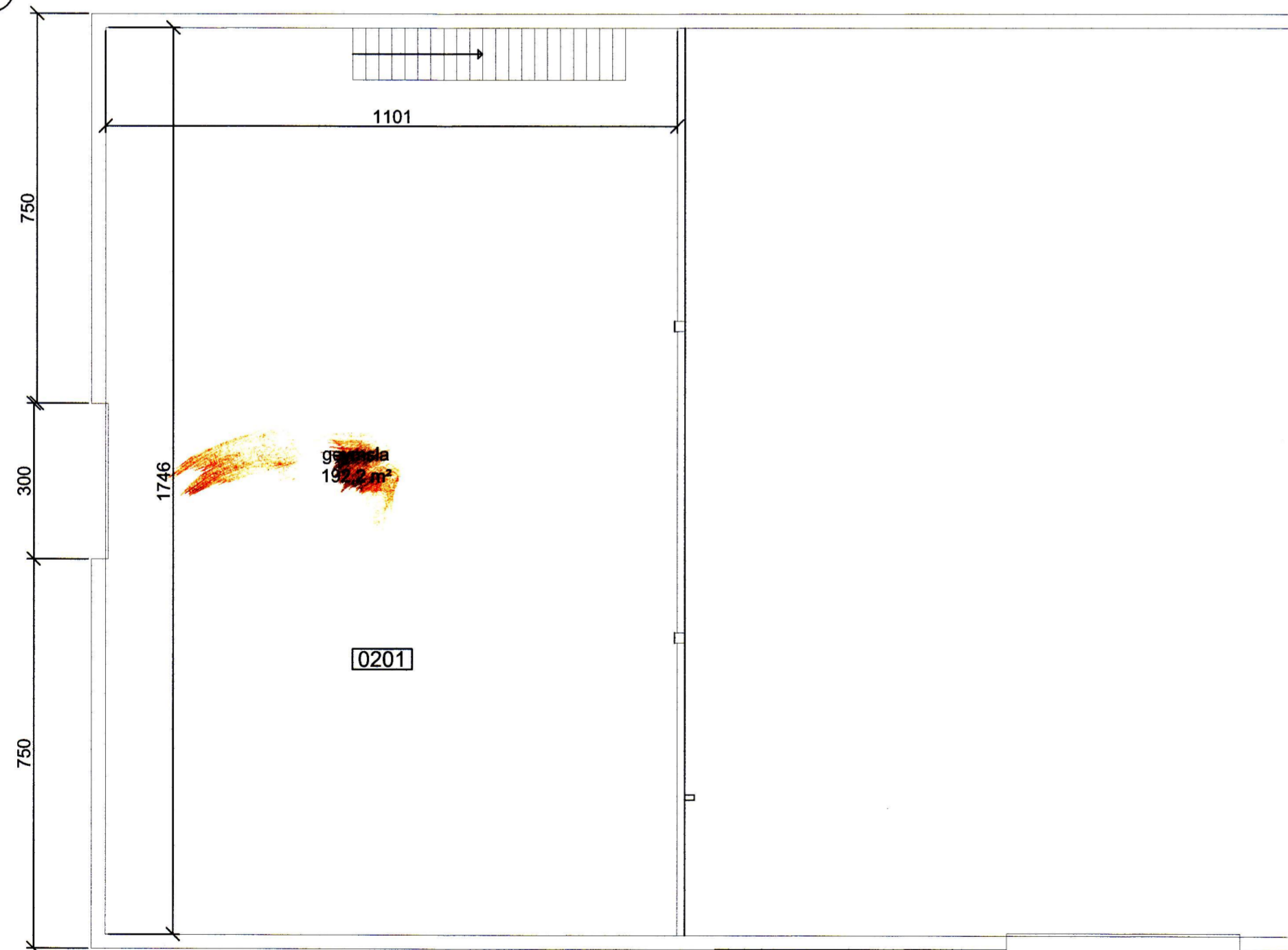
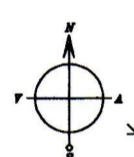

grunnmynd 2. hæð, mkv 1:100

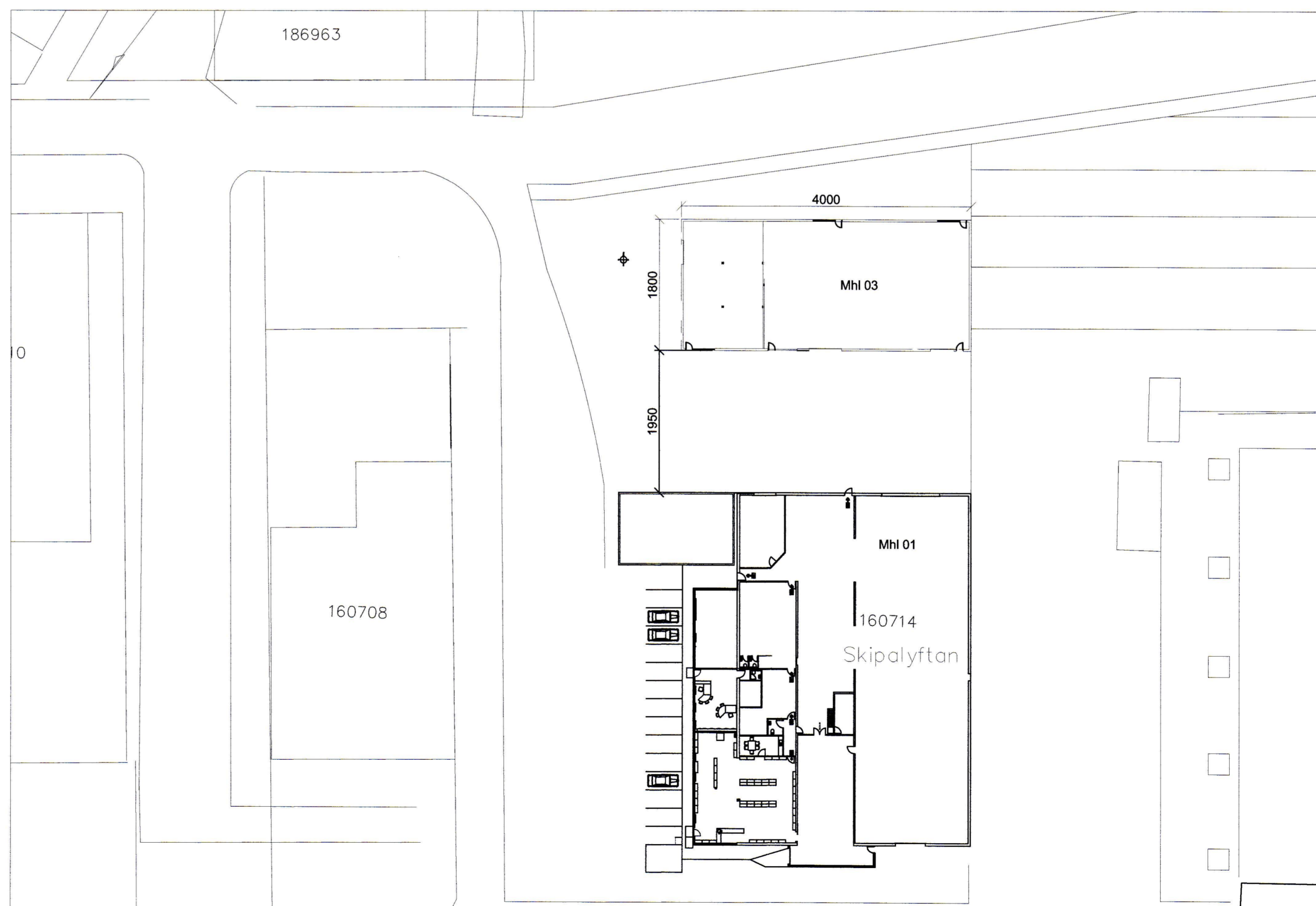

afstöðumynd, mkv 1:500

Verkefni: Skipalyftan	dags: 30.11.2016	nr: 1	dags:	breyting:
Verkefni: Mhl 3, grunnmyndir, afst.mynd	Verkefnisnr: 161101			
mkv: 1:100, 1:500	Teikn nr: 100			
Samþykkt: <i>[Signature]</i>				