

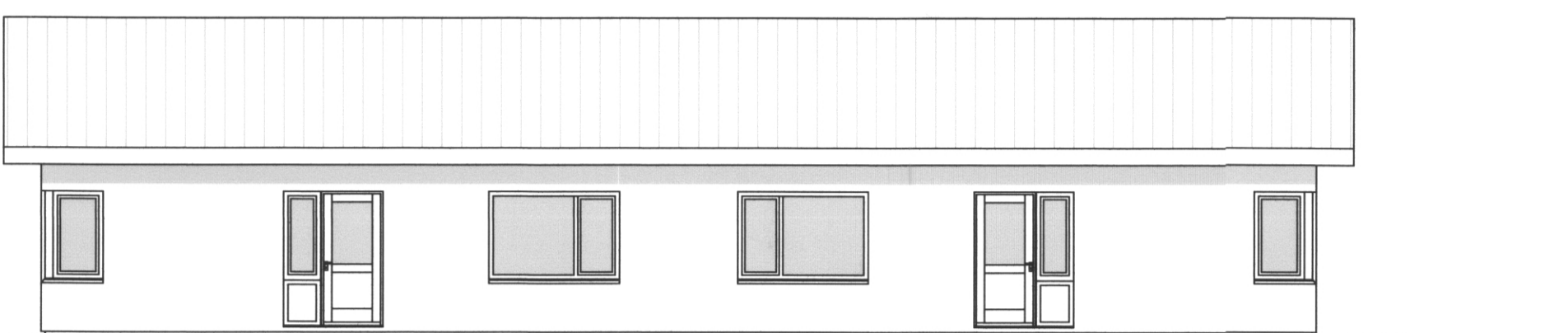

Suður götuhlið mkv. 1:100

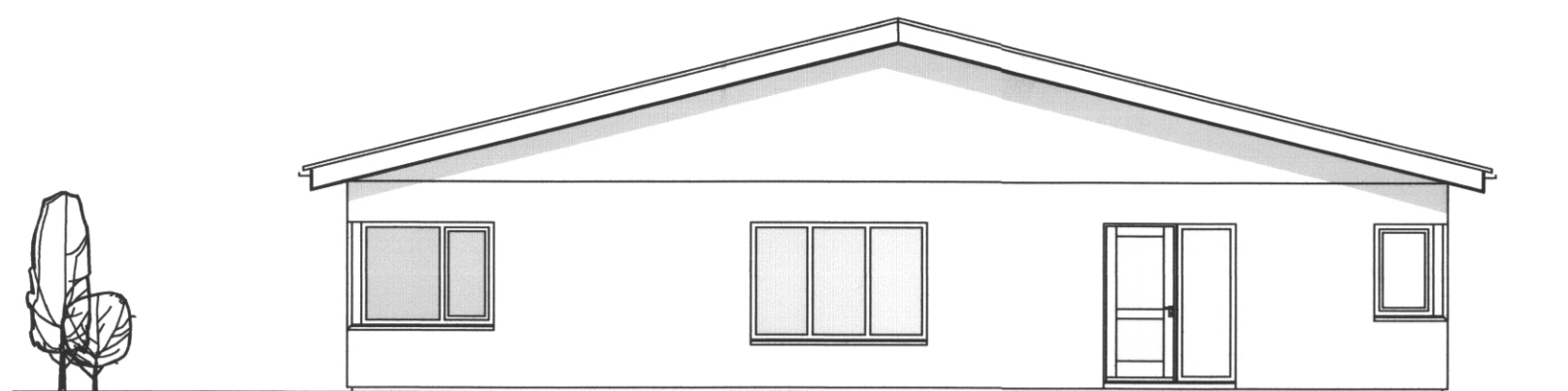

Nóður mkv. 1:100



Vestur mkv. 1:100

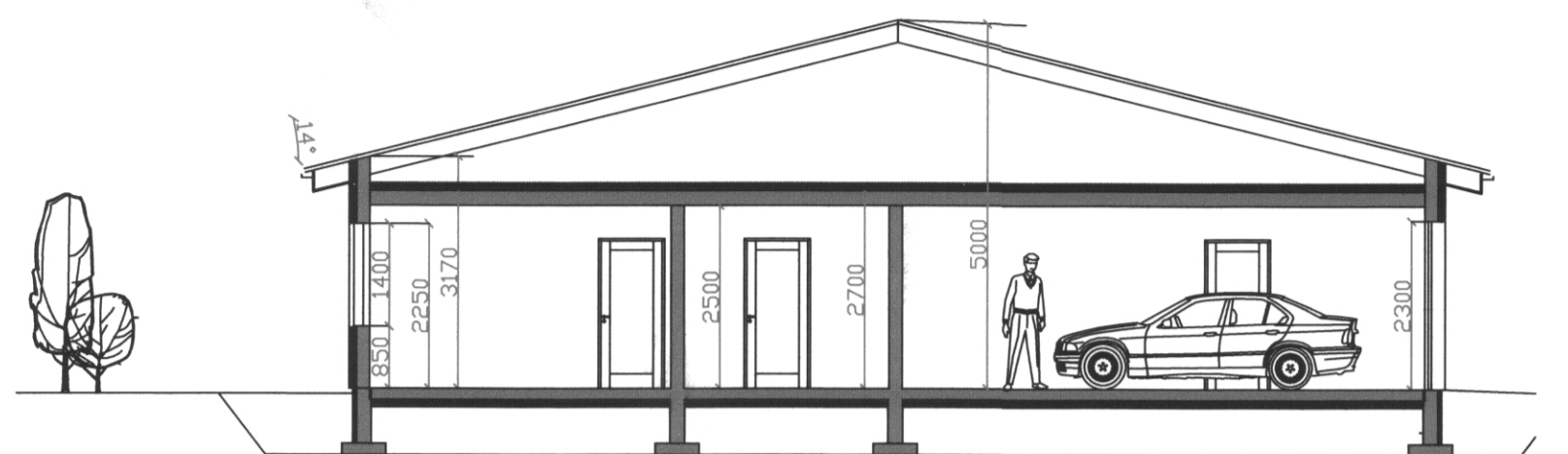

Snið mkv. 1:100

- R** Reykskynjari.
 - LR** Loftræsting.
 - HS** Handslökkvitæki
 - GN** Niðurfall.
 - BD** Björgunarop, stærð gefin á teikningu.
 - 00.00** Gólfkóti á frágengið gólf.
 - Inntök** Inntök fyrir hitaveitu, vatnsveitu, rafmagnsveitu og síma.
- Öll mál eru í millimetrum, nema annað sé tekið fram.

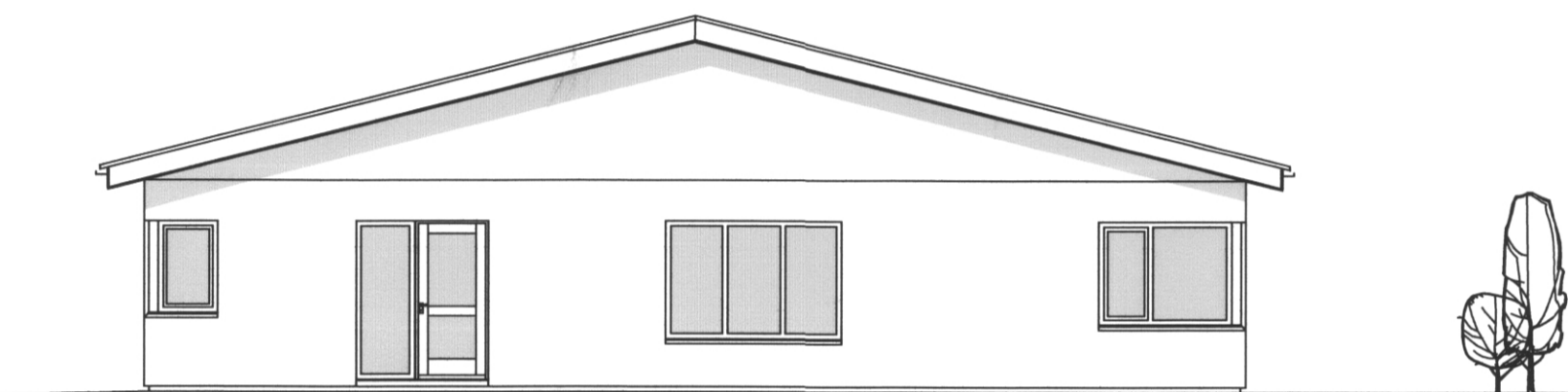

Austur mkv. 1:100

Samþykkt á fundi byggingar-nefndar Vestmannaeyja
11. FEB. 2019
Byggingarfulltrúinn í Vestmannaeyjum

Kleifbraun 7a-b Landnúmer: 228212
Byggingarlýsing

Hlutverk: Parhús með innbyggðar bílgeymslur

Almennt: Öll byggingarefni og byggingarhlutar eiga að uppfylla kröfur sem gerðar eru hérlendis, staðla, reglugerðir, lög og ákvæði um CE-merkingar. Áform eru hönnuð á forsendum deiliskipulags sem kveður á um að húsfórm skuli taka mið af sínu nærumhverfi hvað varðar húsfórm og efnisval.

Lýsing: Byggingin er á einni hæð. Húsið er staðsteypt með 14°risþaki. **Íbúð 0101/0102** telur: stofu/eldhús, forstofu, hol/gang, þvottahús, baðherbergi, 2 svefnherbergi, geymslu og Bílgeymslu - 0103/0104.

Húsið stendur á steypum sökkli sem er einangraður að utan með 75 mm. plasteinangrun.

Botnplata er 150mm staðsteypt og einangrað undir með 100 mm. plasteinangrun á þjappaða fyllingu.

Útveggir eru 180mm úr steinsteypu einangraðir að utan með 100 mm. veggeinangrun. Að utan er húsið klætt múrkerfi og máluð veðurkápa.

Aðrir veggir
-milliveggur milli íbúða er 2x 120mm steinsteypuveggir með 50mm einangrun á milli.
-berandi innveggir eru 150 mm. steinsteypir
-aðrir innveggir eru tvöfaldir gipsveggir.

Þak er uppstólað, 150 x 50 mm. sperrur eru c/c 1000 mm. stólaðar á steinsteypa loftaplötu. einangrað ofan á plötu með 220 mm. þakull. Þakið er klætt að ofan með 25mm borðklæðningu, þakpappa og lituðu báruáli. Þakið er útoftað með tveimur 32m rörum með flugnaneti í hvert sperrubíl.

Gluggar eru trégluggar í hvítum lit.
-gluggar eru settir í eftirá og glerjaðir með tvöföldu K-gleri.
-öll herbergi og stofa eru loftræst um opanlegan glugga.

Úthundur eru úr oregon pine við og málað í hvítum lit.
-dyrabreiddir innihurða skulu almennt vera 900 mm, svo og úthurða annarra en aðalútidyra sem skal vera 1000 mm.
-Bréfalúga skal vera amk 26 x 260mm og vera amk 1 m frá gólf, en mest 1,2m.

Neysluvatns- og gólfhitalagnir verða rör í rör lagnir og leggjast í gólfplötu.
-hitastillingar neysluvatns taka mið af ákvæði byggingarreglug.

Loftskipti rýma: Baðherbergi, geymslur, bílgeymslur og eldhús eru loftskipt með rafrenum hætti. Önnur rými eru loftskipt um opnl. glugga.

Eldvarnir: Milli íbúðar og bílgeymslu er EI-120 brunahólfandi veggur og EI-CS 30 brunahurð.
Klæðningar í bílgeymslu eru í fl. 1.
Klæðningar í íbúð eru að lágmarki í fl. 2.
Björgunarop í svefnherbergjum eru 600x1300mm Reykskinjarar og aðrar eldvarnir eru settar upp í samráði við Eldvarnarefirlit.

Kólnunartölur: U-gildi allra byggingarhluta eru skv. ákvæðum byggingarreglugerðar. Uppfylla skal ÍST 66 staðal varðandi kólnunartölur og einangrun einstaka byggingarhluta.

Þak: 0,18 (W/m2k)
Útveggir: 0,28 (W/m2k)
Gólfplata: 0,28 (W/m2k)
Gluggar: 2,00 (W/m2k)
Hurðar: 2,00 (W/m2k)

Stærðir:
Íbúð 0101 - 121,5m² brúttó / 106,5m² nettó
bílgeymsla 0103 - 30,4m² brúttó / 27,2m² nettó

Íbúð 0102 - 121,5m² brúttó / 106,5m² nettó
bílgeymsla 0104 - 30,4m² brúttó / 27,2m² nettó

Löð - 730 m²

Bílastæði - 2 stæði eru innan löðar.

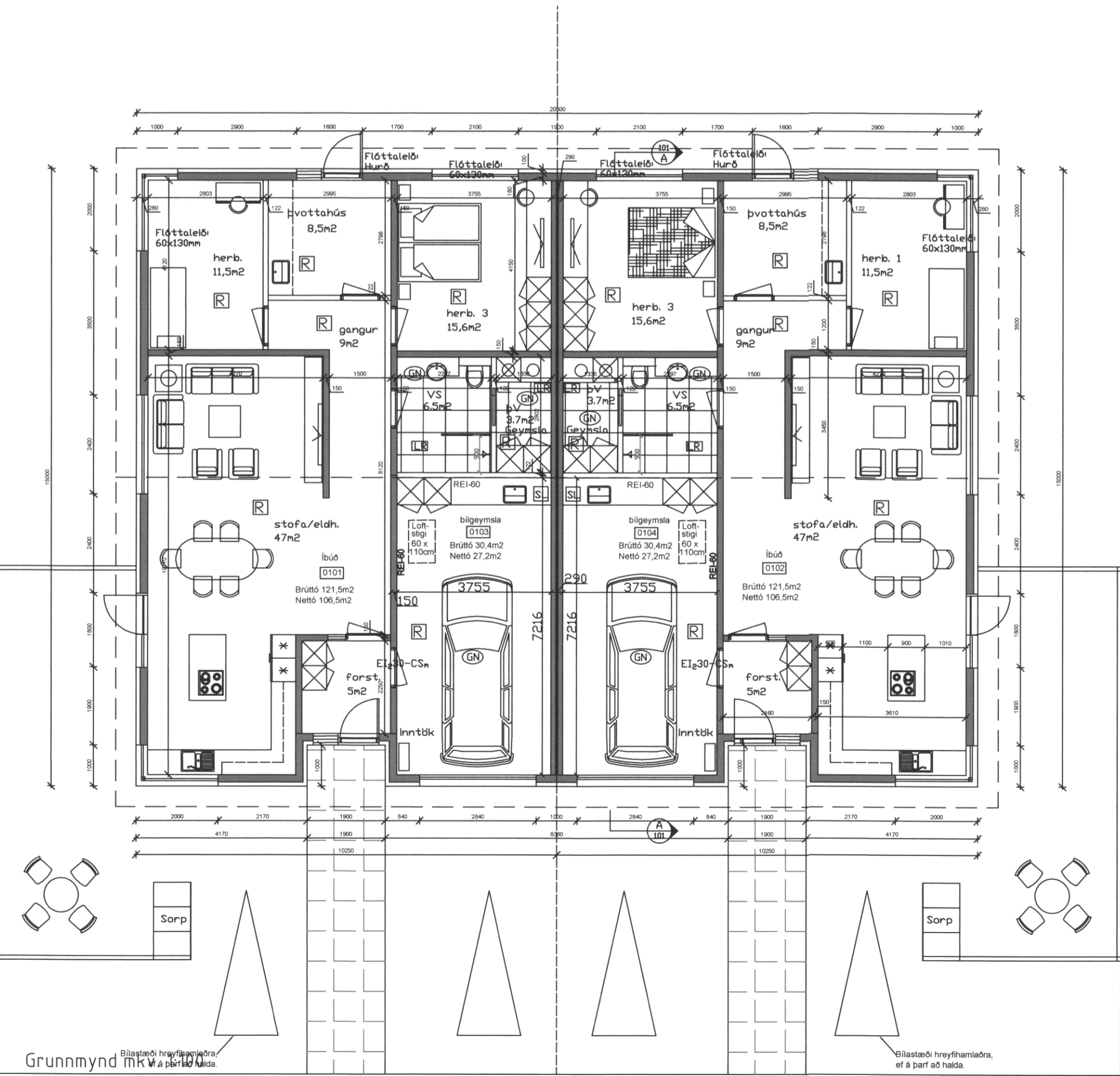

Grunnmynd mkv. 1:100

Breytingar:	
HÚSEY! Teikni- og verkfræðipjónusta. SELFOSSI	
Vinnustofa:	Stóru-Sandvík 4, 801 Selfoss. Sími 482-1738 / 898-9199 Netfang: husey@internet.is
Áb. m. og réttahafi ©:	Samúel Smári Hreggviðsson, byggingatæknifræðingur, M.T.F.Í. Kt.: 200752-4659
Víðfangsefni:	Kleifbraun 7a-b
Verklut:	Aðaluppdráttur Tillaga 1
Mælikvarði:	1:100 / 1:500 Teiknad/Reiknad: ssh
Dagsetning:	Stóru-Sandvík 4, í des. 2018
Samþykkt:	
Verknúmer:	S1F-03,19
Teikn.nr.:	1-01