

ÚTLIT NORÐ-AUSTUR
1:100

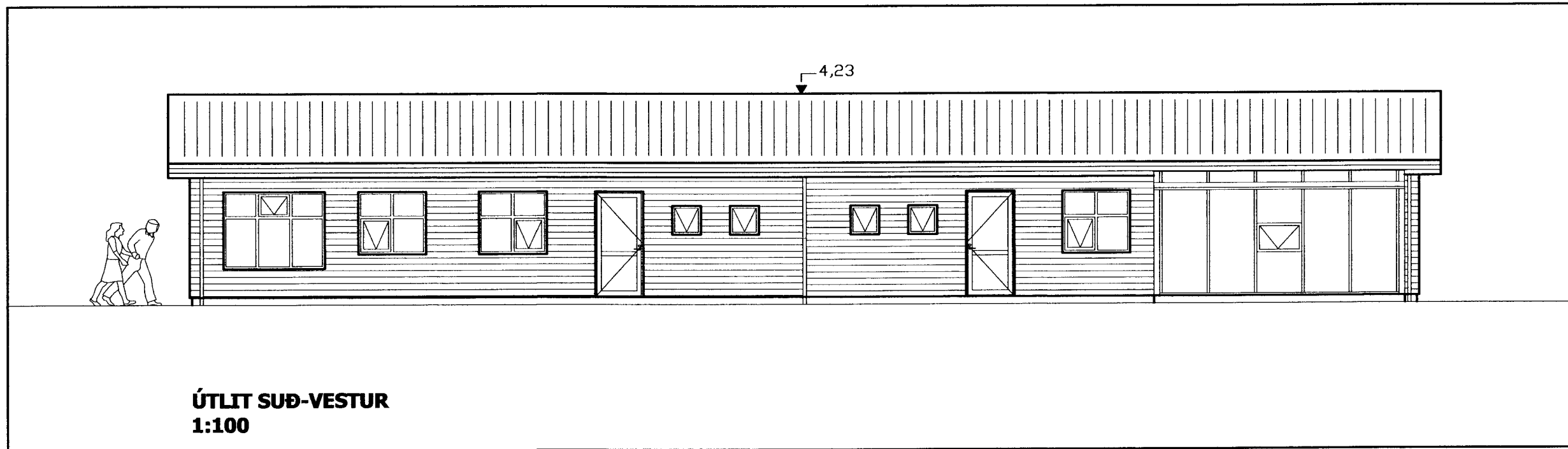

ÚTLIT SUÐ-VESTUR
1:100

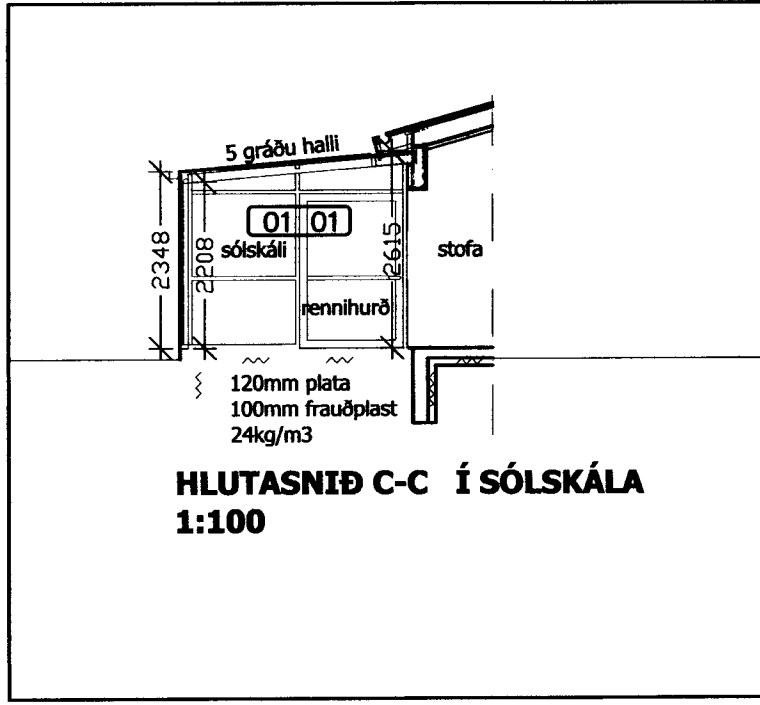

HLUTASNIÐ C-C Í SÓLSKÁLA
1:100

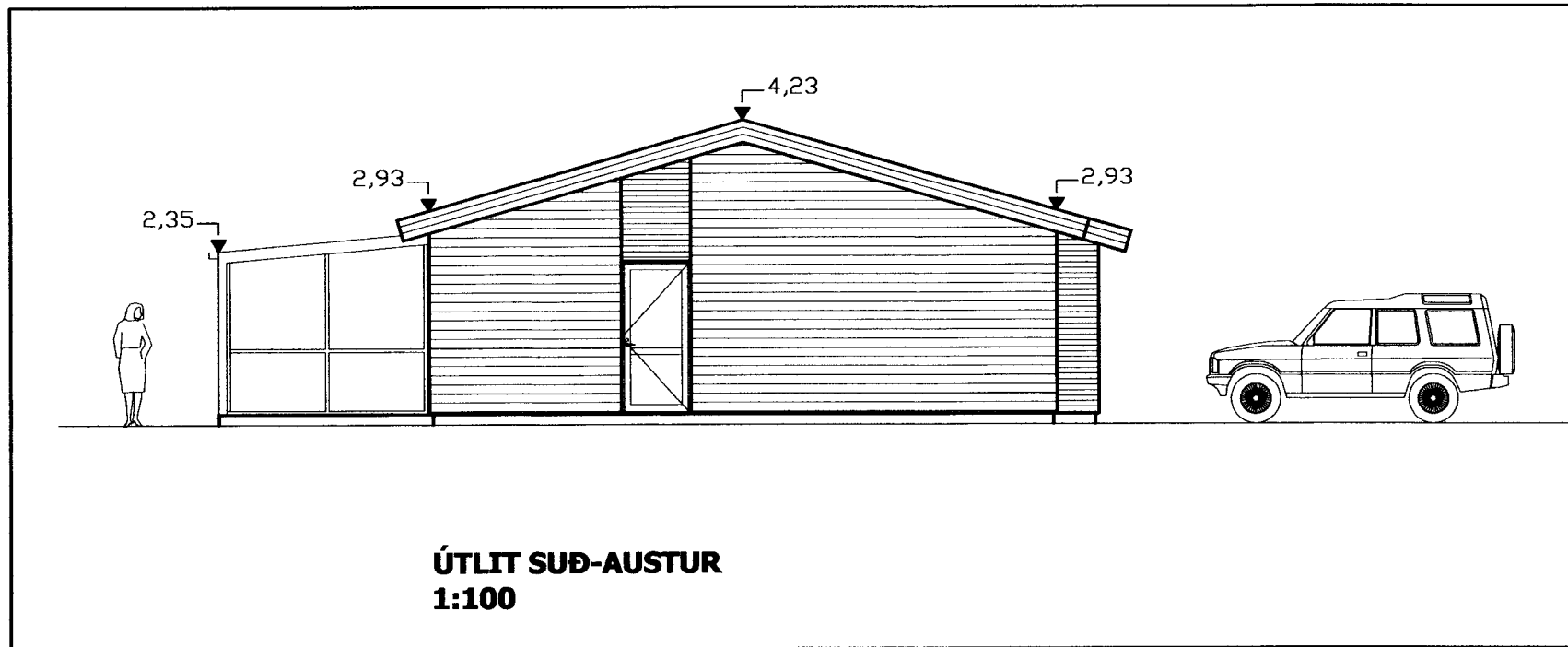

ÚTLIT SUÐ-AUSTUR
1:100

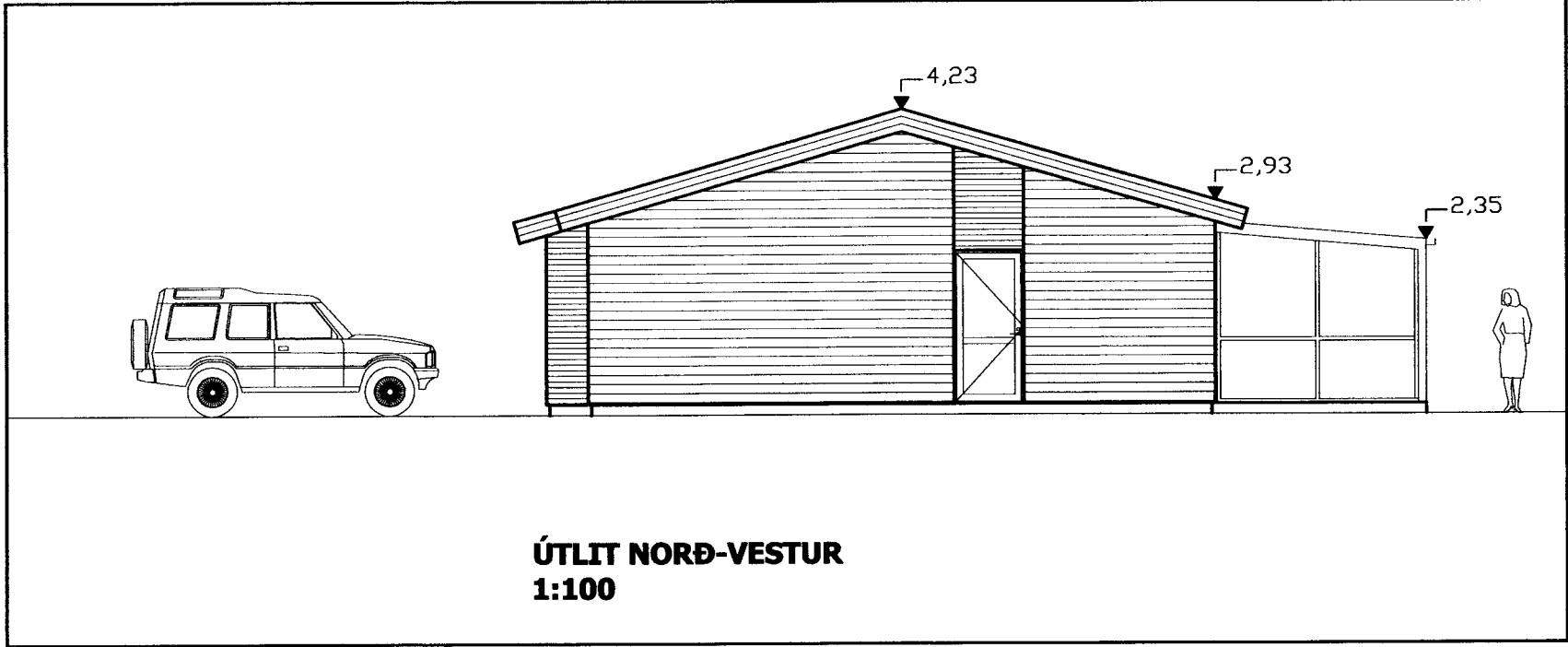

ÚTLIT NORÐ-VESTUR
1:100

Sólskáli er úr hvítum álprófilum með K-gleri sem fest er í fals með pressulistum og smellu lokum í hvítum lit. Rennihurð kemur á hlið sólskála og eitt opnanlegt fag á langhlöð. blindloka skal þaki sólskála undir þakkanti. Stofugluggi verður fjarlægðu og gat tekið niður í gólf. Ofn undir glugga í stofu færast á gaffvegg. Ofn verður í sólskála og gólfhitaslaufa útrá ofni samkvæmt teikningum verkfræðings. Flisar verða á gólf sólskála. gólf verður í sömu hæð og gólf íbúðar undirstöður og sókkjar verða eins og á íbúðarhúsi.

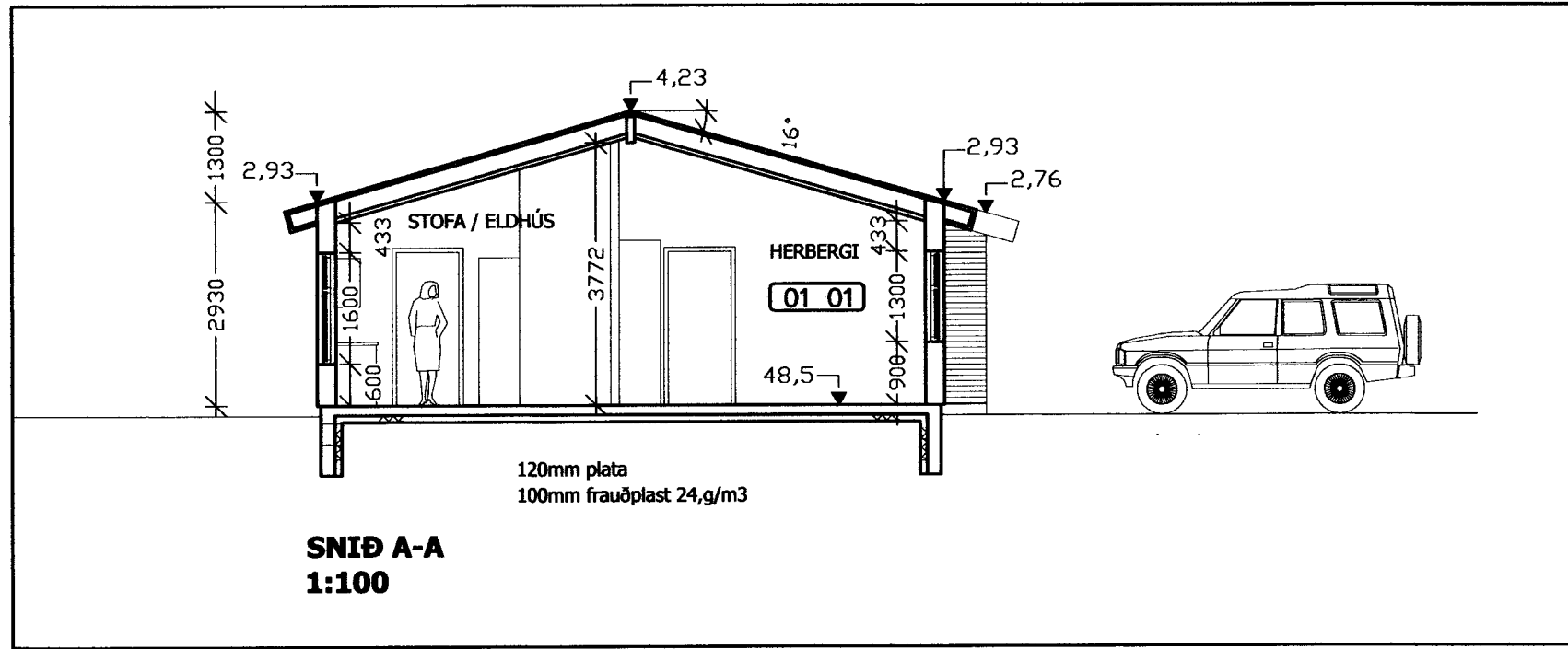

SNIÐ A-A
1:100

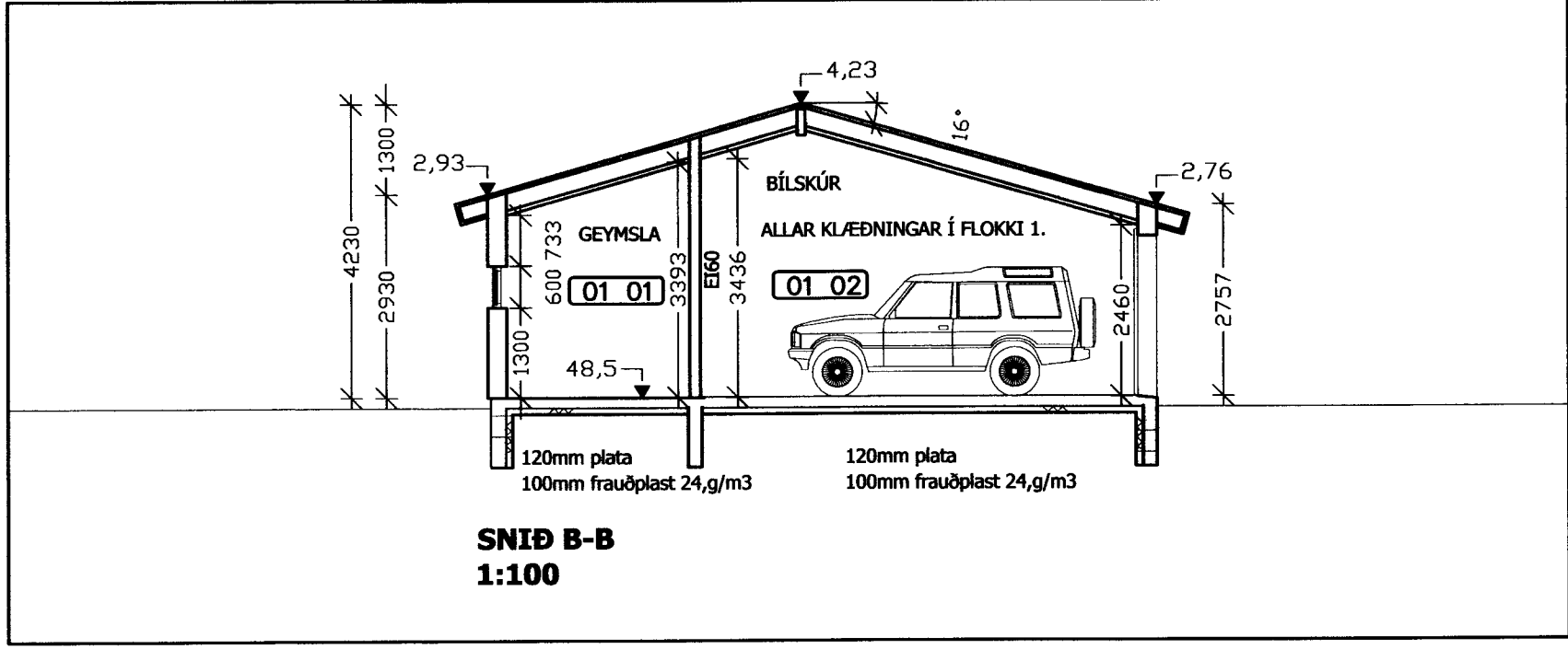

SNIÐ B-B
1:100

Breytingar:
31.12.2012
Íbúð staekkuð um sólskála 3x5,2m. Staekkun 15,6m2 og 38,7m3

KLEIFAHRAUN 6. VESTMANNAEYJUM
AÐALUPPDRÁTTUR
PARHÚS

TEIÐINGI NR.
102b

ÚTLIT
SNIÐ A-A OG B-B

VERK NR.	HAFNAD:	TEIÐING:	VIÐFAÐ:	DAÐI:
12-008	JFM	JFM		30.09.2012

ÁTTAK AÐALMENNNA:
Jón Fr.

JÓN FRÍÐRIK MATTHÍASSON 021171-5069

M2 TEIKNISTOFA EHF - KT: 690506-0680
EYRAVEGI 32. 800 SELFOSS
S: 482 4050 / 861 4052

JÓN FRÍÐRIK MATTHÍASSON - BYGGINGAFRÆÐINGUR BÍ - JFM@M2TEIKNISTOFA.IS
AÐALUPPDRÆTTIR - SKIPULÖG - RÁÐGJÖF - EIGNASKIPTAÞYFIRLÝSINGAR