

SAMÞYKKT AF BYGGINGARFULLTRÚA
 21. SEP. 2021
 BYGGINGARFULLTRÚNNI Í VESTMANNNAEYJUM

UNDIRRITUN HÖNNUNARSTJÓRA

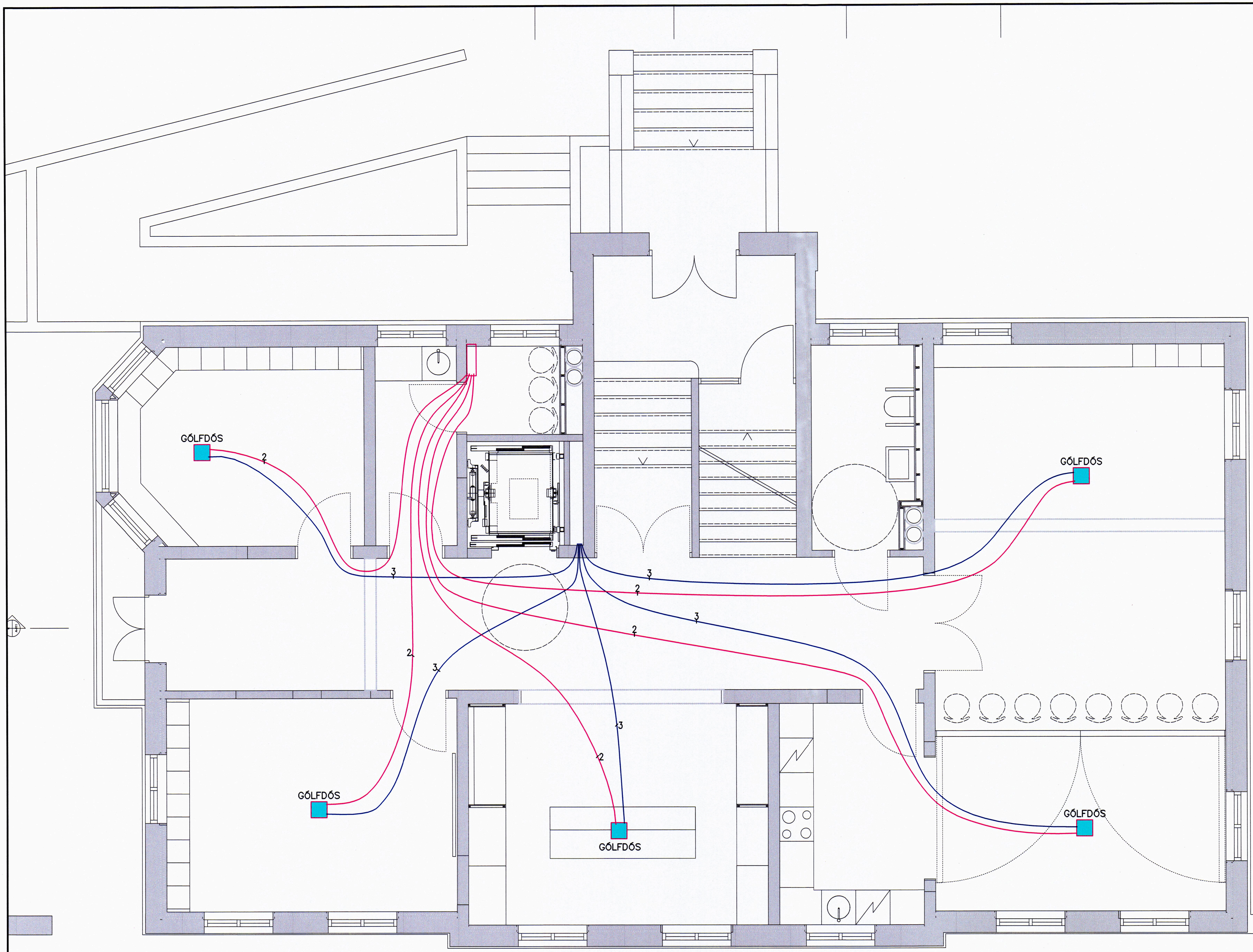

SKÝRINGAR:
 SKILRÚM SKAL SETJA Í STIGA OG RENNUR
 OG TRYGGJA SKAL AÐSKILNAD
 SMÁSPENNU OG LÁGSPENNU Í HVÍVETNA
 JARÐBINDA SKAL MÁLMRENNUR SAMAN
 OG VIÐ JARÐSKINNU VIÐKOMANDI
 GREINASKÁPS.
 LAGNALEIDIR SKULU ALDREI FARA HEILAR
 Í GEGN UM VEGGI EÐA BITA.

- ⊕ S1 400mm STRENGSTIGI
- ⊕ S2 150mm STRENGSTIGI
- ⊕ S3 300mm STRENGSTIGI
- ⊕ N1 120mm NETRENNA
- ⊕ N2 60mm NETRENNA
- ⊕ G1 GAT Í GEGNUM VEGG/BITA KJARNBORAD 100mm
- ⊕ G2 GAT Í GEGNUM VEGG/BITA 50mm

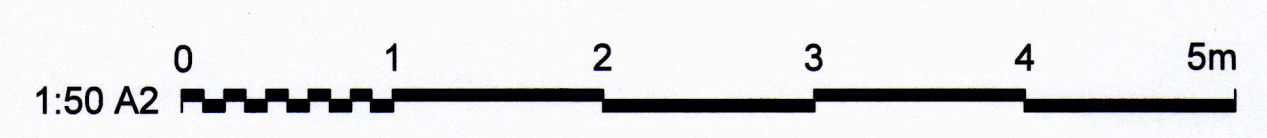

ÚTG. DAGS 25.03.2021 YFIRFARIÐ ÞGH		HANNAÐ ÞDH TEIKNAD ÞDH		MÆLIKVARÐI 1:50 A2		RÁÐHÚSIÐ VESTMANNEYJUM 900 VESTMANNAEYJAR RAFKERFI LAGNALEIDIR GRUNNMÝND 1. HÆÐ	
ÚTG. DAGS SKÝRINGAR TEIKNANNA RÝNT SAMÞ		ÚTG. DAGS SKÝRINGAR TEIKNANNA RÝNT SAMÞ		DOLLI RAFLAGNAHÖNNUN SÍMI: 897 1156 - NETFANG: doli@doli.is - www.doli.is		SAMÞYKKT 1-3659 VERKFRANG 15014 TEIKNING E04.5.11 A	

©Öll afnot og afritun teikninga, að hluta eða í heild er háð skriflegu leyfi höfundar