

F=549 m²

2 Hæð 1
1 : 100

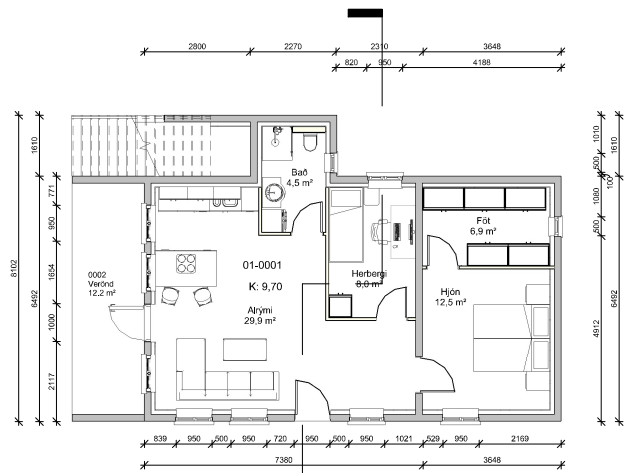

1 Hæð 0 kjallari
1 : 100

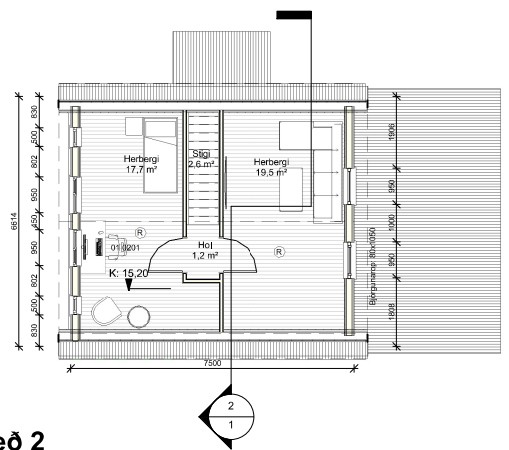

3 Hæð 2
1 : 100

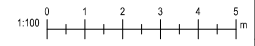

* Byggingarfulltrúi Sigurður Smári Benedysson Tími: 08.01.2024 15:35 Undirskrift: ConcSRM Samþykkt af byggingarfulltrúa	* Hönnuður Samuél Smári Hreggviðsson Tími: 09.01.2024 19:47 Undirskrift: Hönnuður Undirritað með OneSign
--	---

Útg.	Dags.	Skýring	Br.af.
Verkefni: Kirkjuvegur 29			
Sveitarfélag: Vestmannaeyjum			
Verkefngund: Íbúðarhús			
Landnúmer:	L161175	Staðgreinir:	8000-01 50630290
1			
Grunnmyndir snið og byggingalýsing			
Hannað af:	ssh	Matshjuti:	01
Teiknað af:	ssh	Mælikvarði:	1 : 100
Yfirfarið af:	ssh	Dagsetning:	19.03.2022
Samþykkt:	Abyrgðarmaður og réttihafi: Samuél Smári Hreggviðsson, kt.: 200752-4659		
			
Stónu-Sandvík 4, 801 Selfoss Sími: 896-9199 / 482-1738		Netfang: husey@husey.is Heimasíða: www.husey.is	
21-881	-	-	A 2
Verknúmer	Svæði	Afangi	Ábyrgð
Númer	Útgáfa		
HÖNNUÐUR AKKUR SÉR ALLAN REITT Á TÆKNINGUM - FJÓRFÖLDUN ER HÁG SKRIFLEGGU SAMÞYKKT			

Vinnud. 24.3.2022 09:07:40 Úpmentun 09/16/20

Skrá: C:\Users\Samuél Smári Hreggviðsson\Dropbox\Public\Verkefni\2021\21-881 Kirkjuvegur 29\21-881 Kirkjuvegur 29 br.vrt

Bláaustur: A2