

GREINARGERÐ

Byggingarlýsing:
 Um er að ræða reydartekningu af íbúðarhúsnæði við Kirkjuveg 43 í Vestmannaeyjum. Byggingin er á þremur hæðum, með íbúð á hvern hæð, þar sem fyrsta og önnur hæð er staðsteypt en þriðja hæðin er léttbyggt. Í dag er húsið skráð sem tvær eignir en ekki þrjár. Þ.a.l. er sótt um að skrá húsið sem þrjár eignir sbr. upptærða skráningatöflu. Ýmsar innviðsbyggingar hafa verið gerðar í gegnum síðna t.a.m. var þú að útfæra skráningu af stíggangi í íbúðir á 2.hæð og 3.hæð. Húsið skiptast í einn matahluta sbr. skráningatöflu á teikningu A-101. Allt efni val og frágangur verður í samræmi við kröfur byggingareglugerðar 112/2012 og deiliskipulag svæðisins.

Landnúmer: L161180
 Staðgreinir: 8000-1-50630430

Brúttó stærðir:
 Brúttó fermatrar: 254,9 m² (A)
 Brúttó rúmmál: 796,5 m³
 Brúttó fermatrar Lóðarstærð: 267,7 m² (A+B)
 Lóðarstærð: 379,2 m²
 Nýtingarhlutfæli: 0,71

Algild hönnun:
 Byggingin er uppfallaga ekki hönnuð í samræmi við kröfur um algilda hönnun enda er hún í húsnæði. Aðvænt er að breyta herbergjum og lóðum íverjum til að uppfylla frekan skilyrði þar um t.d. með óvenulegum breytingum á innréttingum og létum innveggjum.

Sökkjar og gölf:
 Sökkjar og gölf eru járnþent og staðsteypt, slétt flöt og klædd viðveigandi gólfefni s.s. flisar, parket með Njóðuk undir.

Útveggir:
 Allt burðarvirki útveggja er járnþent og staðsteypt, einangrað að innan með plastiinangrun.

Þak:
 Þakvirki er hefðbundin spennþak klætt borðum, pappa og áli og einangrað með steinlárinangrun.

Gluggar og hurðir:
 Gluggar og hurðir eru temburgluggar í hvítum lit. Glar hefðbundin tvífalt einangrunarglar. Allt nýtt glar verður framvegis í samræmi við byggingareglugerð kaffi 8.5 og 12.4 og leubéiningarbláð Rb 31.121.1 um glergerðir í íbúðarhúsum s.s. varðandi öryggisglar í gólfstúfum gluggum og hurðum og gleri í minni hæð en 60m frá gölf.

Stígar og handrúð:
 Frágangur stíga og handrúða (hæð og lokanir) verður framvegis í samræmi við kröfur byggingareglugerðar kafla 6.5. Svælahandnið verða úr málsprófflum (pílurum) með viðveigandi handstíla og uppfylla kröfu byggingareglugerðar gr. 6.5.3 og 4, um lakun og lágmarkshæðir.

Innanhúsafrágangur:
 Einangraðir útveggir eru grópsáðir, sandspartlaðir og málaðir á hefðbundin hátt að innan. Steypir innveggir og loft eru sandspartlað og málað. Léttir innveggir eru misþykkir úr Emburtekum þar sem einangrað er á milli sperra, loks spartaðir og málaðir. Almennir verða gólf lögð parketti, en flisum á votrymum.

Hita og lagnakerfi:
 Innbók veitna er í þvottarými á 1.hæð. Niðurfali er í rýmiinu. Hita- og reykuvælmislagir eru hefðbundnar, lagðar í einangrun útveggja að innan og murað yfir og eða í létum milliveggjum. Hitaakerfi er hefðbundin ofnakerfi. Rafagnakerfi er hefðbundin, lagt í einangrun útveggja og leða milli veggi eftir aðstæðum.

Bílastæði og geymsla:
 Þrjú bílastæði á lóð vestan megin húsa.

Hljóðvist:
 Framvegis munu allar breytingar miða við að byggingin uppfylli a.m.k. kröfur Hljóðvistarflökks C skv. IST 45, sbr. gr. 11.1.2 í byggingareglugerð varðandi almenna hljóðvist í byggingunni.

Lóð:
 Sopptannur eru í lokaðu stöðsteyptu skjóli norðan megin húsa. Frágangur verður í samræmi við byggingareglugerð og kröfur Vestmannaeyjaþéttar. Lóðarfrágangur að aðliggjandi lóða að Bróðrablaðveg 1 og Kirkjuveg 41, verður að öðru leyti en fram kemur á teikningum, leystur í samræmi við lóðareigendur.

Kröfur og göld:
 Byggingin uppfyllir ekki kröfur byggingareglugerðar 112/2012 um U-gildi sbr. gr. 13.3.2 enda hvorki um nýbyggingu né viðbyggingu að ræða.



AFSTÖÐUMYND 1:2000

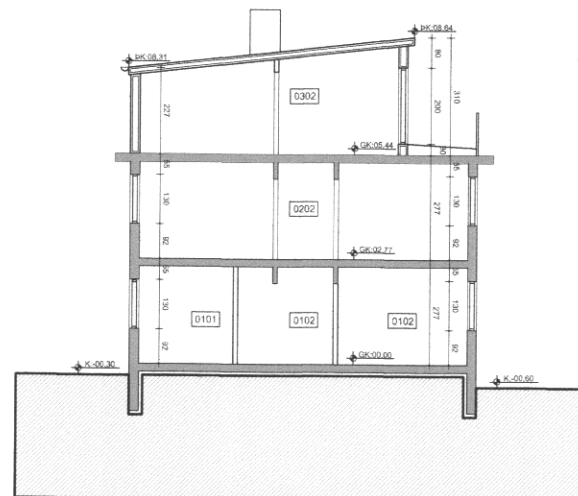

SNID AA 1:100

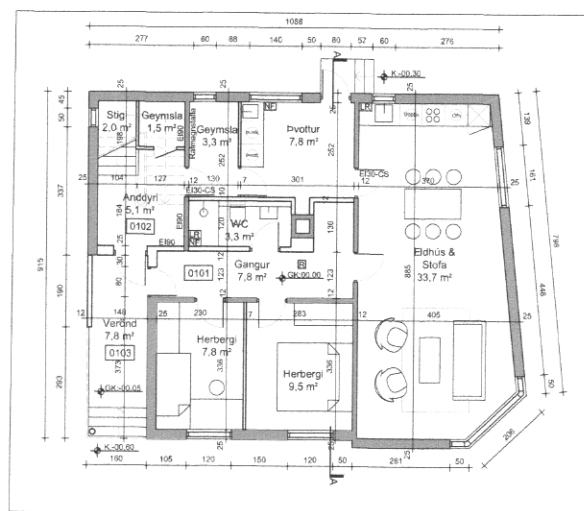

GRUNNMYND 1. HÆÐ 1:100

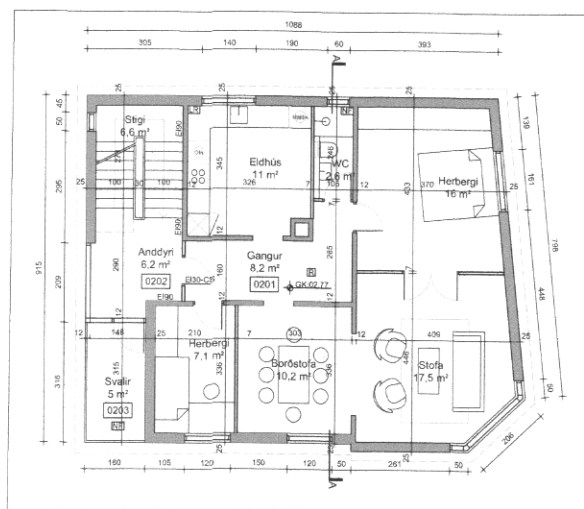

GRUNNMYND 2. HÆÐ 1:100

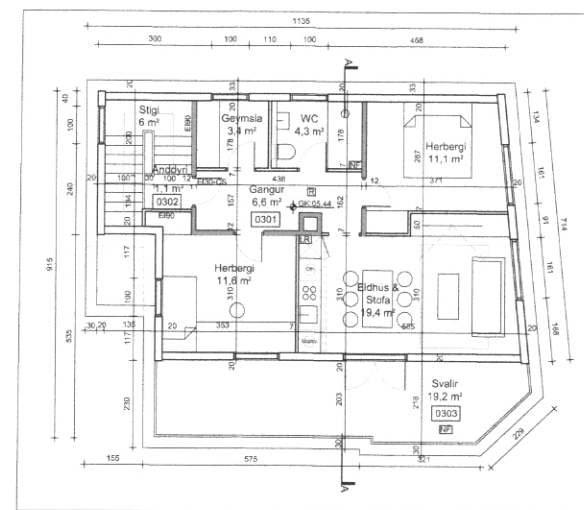

GRUNNMYND 3. HÆÐ 1:100



ÚTLIT VESTUR 1:100

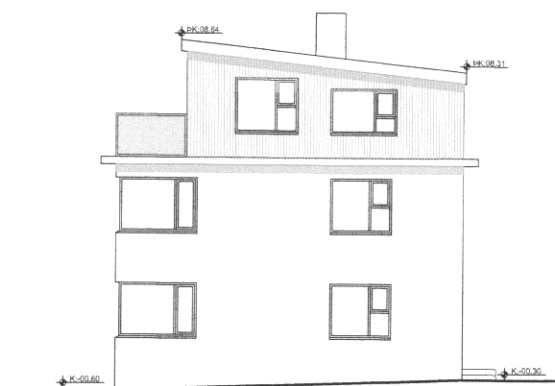

ÚTLIT SUÐUR 1:100

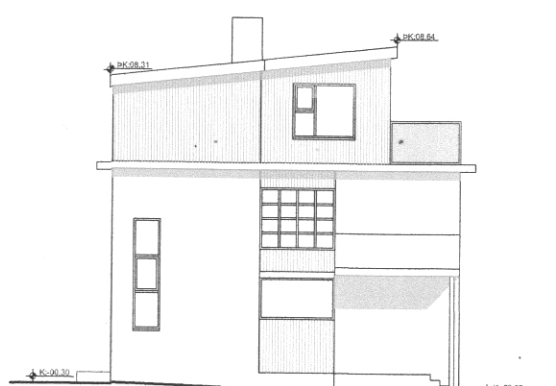

ÚTLIT NORÐUR 1:100



ÚTLIT AUSTUR 1:100

SAMÞYKKT AF BYGGINGARFULLTRÚA

3. Nóv. 2022

Sigmundur Þ. Þ. J.
 BYGGINGARFULLTRÚINN Í VESTMANNAEYJUM

SKÝRINGAR:

- Nf = Gólfniðurfall
- Lr = Loftfræsting sbr. grein 10.2.5
- 0101 = Rými snúmer í samræmi við skráningatöflu
- Gk = Gólfkóti endanlegs gólfyfirborðs
- Sk = Gólfkóti steypuyfirborðs
- K = Áætlaður kóti endanlegs yfirborðs utanhúss
- Þk = Kóti á frágangnum þakkanti
- Hl = Rafmagnstengi fyrir hleðslustöð
- R = Reykskyrnari, einn pr.hverja 80 m²
- BO = Björgunarpop um glugga sbr. grein 9.5.5
- EI60 = Krafa á rými um 60 mín brunamóttöðu
- REI90 = Krafa á burðarvirki um 90 mín brunamóttöðu

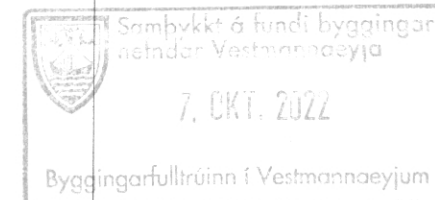

C:
 B:
 A:
 BREYTINGAR: _____ DAGS: _____

VERKEFNI:
 KIRKJUVEGUR 43, VESTMANNEYJAR

TEKNING:
 AÐALUPPDRATTUR
 AFSTÖÐUM. GRUNNM. SNID & ÚTLIT

VERK: K43 SKRÁ: K43-GRUNNUR
 KVARÐI: 1:2000/1:100 TEIKNAD: BDB
 DAGS: 03.11.22 SAMÞYKKT: B08

ÚTI INNI

ARKITEKTAR

BINGHOLTSSTRETI 27 101 REYKJAVÍK
 Símar: 5527660 & 5627660 FAX: 552 7661
 Netfang: u@u.is VEFANG: www.u.is
 BALDUR Ó. SVAVARSSON ARKITEKTAR FAJ
 120357-5149
 JÓN ÞÓR ÞORVALDSSON ARKITEKTAR FAJ
 021256-7579

TEIKNINGANR: **A-100** BREYTING: _____