

Sigurður BÞ

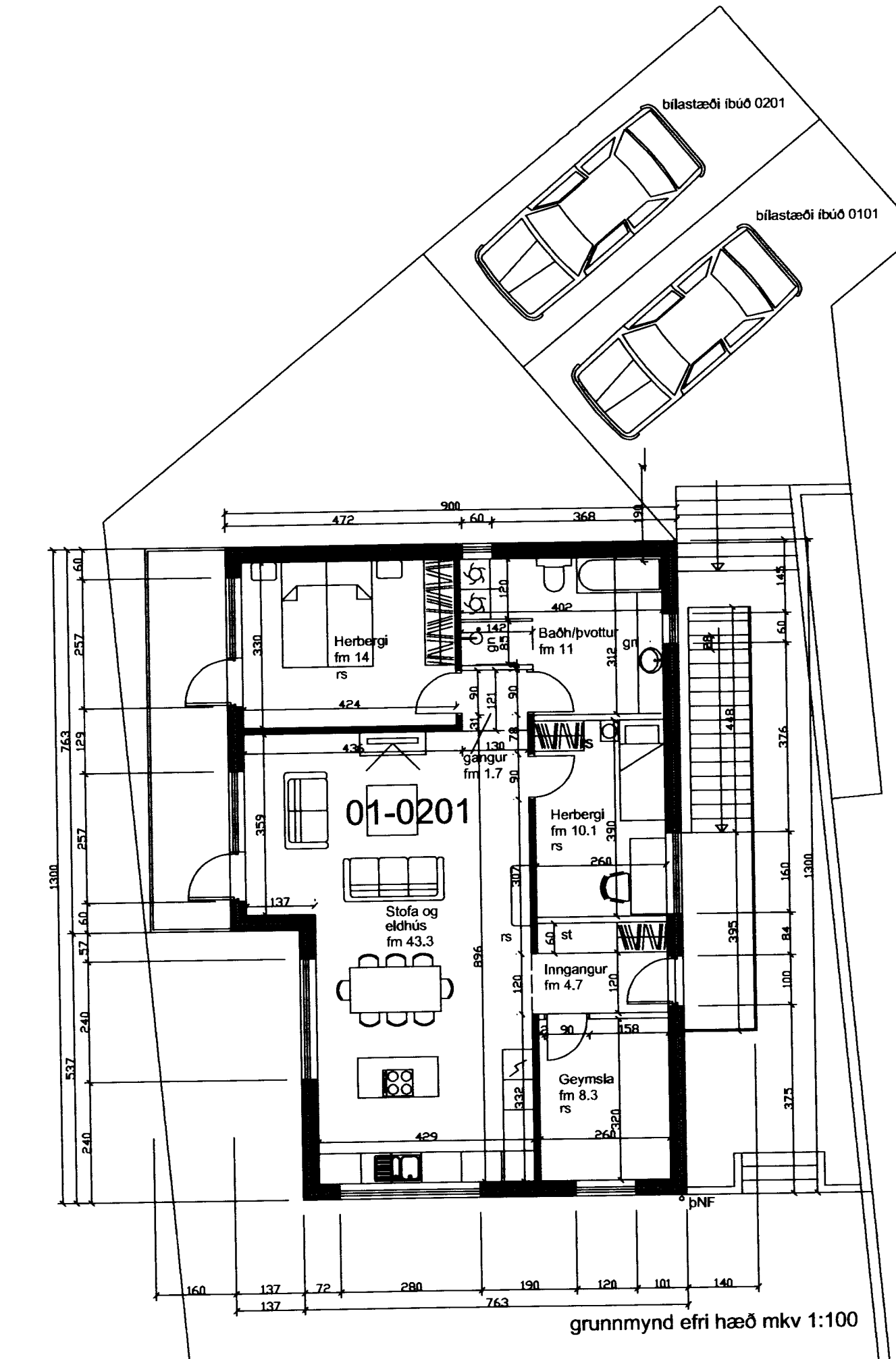
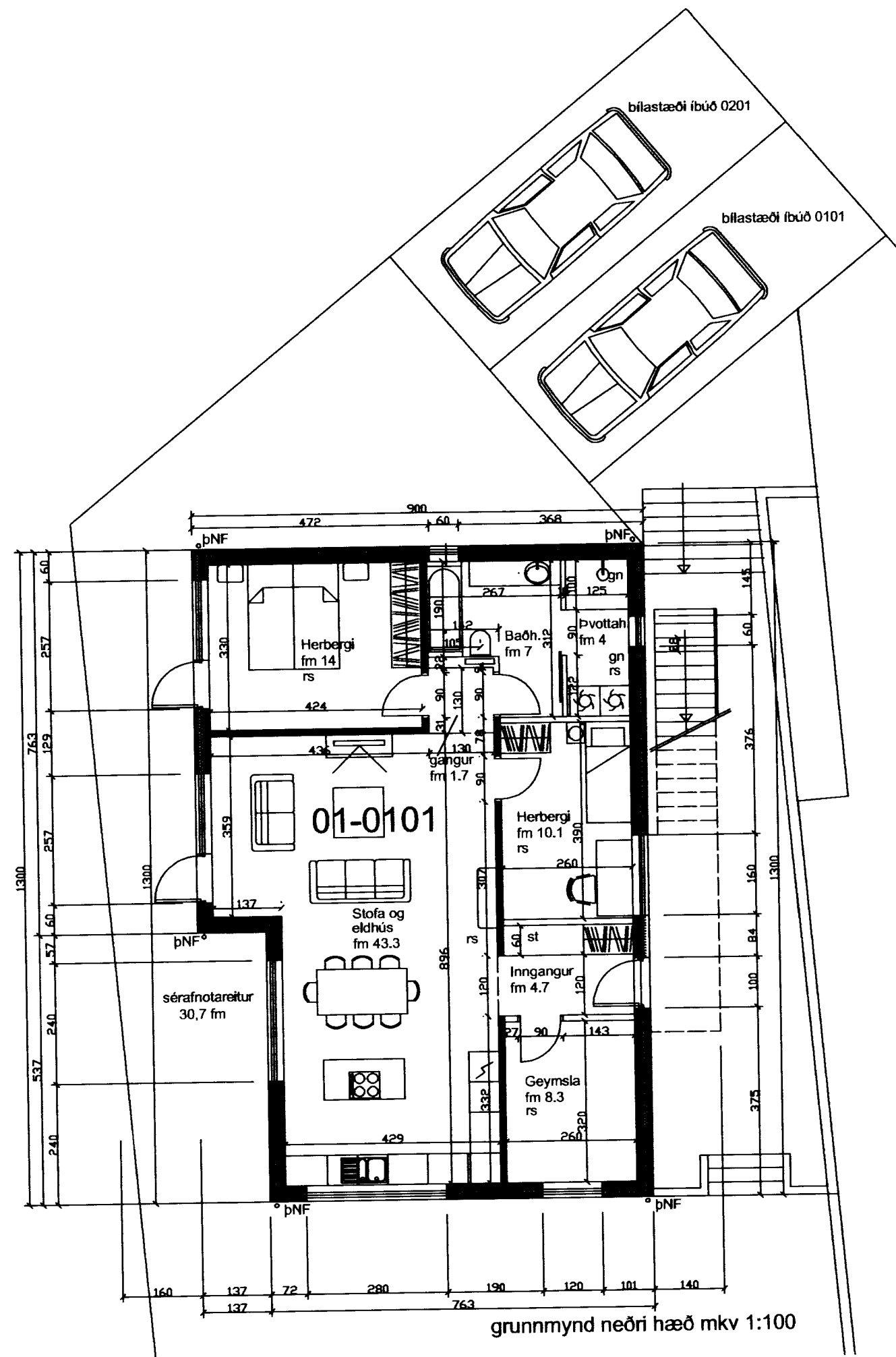

Byggingalýsing:

Húsið er reist á þjappaðri jarðvegssýllingu sökkjar eru úr forsteyptum einingum jámbending og 50 mm einangrun er innsteypt í einingamar. Gólfplata jarðhæðar er staðsteypt, jámbent ofan á þjappaða fyllingu. 75 mm einangrun er undir gólfplötunni. Gólfhitalögn er innsteypt í gólfplötu. Útveggir eru úr verksmiðjuframleiddum steyptum einingum, uppbygging þeirra er eftirfarandi: 15 cm burðarveggur- 10 cm polystyren einangrun- 7 cm steypt veðurkappa. Útan á veðurkappuna kemur steining. Gólfplata efri hæðar er byggð upp af fíllgranplötum, sem staðsteypt er ofaná í rétta þykkt. Einangun kemur ofan á plötu og síðan ilögn með hitalögnum innsteyptum. Innveggir eru annarsvegar steyptir 150mm þykkir burðarveggir og hinsvegar léttir gífsveggir. Efsta plata er byggð upp af fíllgran plötum sem staðsteypt er ofaná í rétta þykkt, ofan á efstu plötu kemur 200mm einangrun. Þak er byggð upp af 50x150mm sperrum sem stólaðar eru niður á loftaplötu. Þak er klætt með 25*150mm borðaklæðningu, þakpappa og 50*100mm lektum. ofan á lekturmar klæðist bárumálmplötur. Loftun þaks er með loftunarrörum sem kemur í öll sperrubíl. Hurðir og gluggar eru viðhaldsfrír með viðurkenndu tvöföldu k-gleri.

Verkheiti:	Kirkjuvegur 66	dags:	19-11-2012	nr.:	01	dags:	3.3.14	breyting:	Bílastæði, sérafnotareitur á lóð og skipulag baðh/pvottah 0201
Verkefni:	Grunnmyndir	Verkefnisnr.:	120601						
mkv:	1:100 1:500	Teikn nr.:	100						
samþykkt:	Agúst Hreggriðsson								