

Sigurður BT

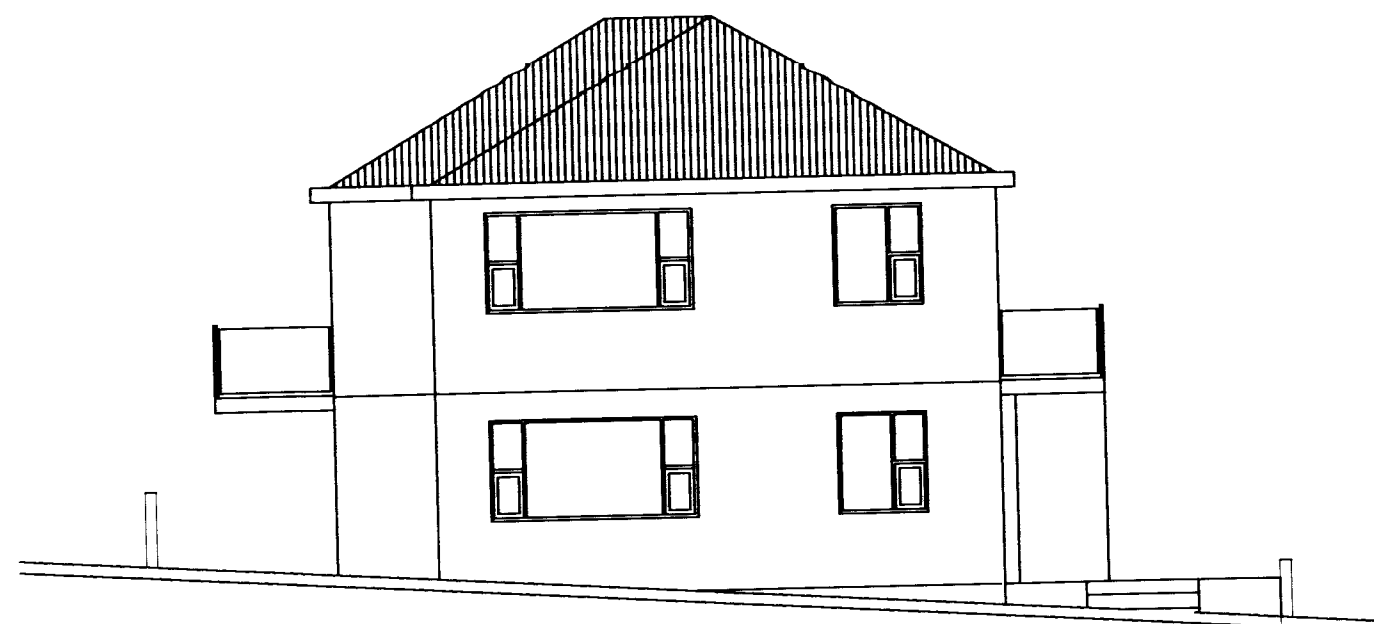

útlit austur mkv 1:100

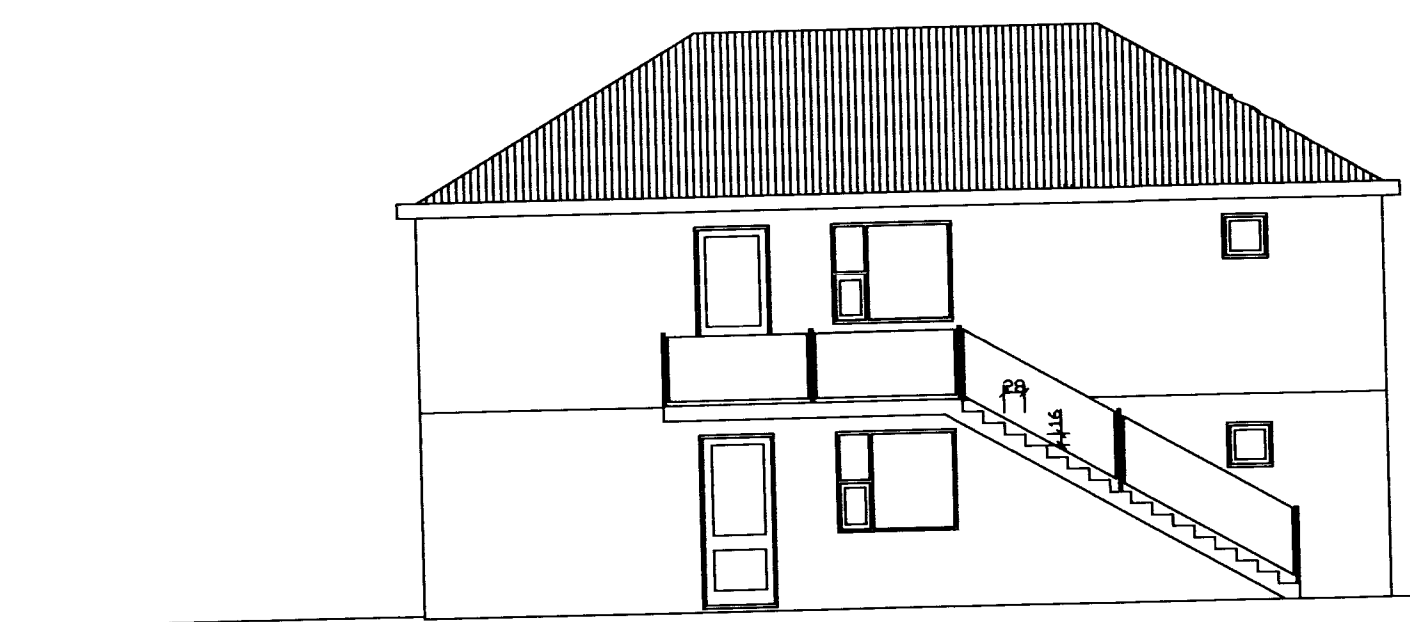

útlit norður mkv 1:100

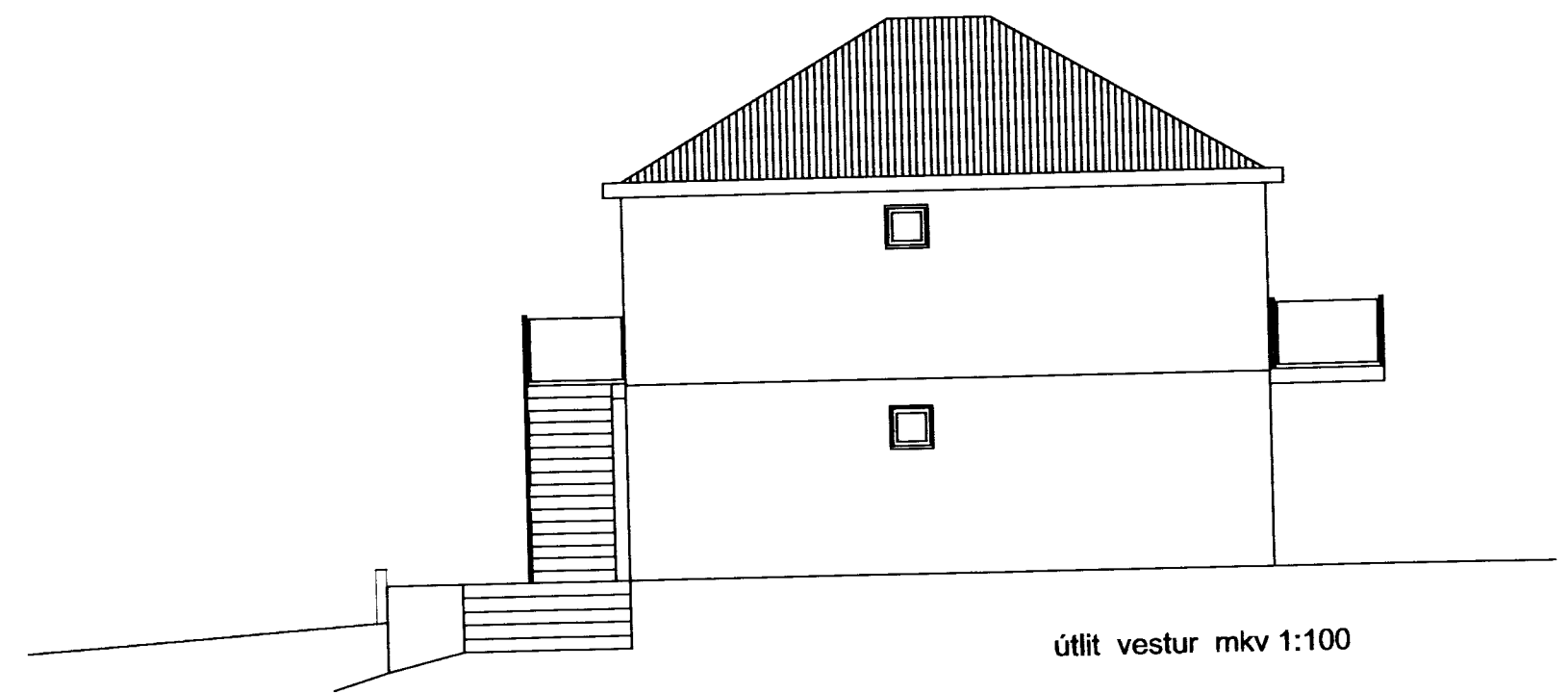

útlit vestur mkv 1:100

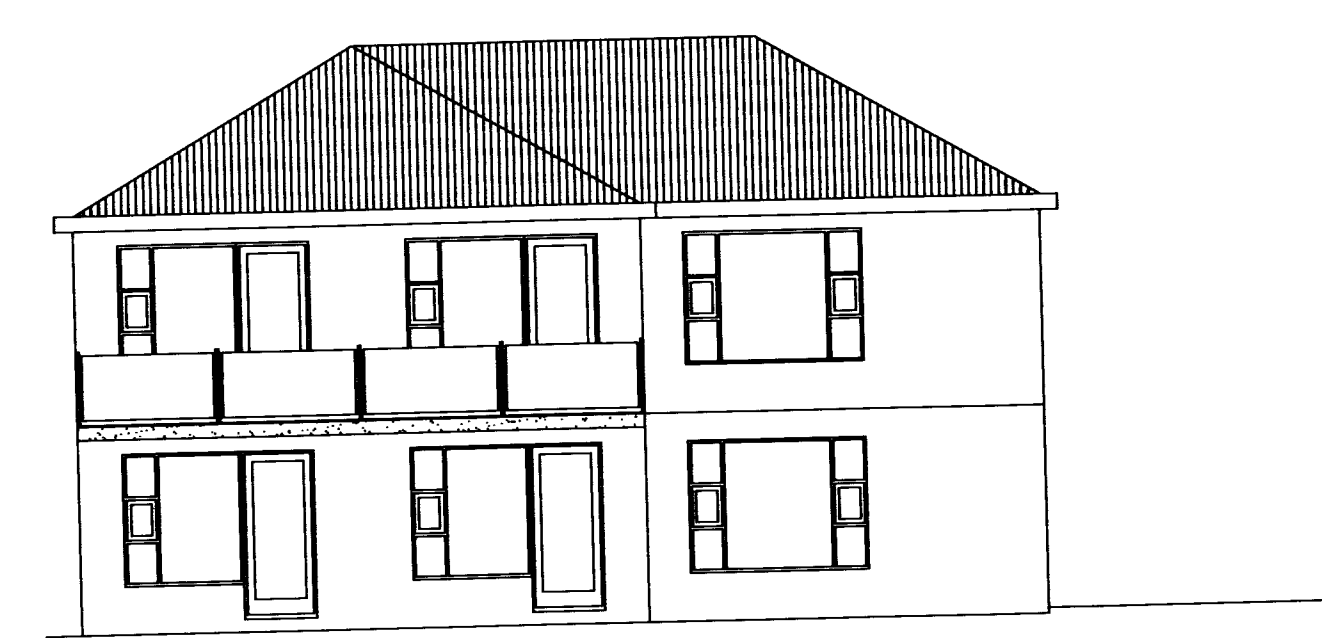

útlit suður mkv 1:100

Byggingalýsing:

Húsið er reist á þjappaðri jarðvegðsfyllingu sökkjar eru úr forsteyptum einangum jámbending og 50 mm einangrun er innsteypt í einingamur. Gólfplata jarðhæðar er staðsteypt, jámbent ofan á þjappaða fyllingu. 75 mm einangrun er undir gólfplötunni. Gólfhitalögn er innsteypt í gólfplötu. Útveggir eru úr verksmiðjuframeiddum steyptum einingum, uppbygging þeirra er eftirfarandi: 15 cm burðarveggur- 10 cm polystyren einangrun- 7 cm steypt veðurkápa. Utan á veðurkápuna kemur steining. Gólfplata efri hæðar er byggð upp af filigranplötum, sem staðsteypt er ofaná í rétta þykkt. Einangrun kemur ofan á plötu og síðan líögn með hitalögnum innsteyptum. Innveggir eru annarsvegar steyptir 150mm þykkir burðarveggir og hinsvegar léttir gífsveggir. Efsti plata er byggð upp af filigran plötum sem staðsteypt er ofaná í rétta þykkt, ofan á efstu plötu kemur 200mm einangrun. Þak er byggt upp af 50x150mm sperrum sem stólaðar eru niður á loftaplötu. Þak er klætt með 25*150mm borðaklæðningu, þakpappa og 50*100mm lektum, ofan á lekturmar klæðist bárumálmplötur. Loftun þaks er með loftunarörum sem kemur í öll spærubíl. Hurðir og gluggar eru viðhaldsfrír með viðurkenndu tvöföldu k-gleri.

Verkheiti:	Kirkjuvegur 66	dags:	19-11-2012	nr:	01	dags:	3.3.14	breyting:	Breyting á þaki, hækkun
Verkefni:	Útlit	Verkefnisnr:	120601						
mkv:	1:100 1:500	Teikn nr:	101						
samþykkt:	Agúst Hreggver Eissun								