

*Sigurdur Guðberg*

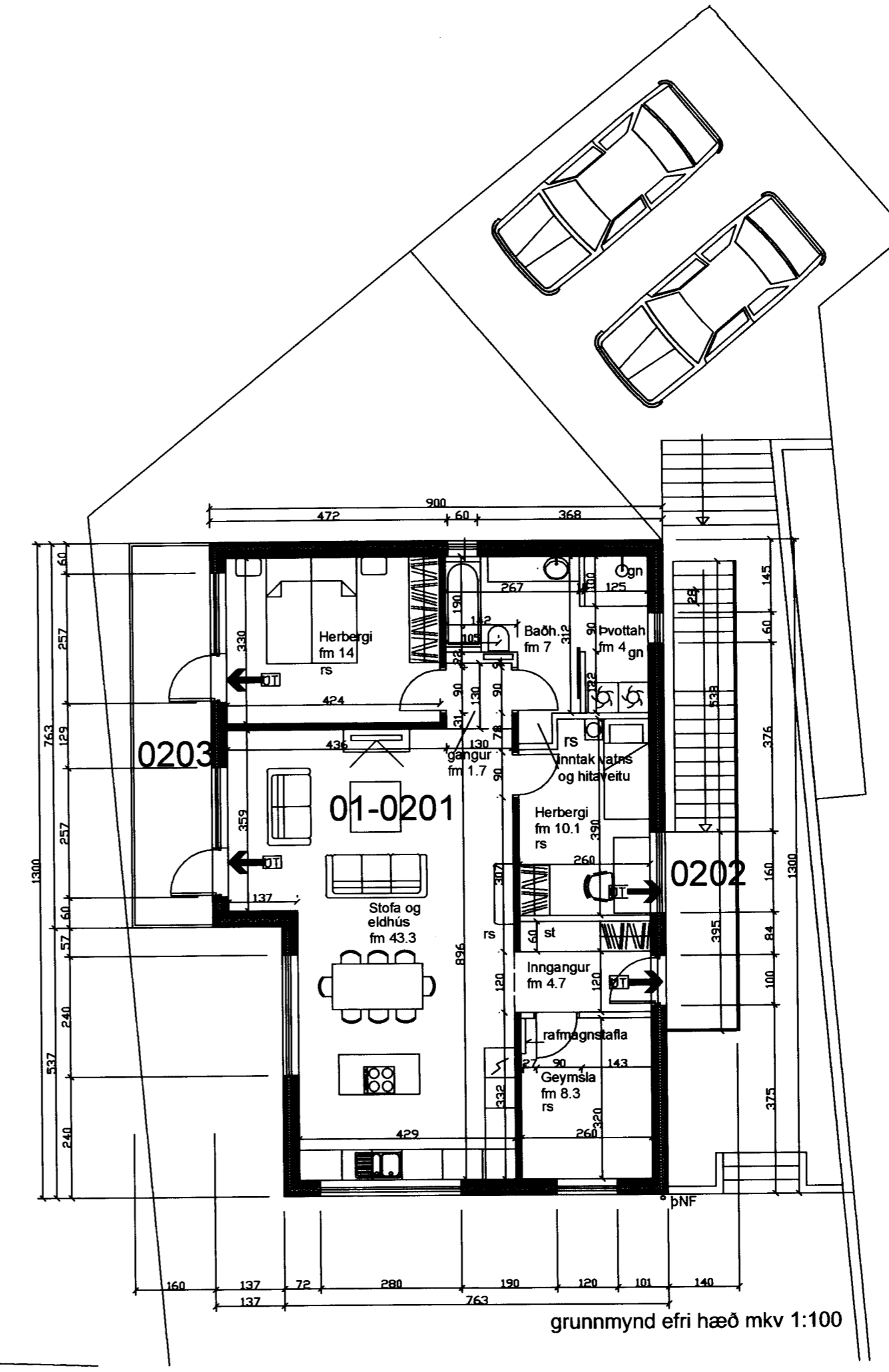
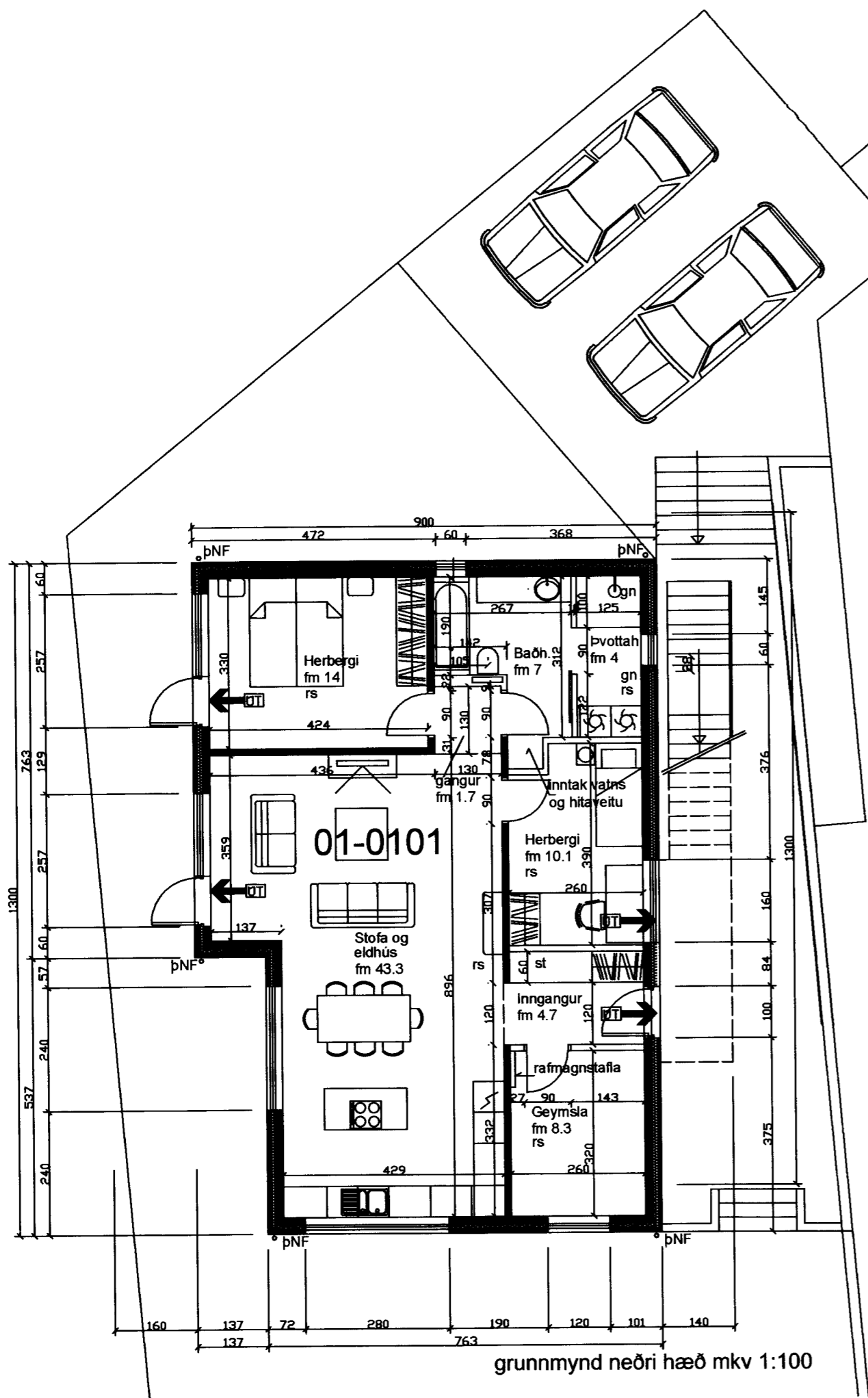

**Byggingalýsing:**  
**Kirkjuvegur 66**

Fastanr: 218-4428  
Landnr: 161189  
Staðgr: 8000-1-50630660

Húsið sem er á tveimur hæðum, og er íbúð á hvortri hæð. Húsið er reist á þjappaðri jarðvegsfyllingu sökklár eru úr forsteyptum einingum járnþending og 50 mm einangrun er innsteypt í einingarnar.

Gólfplata jarðhæðar er staðsteypt, járbent ofan á þjappaða fyllingu. 75 mm einangrun er undir gólfplötunni. Gólfhitalögn er innsteypt í gólfplötu. Útveggir eru úr verksmiðjuframeiddum steyptum einingum, uppbygging þeirra er eftirfarandi: 15 cm burðarveggur- 10 cm polystyren einangrun- 7 cm steypt veðurkáp. Utan á veðurkápuna kemur steining.

Gólfplata efri hæðar er byggð upp af filigranplötum, sem staðsteypt er ofaná í rétta þykkt. Einangrun kemur ofan á plötu og síðan lögnum með hitalögnum innsteyptum.

Innveggir eru annarsvegar steyptir 150mm þykkir burðarveggir og hinsvegar léttir gífsveggir. Efsti plata er byggð upp af filigran plötum sem staðsteypt er ofaná í rétta þykkt, ofan á efstu plötu kemur 200mm einangrun. Þak er byggð upp af 50x150mm sperrum sem stólaðar eru niður á loftaplötu. Þak er klætt með 25\*150mm borðaklæðningu, þakpappa og 50\*100mm lektum. ofan á lekturnar klæðist barmálmplötur.

Loftun þaks er með loftunnarrörum sem kemur í öll sperrubíl.

Hurðir og gluggar eru viðhaldsfriir með viðurkenndu tvöföldu k-gleri.

Handrið á svölum og við inngang efri hæðar eru skv byggingareglugerð.

Loftþræsing allra rýma er um glugga.

Reykskynjarar (rs) og slökkvitæki (st) eru merkt inn á grunnmynd.

Flóttaleiðir eru merktar á grunnmynd.

Bílastæði eru tvö á lóð.

Inntak vatns og hitaveitu er á baðherbergi Rafragnstafila er í geymslu.

Stærðir:  
Flatarmál íbúð neðri hæð; 109,7 m² brutto  
Flatarmál íbúð efri hæð; 109,7 m² brutto  
Rúmmál húss m/botnplötu; 636,3 m³

Nýting lóðar; 109,7m²/ 240 m² = 0,457

Kölnunartölur skv byggingareglugerð:  
Botnplata 0,3 w/m²k  
Útveggir 0,4 w/m²k  
Karmar og gler 2,0 w/m²k  
Hurðir 3,0 w/m²k  
Þak 0,2 w/m²k

Verkheiti: Kirkjuvegur 66	dags: 19-11-2012	nr: A	dags: 11.02.13	breyting:
Verkefni: Grunnmyndir	Verkefnisnr: 120601			rýmisnr. inntök vatns,hita,rafm
mkv: 1:100	Teikn nr: 100A			
samþykkt: <i>Agust Hreggviðsson</i>				