KIRKJUVEGUR 80
m. 1:100

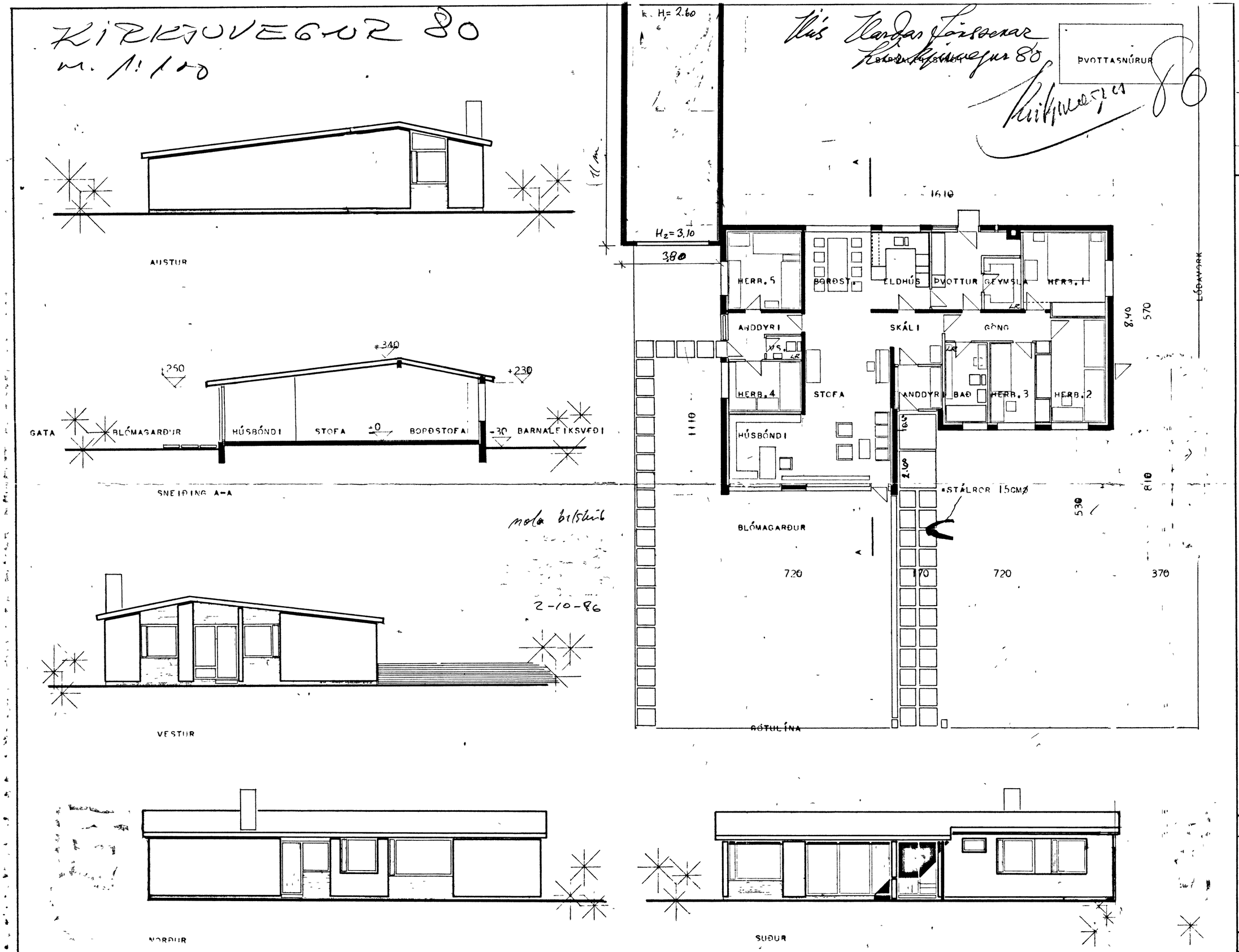

nola bílskúr

2-10-86

Hús Hardar Jónssonar
Kirkjuvegur 80

Hús: Hardar Jónssonar
Kirkjuvegur 80
Smiður: Stefán S. Stefánsson
Húsari: Magnús Sigurðsson
Lampyllt 5/3-196
Lampyllt 5/3-1968

BLAÐ NO: 1B

GILD
MAGNÚS ÆVARSSON
TÆKNIFRÆÐINGUR
2-10-86

INNANMÁL HERBERGJA:

HERBERGI 1	11,72M
HERBERGI 2	10,26-
HERBERGI 3	6,88-
HERBERGI 4	6,00-
HERBERGI 5	9,60-
ANDD.+VS.	5,40-
HÚSBÓNDI	9,45-
STOFA	24,65-
-SKÁLI	4,30-
BORÐSTOFA	8,64-
ELDHÚS	7,68-
ÞVOTTAHÚS	6,40-
GEYMSLA	3,30-
HITI	1,50-
GÖNG	5,16-
BAÐHERBERGI	5,52-
ANDDYRI	3,31-
SAMTALS	129,77M

"BRÚTTÓ"-FLATARMÁL.. 152,60 M
"NETTÓ"-FLATARMÁL... 135,98 M
(Þ.E. FLATARMÁL INNAN ÚTVEGG

STERÐ BÍLGEYMSLU....29,60M²

HÚSNÆÐISVÁLASTOFNUN RÍKISINS

GRUNNMYND, ÚTLIT OG SNEIÐING MÁL: 1:100	EINBÝLISHÚS
	VERK 66
	SEPTEMBER 1963

Vilhjálmur Hjálmarsson