

GRUNNMYND KJALLARI M=1 100

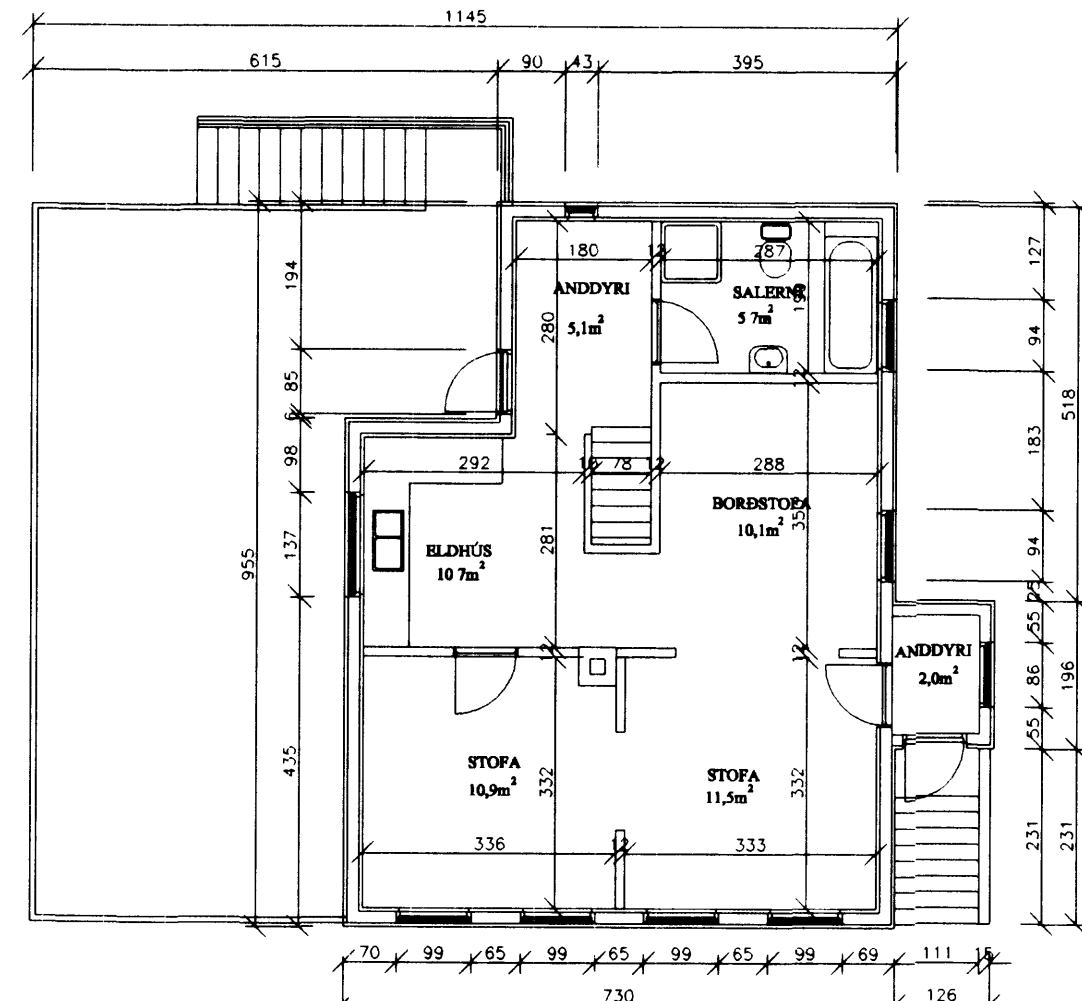

GRUNNMYND 1 HÆÐ M=1 100

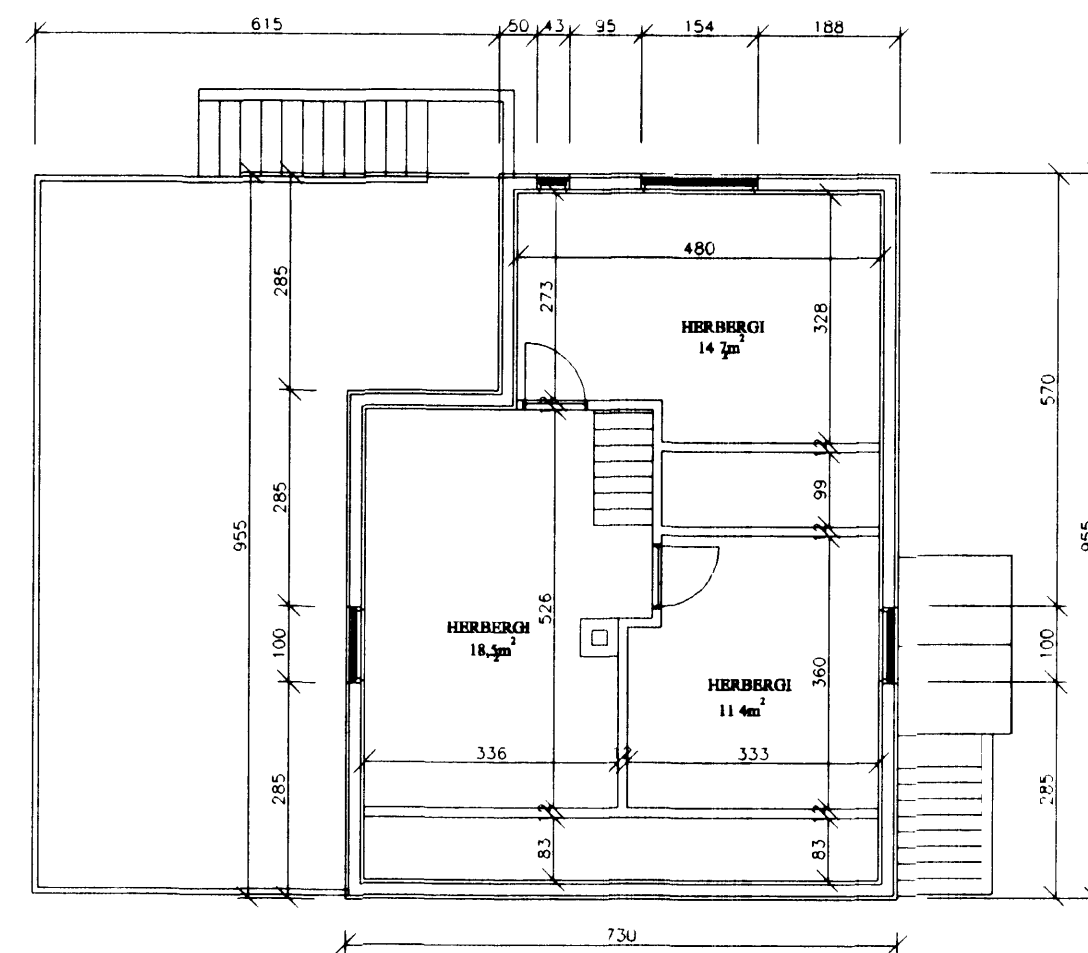

GRUNNMYND RIS M=1 100

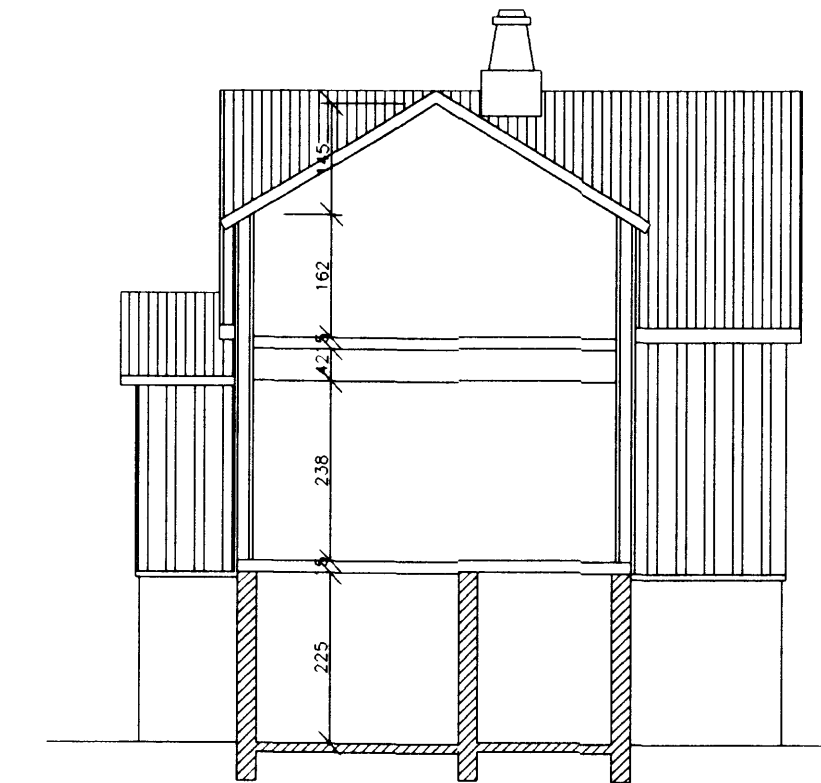

SNID A-A M=1 100

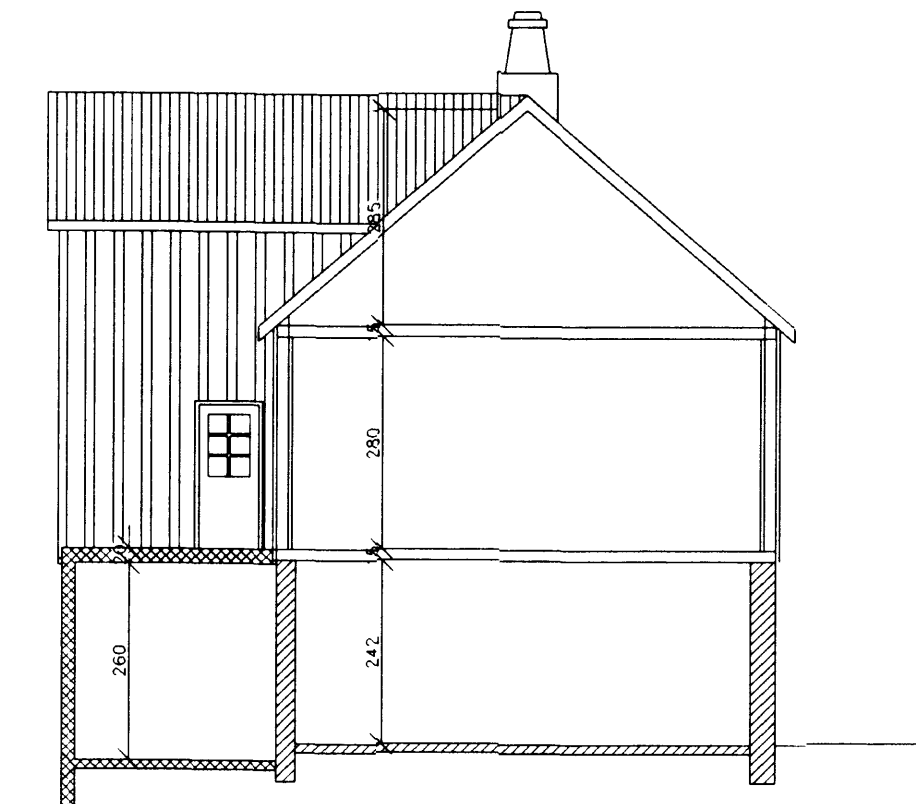

SNID B-B M=1 100

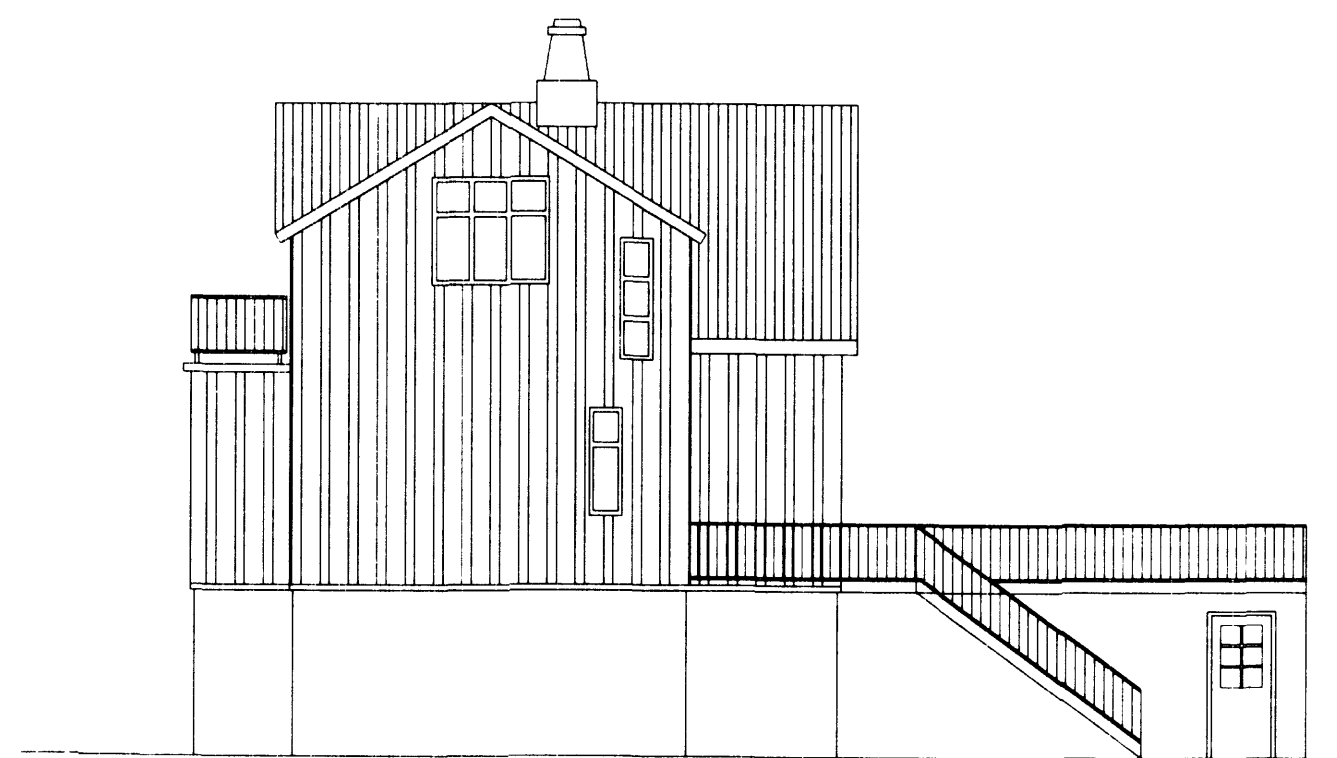

AUSTURHLIÐ M=1 100

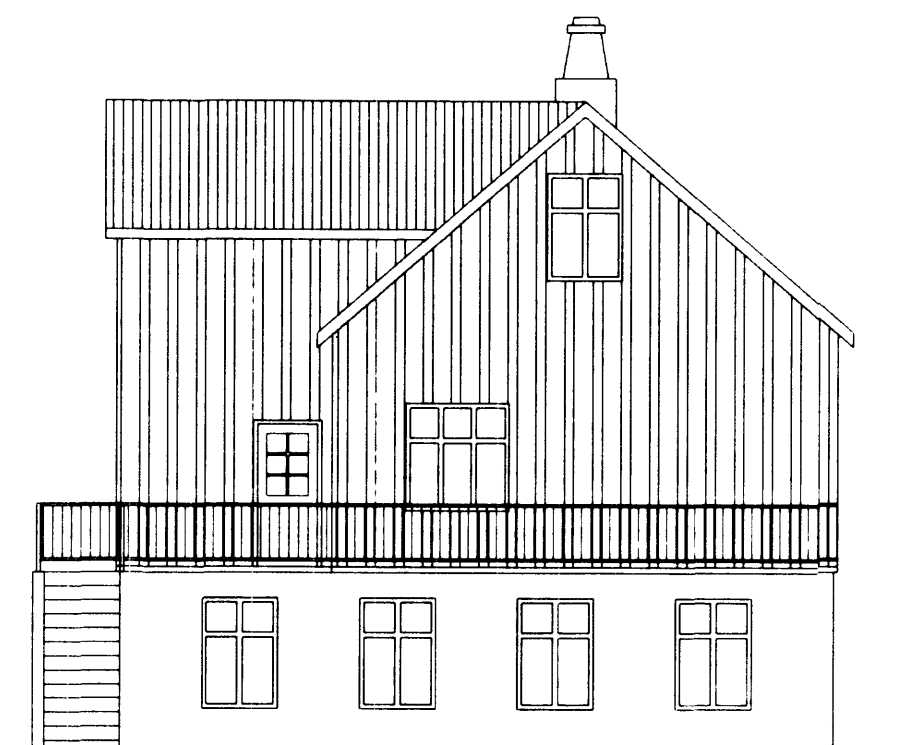

NORDURHLIÐ M=1 100

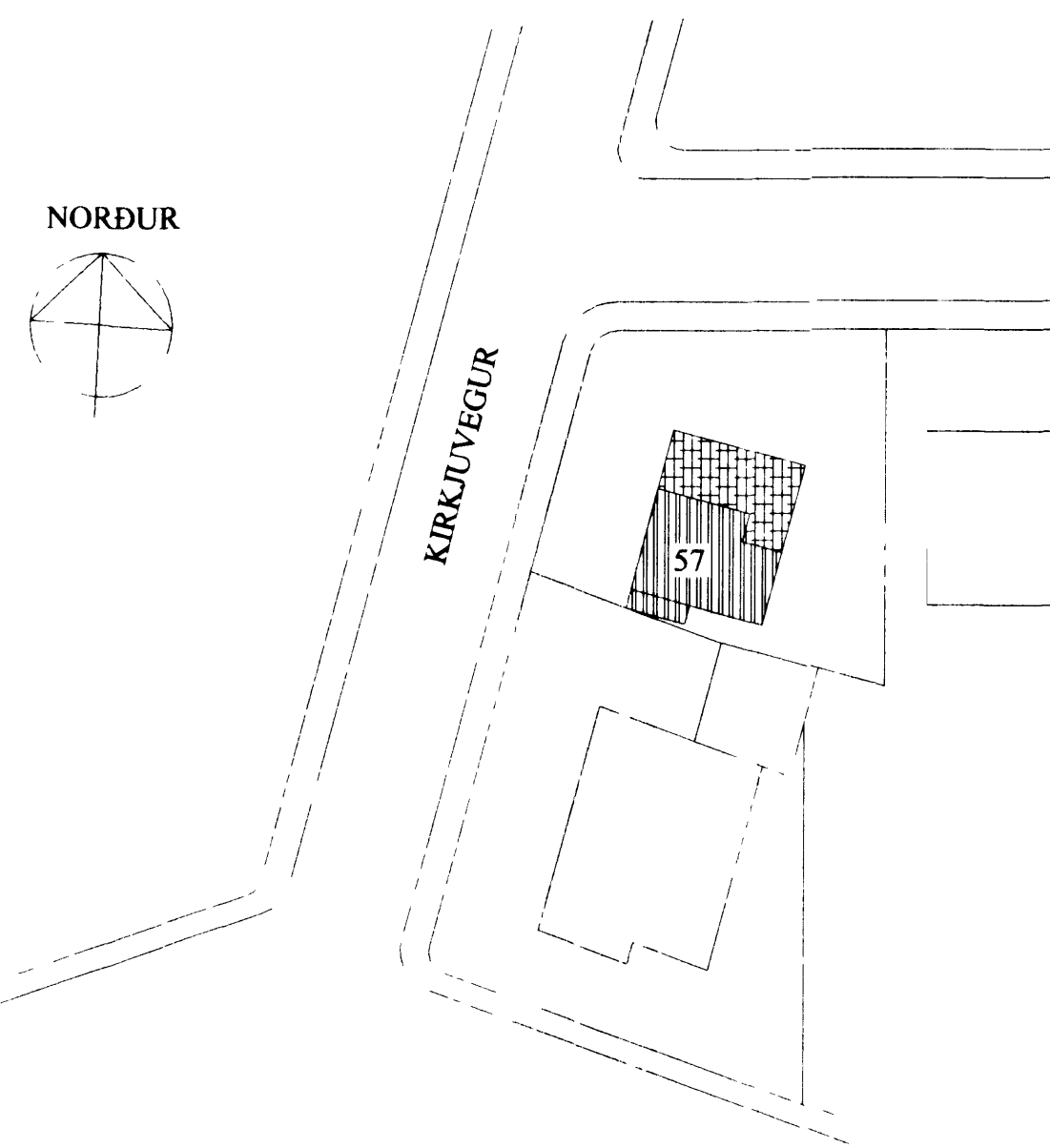

NORDUR

KIRKJUVEGUR

57



VESTURHLIÐ M=1 100



SUDURHLIÐ M=1 100

SKÝRINGAR

	NETTÓ m <sup>2</sup>	BRÚTTÓ m <sup>2</sup>	NETTÓ m <sup>3</sup>	BRÚTTÓ m <sup>3</sup>
KJALLARI	88,6	110,1	221,6	282,0
1 HÆÐ	54,0	66,6	151,2	196,5
RIS	44,6	64,0	107,9	96,0
SAMTALS	187,2	240,7	480,7	575,8

ÍBUDARHÚS

ÚTVEGGIR KJALLARI STEYPTUR OG EINANGRÁÐUR AÐ INNAN OG KLÆDDUR MEÐ SPÓNAPLÖTUM  
HÆÐ OG RIS BYGGT ÚR STÖÐUM 125X125 SEM KLÆDDAR ERU AÐUTAN MEÐ 25X150 BORDUM  
GRIND 50X50 UTAN Á BORDUM VINDPAPPI OG JÄRNKLÆÐNINGU  
AÐ INNAN KLÆTT MEÐ GRIND OG PANNEL EÐA SPÓNAPLÖTUM

INNVEGGIR STEYPTIR EÐA ÚR TIMBRI ANNAD HVORT KLÆDDIR MEÐ PANNEL EÐA PLÖTUM  
GLUGGAR UR GAGNVARÐI FURU OG GLERJADIR MEÐ TVÖFÖLDU GLERI  
ÞAK 50X150mm SPERRUR EINANGRÁÐUR OG KLÆDDAR MEÐ PANNEL

BÍLSKUR

ÚTVEGGIR STEYPTIR OG EINANGRÁÐUR AÐ INNAN OG PÚSSAÐUR  
GLUGGAR UR GAGNVARÐI FURU OG GLERJADIR MEÐ TVÖFÖLDU GLERI  
ÞAK JÄRNBENT PLATA KLÆDD MEÐ DÚK