

TAKN SKÝRINGAR

- Veggir EI60 ekki brenndi
- Veggir REI60 leiandi

Abnir lættir veggir e brunaveggar

Neýðarútgangur

Ernaslanga

Ejorgunarop

Reykloaga/Reyklosun

Stjórnsæð brunavörðunarkerfís

E-CS30 Brunahurð með eldvarnargleri 30mín brunapoli(sjállokandi og reykþétt)

EI-CS60 Brunahurð með 60mín brunapoli (sjálflokandi og reykþétt)

EI-CS30 Brunahurð með 30mín brunapoli (sjálflokandi og reykþétt)

EI-60 Brunaveggur ekki berandi með 60mín brunapoli

REI-60 Brunaveggur berandi með 60mín brunapoli

EI30 Brunaveggur til afstúlnar & loftum með 30mín brunapoli

Rvningarleióur

Kjallari: Rvningarleióur í kjallara eru um neýðarhurð að austan og um stigahús og forsal sjá nánar á teikningu

1 hæð: Rvningaleióur eru um neýðarhurð að austan við hringstiga og um stigahús og forsal sjá nánar á teikningu

2 hæð: Rvningaleióur eru um neýðarhurð að austan við hringstiga og neýðarhurð að vestan & þok yfir forsal. Einnig er rvningarleióur um stigahús og forsal sjá nánar á teikningu

BYGGING SKÝRINGAR

Burðarvirki
 Saklikt og plötur & fylling eru steinsteyptar og einangraðir með 50mm plasteinagrún og Járnbundnar. Allar berandi veggir og súlur eru úr járnbentri steinsteypu. Allar berandi steyptar plötur eru bornar upp afs teyptum súlum, bitum og veggjum. Burðarvirki þaks eru steyptar plötur með blöndum tjóruðuk.

Kleðningar

Almennt
 Að utan er húsló þessað og málað. Allir gluggar og hurðir eru úr harðvís og gler. Jás er með tvöföldu gleri. Þak eru steypt með blöndum þakdúk og einangruð að innan með glerull. **Kjallari**

Dtveggir eru einangraðir með 100mm plasteinagrún og þessaðir og málaðir. Innveggir eru annað hvort steyptir eða grindarveggir einangraðir með steinull og kleðdir með gísi. Loft eru annað hvort steypt eða niður tekin kerfisolft úr harðpressuðum steinull. Hurðir eru annað hvort EI-CS-60, EI-CS30 *og E-CS30 eins og fram kemur á teikningu.

1 hæð

Dtveggir eru einangraðir með 100mm glerull og kleðdir með harðpressuðum spónaplötum. Innveggir í súlum eru annað hvort steyptir eða grindarveggir einangraðir með steinull og kleðdir með gísi. Innveggir á skrifstofu eru grindarveggir einangraðir með steinull og kleðdir með harðpressuðum spónaplötum. Loft eru annað hvort steypt eða niður tekin kerfisolft úr harðpressuðum steinull. Gólf eru kleðð með 2,5mm línoleum dúk eða leirflisum.

2 hæð

Dtveggir eru einangraðir með 100mm glerull og kleðdir með harðpressuðum spónaplötum. Innveggir í súlum eru annað hvort steyptir eða grindarveggir einangraðir með steinull og kleðdir með gísi. Innveggir í skrifstofu eru grindarveggir einangraðir með steinull og kleðdir harðpressuðum spónaplötum. Loft eru úr harðpressuðum spónaplötum hófuð af með EI30 veggjum 50m2 einangr. Gólf eru kleðð teppi, línoleum dúk eða leirflisum.

Stigahús

Dtveggir eru einangraðir með 100mm plasteinagrún og þessaðir og málaðir. Innveggir eru steyptir eða grindarveggir einangraðir með steinull eða kleðdir með gísi. Loft eru úr harðpressuðum spónaplötum. Gólf eru kleðð með 2,5mm línoleumdúk. Hurðir eru annað hvort EI-CS-60, EI-CS30 *og E-CS30 eins og fram kemur á teikningu.

BYGGING SKÝRINGAR

Endurbætur & húsi
 Allar endurbætur sem gerðar hafa verið á eldra húsnæði, hafa fylgt því verklagi sem húsló var byggt eftir. Allar nýjar kleðningar eru í flokki I. Allir nýir mliveggir eru byggðir upp með stálstöðum og leiðum, einangraðir með steinull og kleðdir með tveimur lagum af 13mm gipsplötum þar sem það átti við, annars einu lagi. Loft eru annað hvort kerfisolft í flokki I eða afstúkuð loft í flokki 2. Öll endurnýjun & nýjun gólfefna var gerð með línoleumdúk. & lofttrástingu var úr settar brunalokur & milli allra brunahófa eins reglu Brunanálóstofnunar segja til um. Í húsló var sett nýtt brunavörðunarkerfi eins og reglu Brunanálóstofnunar segja til um. Sett var upp brunasúngur eins reglu Brunanálóstofnunar segja til um. Konó var upp útnerkingur og neýðarlýsing eins og reglu Brunanálóstofnunar segja til um. Neýðarútgangur eru allir bunnir þankísan nema aðringangur sem er bunn snert en er alltaf opin þegar þegar einhver starfsma er í húsinu.

Lofttrásting

Lofttrásting húsin er loftnitunarkerfi sem sér jafnframt um loftendurnýjun & milli allra brunahófa er aðl. að koma fyrir brunalokur og viðkennandi gerð. Í kjallara er blöð að koma fyrir sjálfvirkum brunalokum í mynd- og skjalageymslu sem tengdar eru brunavörðunarkerfi og loka við strömrof eða við reyksskýngjun.

Brunavörðunarkerfi

Reyklosun er aðalega um hurðir og glugga nema í stighúsi þar sem er sjálfvirkur reyklosunarbúnaður. Kerfili er eina slufu kerfi tengt vaktstöð. Neýðarlýsing og út-merkingar eru samkvæmt reglum þar um eins og fram kemur á teikningu rafngshönnuðar.

Reyklosun

Reyklosun er aðalega um hurðir og glugga nema í stighúsi þar sem er sjálfvirkur reyklosunarbúnaður. Kerfili er eina slufu kerfi tengt vaktstöð. Neýðarlýsing og út-merkingar eru samkvæmt reglum þar um eins og fram kemur á teikningu rafngshönnuðar.

Slökkiðunadur

Í húsinu eru 3 stykki 30 metra langar brunasúngur, staðsettar eins og teikning sýnir. **Aðrar skýringar**
 Um er að mæla bóka- og byggðasafn með 5-7 starfsmannum 40 þús heinsóknir í bókasafn & ári en 5 þús í byggðasafn.

Stærðir

Staðsetning	nettó m ²	nettó m ²
Kjallari	630,4	1765,1
1 hæð	612,4	2020,9
2 hæð	495,0	1550,7
Santals	1740,8	5344,7

BRUNAHÓLF SKÝRINGAR

Skýring húsa í brunasafnaðum og brunahólf

Kjallara er skipt í sjá brunahólf ásamt stigahúsi

NR-BRH	HEITI HERBERGIS	n ²	SKÝRINGAR	BRUNAHÓLF
101-11	Eldtraust herbergi	7,9	Til geymslu & verðmætustu munum safnsins	Brunahólf 11
102-12	Skjal- og myndageymsla	101,2	Til geymslu skjalum og myndum	Brunahólf 12
103-13	Flokkun skjala	35,2	Flokkun skjala sem síðar fara í skjalageymslu	Brunahólf 13
104-14	Loftnitun	51,6	Lofttrástingastæða fyrir byggingu	Brunahólf 14
105-15	Geymsla og viðgerð bóka	207,2	Geymsla & bóku og viðgerð á þeim	Brunahólf 15
106-16	Salerni	4,3	Salerni starfsmenn	Brunahólf 15
107-17	Geymsla	8,3	Geymsla fyrir teki og tól til viðgerða & bóku	Brunahólf 15
108-18	Rásting	2,3	Rástingunna fyrir Jarðhæð	Brunahólf 15
109-19	Húsvörðun	50,2	Aðstæða fyrir húsvörð	Brunahólf 16
110-17	Geymsla byggðasafn	124,4	Geymsla og sýning á stærri munum byggðasafns	Brunahólf 17
001-01	Stigahús	37,3	Stigahús	Brunahólf 01
	Allt	630,4		

1 hæð er skipt í þrjú brunahólf ásamt stigahúsi

NR-BRH	HEITI HERBERGIS	n ²	SKÝRINGAR	BRUNAHÓLF
201-21	Skrifstofa	11,9	Skrifstofa bókasafnsvarðar	Brunahólf 21
202-21	Skrifstofa	11,5	Skrifstofa bókasafnsvarðar	Brunahólf 21
203-21	Skrifstofa	23,2	Skrifstofa forstöðumanns	Brunahólf 21
204-21	Geymsla	6,5	Geymsla ljósritun og blöð	Brunahólf 21
205-21	Gangur	13,1	Gangur aðstæða starfsmanna	Brunahólf 21
206-21	Rásting	2,3	Rástingunna fyrir 1 hæð	Brunahólf 21
207-21	Eldhús	6,8	Kofflaðstæða starfsmann	Brunahólf 21
208-21	Salerni	4,0	Salerni starfsmenn	Brunahólf 21
209-21	Geymsla	1,8	Geymsla fyrir afgreiðslu	Brunahólf 21
210-22	Lesstofa	31,2	Lesstofa hjólaeignarú	Brunahólf 22
211-22	Ótán	340,7	Ótán bóka, fullorðin, barnadeild og afgreiðsla	Brunahólf 22
212-23	Foralur	94,0	Sýning & málverkun og aðrir listaverkum títunabúnað	Brunahólf 23
213-23	Salerni karlar	13,9	Salerni gesta karlar	Brunahólf 23
214-33	Salerni konur	11,1	Salerni gesta konur	Brunahólf 23
215-33	Hjólástólasalerni	3,1	Salerni fatlaðir	Brunahólf 23
001-01	Stigahús	37,3	Stigahús	Brunahólf 01
	Allt	612,4		

2 hæð er skipt í eitt brunahólf ásamt stigahúsi

NR-BRH	HEITI HERBERGIS	n ²	SKÝRINGAR	BRUNAHÓLF
301-31	Byggðar og listasafn	436,6	Sýning & gómun munum	Brunahólf 31
302-31	Skrifstofa	13,0	Skrifstofa og afgreiðsla safnsvarðar	Brunahólf 31
303-31	Rásting	2,4	Rástingunna fyrir 2 hæð	Brunahólf 31
304-31	Geymsla	4,3	Geymsla safnsvarðar	Brunahólf 31
305-31	Salerni	4,4	Salerni starfsmenn	Brunahólf 31
001-01	Stigahús	37,3	Stigahús	Brunahólf 01
	Allt	460,7		

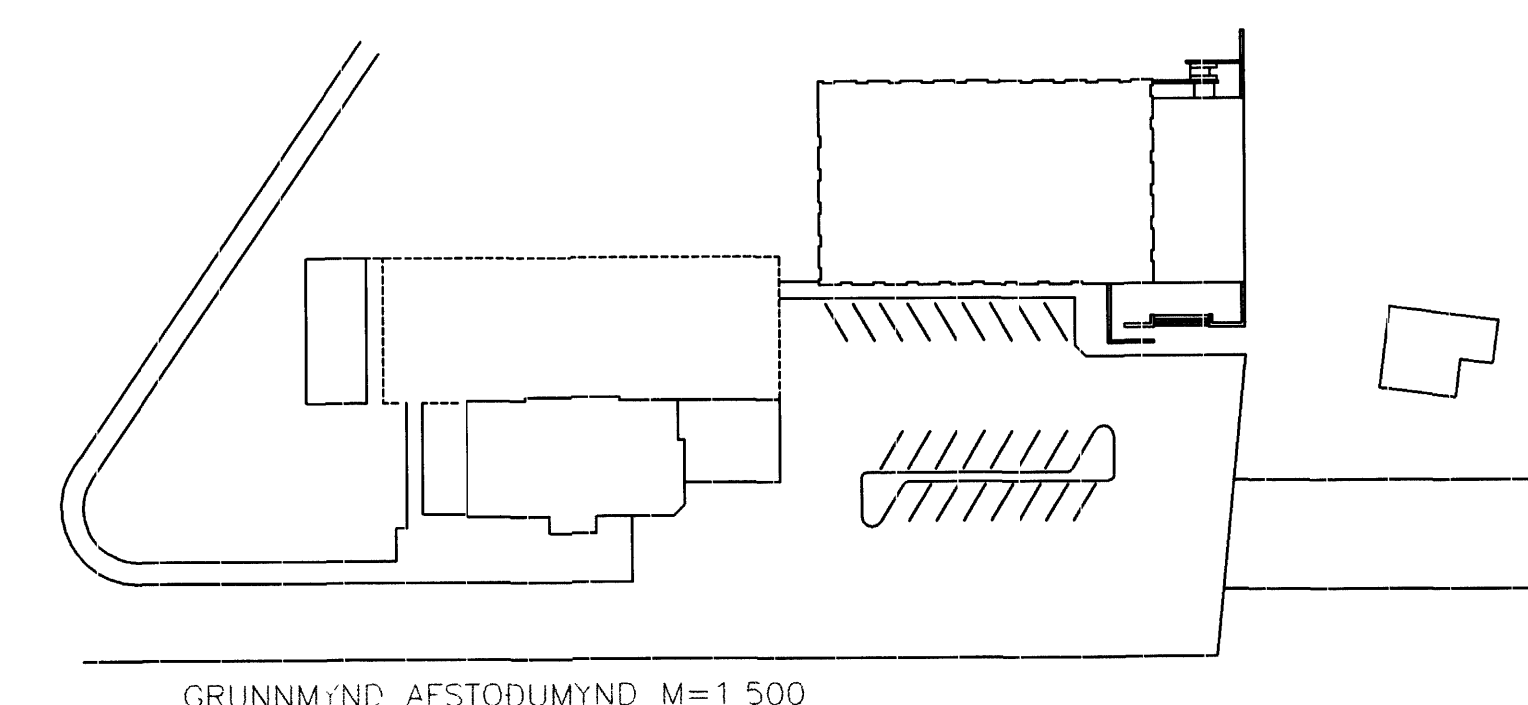
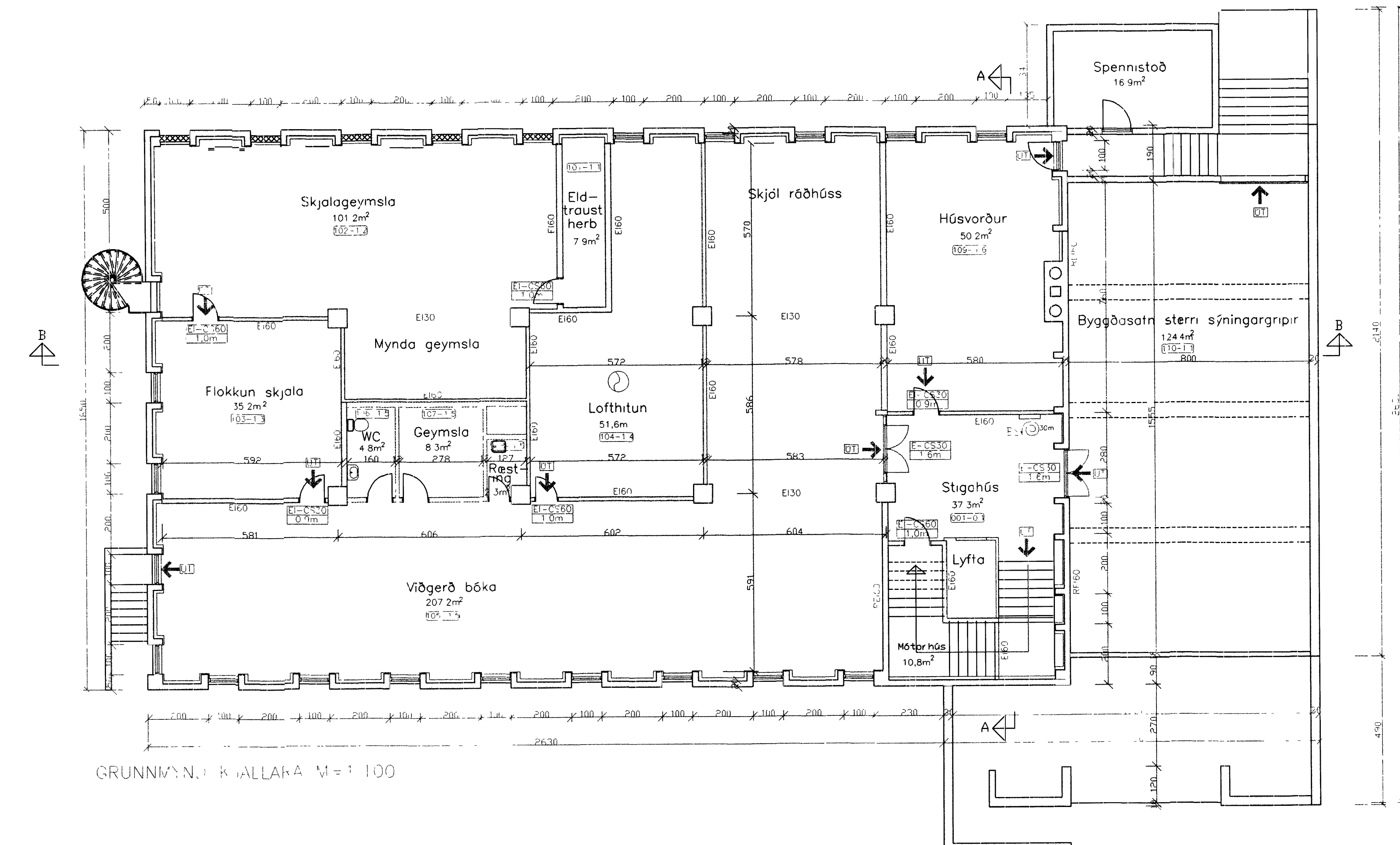

breyting A	551F HÚSVÖRÐUR	ÞEYND	BYGGING	verkefni	VEFMANNAEYJA	TEIKNISTOFA PZ EHF	verk nr.9557	dags.mai-99
breyting B	551F HÚSVÖRÐUR	ÞEYND	BYGGING	verkefni	VEFMANNAEYJA	RÁÐGJAFVERKFRÁÐIÞJÓNUSTA FRV KIRKJUVEGI 23 900 VESTMANNNAEYJUM, SÍM. 400 2000, TEL.FAX.491-3074		