

GRUNNMYND 2 HÆÐ

GRUNNMYND HÉÐAR

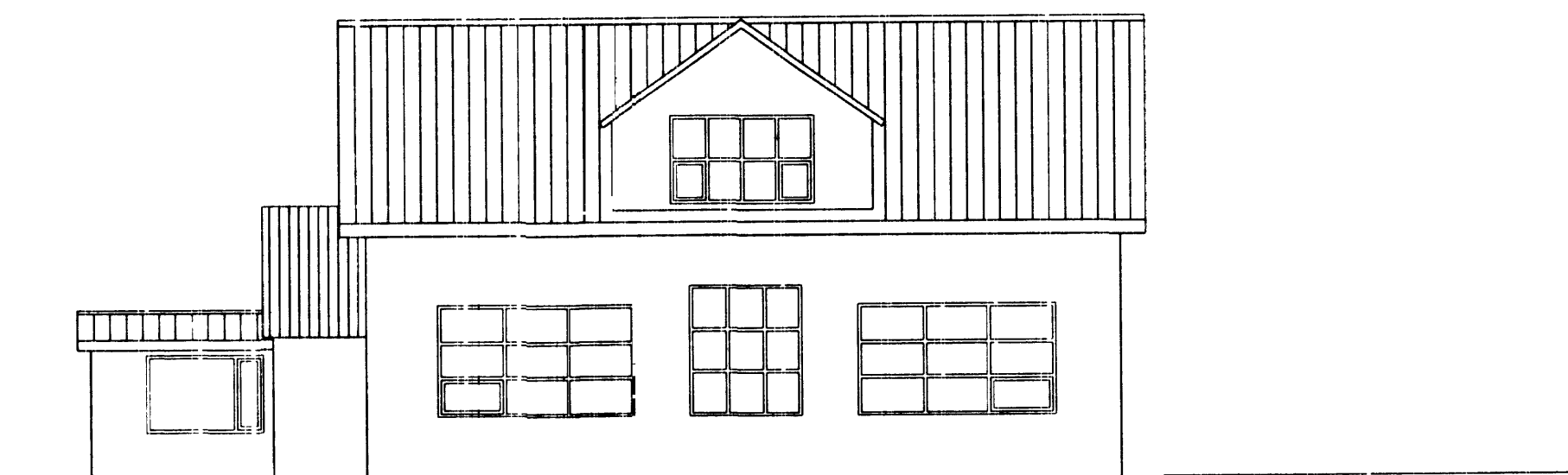

SÚÐURHLÍÐ

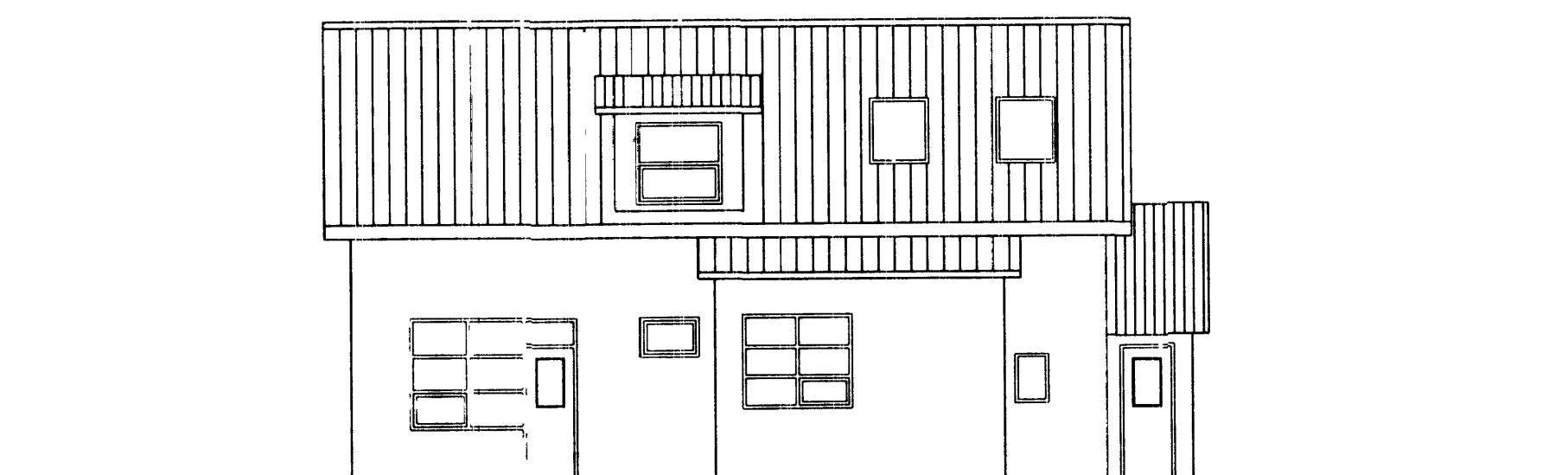

NORÐURHLÍÐ

Mutshuti 01
0101 íbúð
0201 íbúð
0202 íbúð

Mutshuti 02
0101 íbúð
0102 íbúð

Stærðir 01
Jarðhæð íbúð 119,4m² BRÚTTÓ
Efnihæð íbúð 99,1m² BRÚTTÓ
Santals alls 214,5m² BRÚTTÓ
Santals alls 764,3m³ BRÚTTÓ

Stærðir 02
Jarðhæð íbúð 44,2m² BRÚTTÓ
Jarðhæð ailstúr 44,5m² BRÚTTÓ
Santals alls 86,7m² BRÚTTÓ
Santals alls 247,1m³ BRÚTTÓ

BYGGING SKÝRINGAR

Burðarvirki
Sökkjar eru úr steyrsteypu
Berandi veggir eru úr 6x6" trébitun
Berandi gólf eru úr timbr
Burðarvirki þaks spennur 6x6"

Kjallari
Undir öllu húsinu er skrökjallari ca 80cm djúpur

Klæðningar almenn
Að utan er húsið klætt með lituðum Lavela plötum
Allir gluggar og hurðir eru úr furu og glerjárir með tvöföldu gleri
Þak er klætt með bórurjarnsplötum

1 hæð
Útveggir eru klæddir að utan með Lavela plötum og einágraðir með plasteinágrun
50mm að innan eru veggir klæddir með spónarplötum og panill
Milliveggir eru úr grindarveggir klæddir með spónarplötum og panill
Gólf eru klædd með parketi, dúk og leirflisum
Loft eru pásuð stofu og baðherbergi en annar loft eru klædd með loftapanill

2 hæð
Útveggir eru klæddir að innan með spónarplötum, panill og striga
Milliveggir eru úr grindarveggir og klæddir með spónarplötum panill og striga
Gólf eru klædd með teppum og dúk
Loft eru klædd með loftapanill

Þak
Loftaplata er einágrað að ofan spennur eru úr 6x6" flæddar að ofan með bórurjarnsplötum

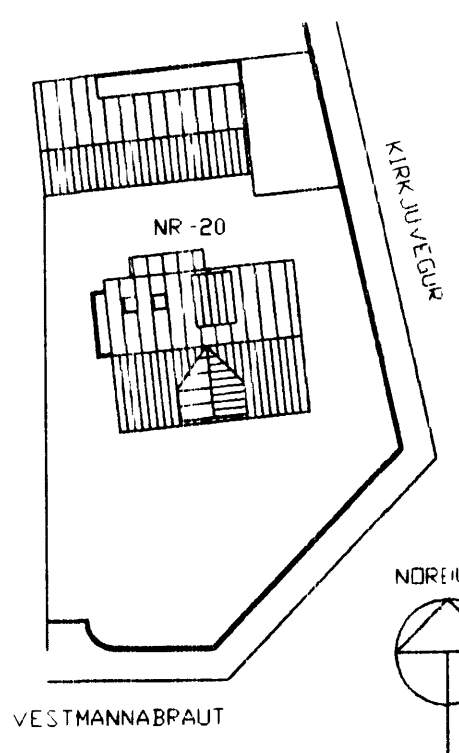

AFSTAÐUMYND
M=500

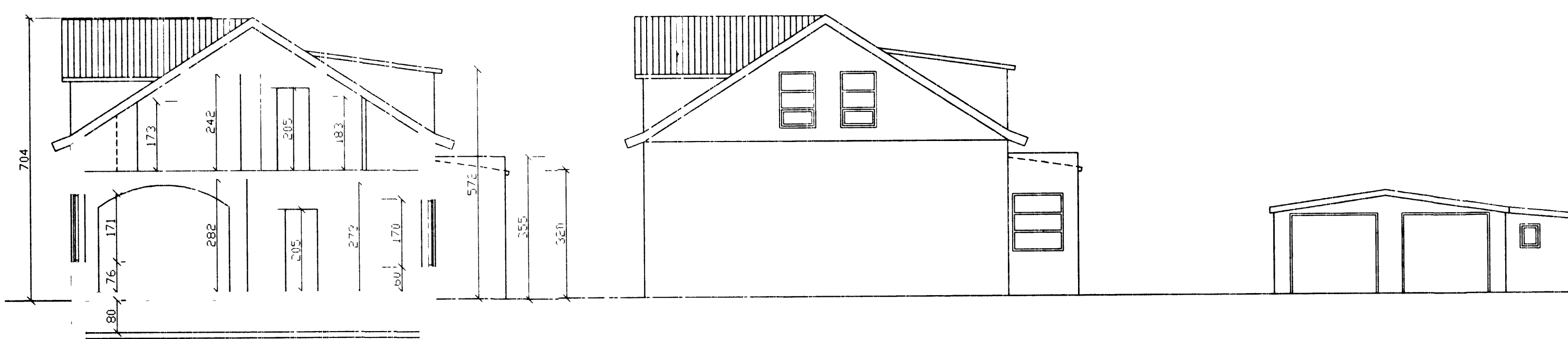

SNÍÐ A-A

AUSTURHLÍÐ

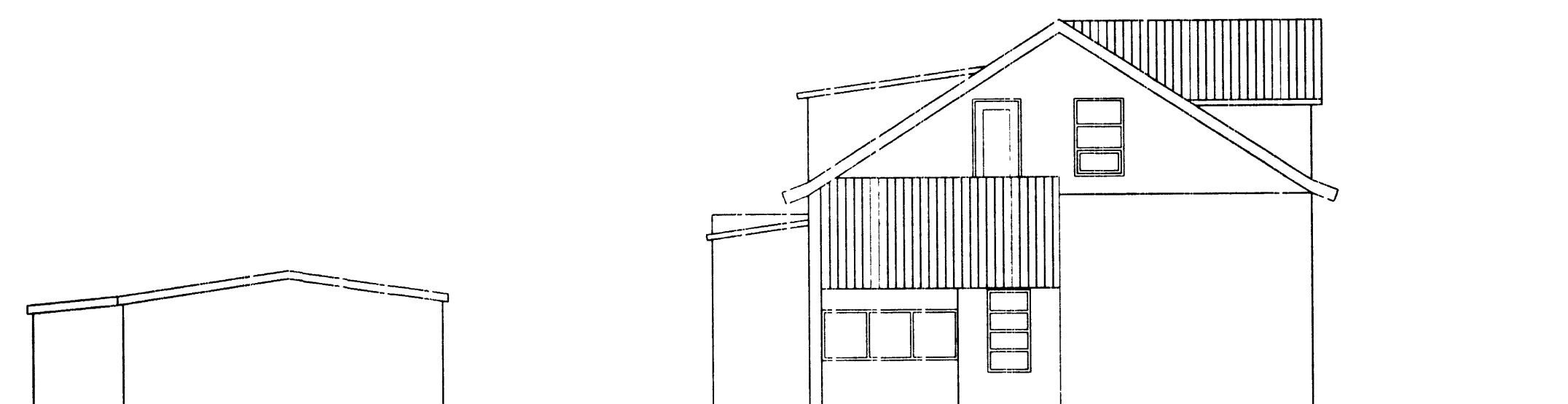

VESTURHLÍÐ

VÉSTURHLÍÐ

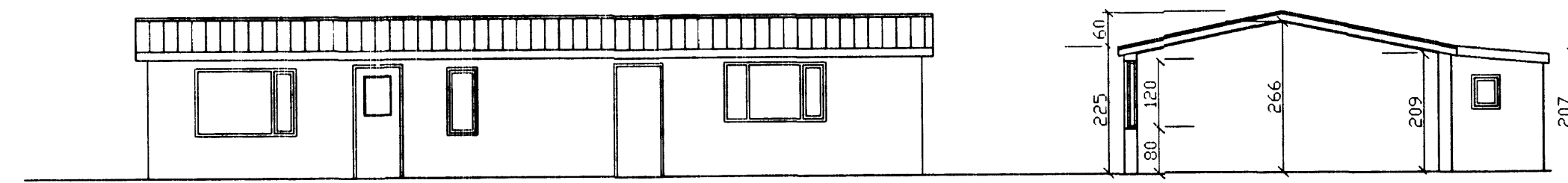

SÚÐURHLÍÐ

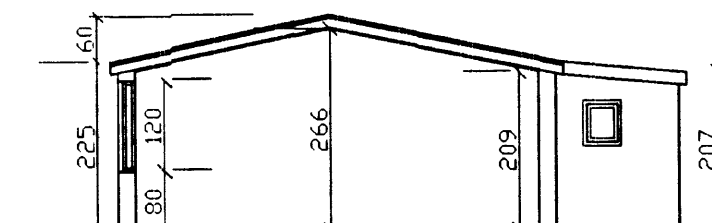

SNÍÐ B-B

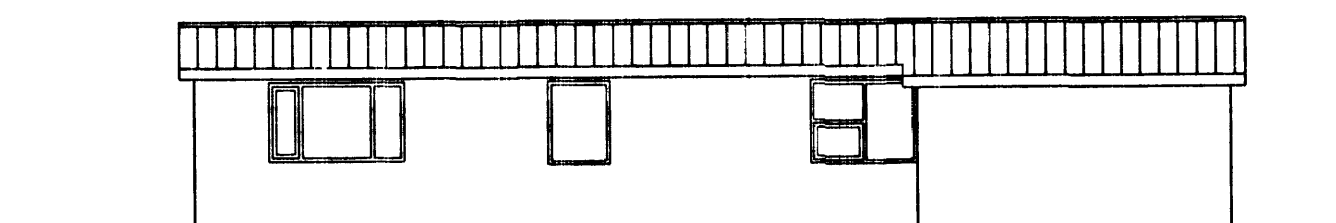

NORÐURHLÍÐ

breyting				
breyting A	breyting C	verkefni KIRKJUVEGUR 1D	TEIKNISTOFA PZ EHF	verk nr 9940 dagr JÚLÍ-99
breyting B	breyting D	verkefni Uppmæling	RÁÐGJAFVERKFRÉÐIÞJÓNUSTA FRV KIRKJUVEGI 23 900 VESTMANNNAEYJUM	100

Pau Lovki