

1. HÆÐ

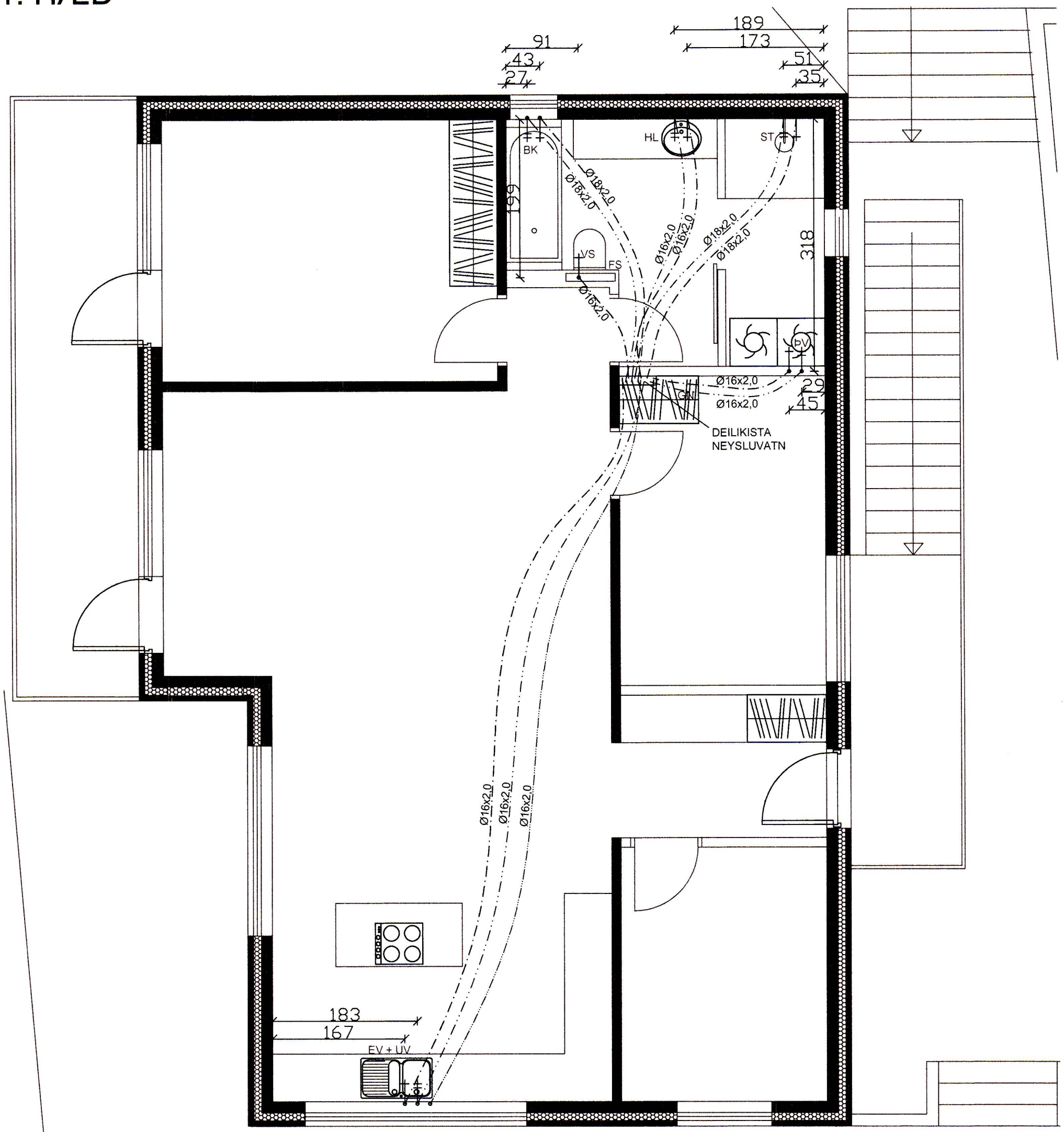

2. HÆÐ

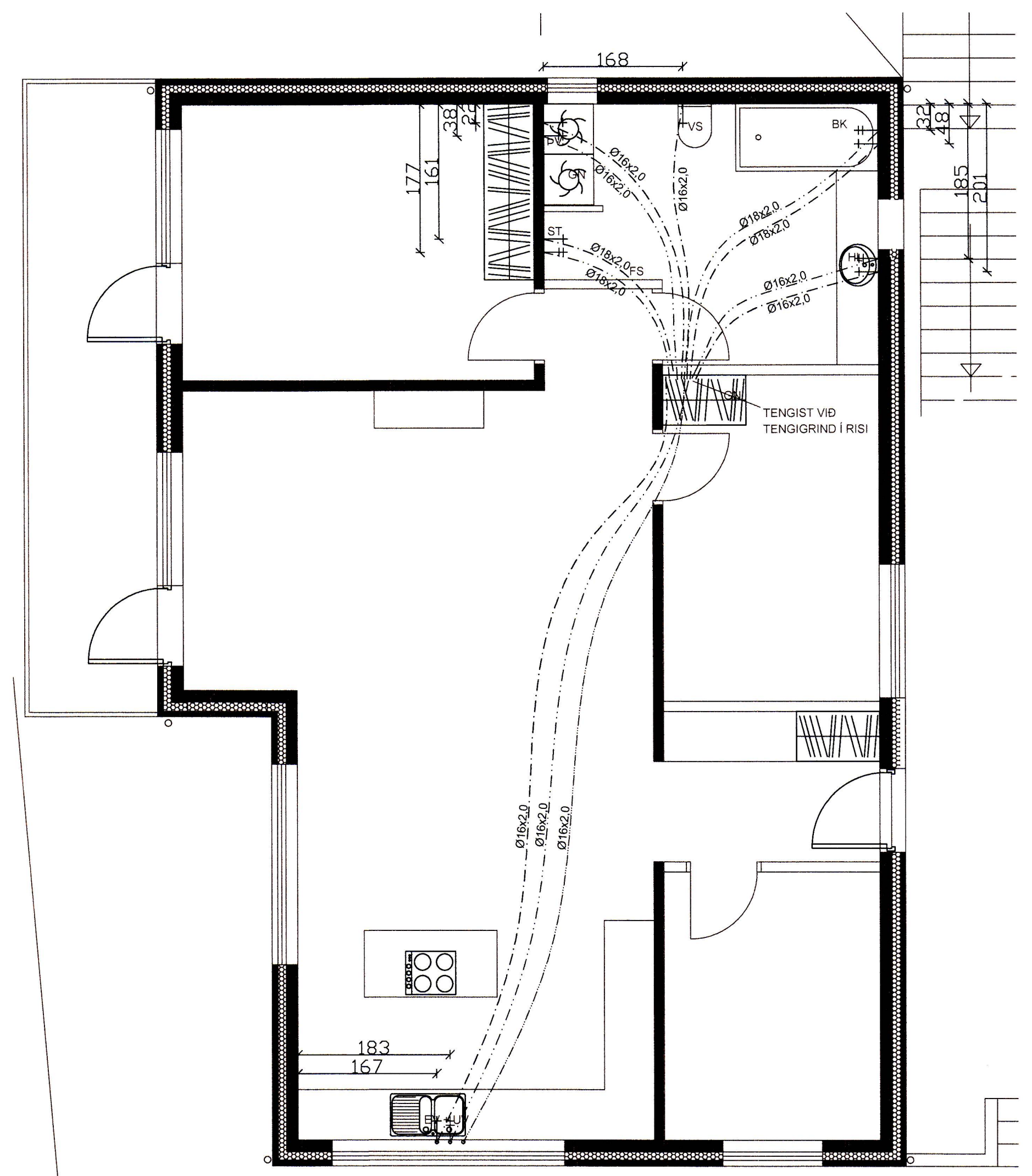

**SKYRINGAR**

NEYSLUVATNSLAGNIR:

ÖLL PÍPUMÁL ERU NAFNMÁL Í mm.  
LAGNIR ERU RÖR Í RÖR KERFI. IDRÁTTARRÖR ERU ÚR HD, EN IDREGIN RÖR PE-X, PB Eða ALPEX. ALMENNIT ERU HEITA (RAUÐ RÖR) - OG KALDAVATNSLAGNIR (BLÁ RÖR) 16x2.0 RÖR MEÐ 25/20 HD. KALDAVATNSLAGNIR LAGÐAR Í FYLINGU UNDR EINANGRUN. HEITAVATNSLAGNIR STEYFAST Í PLÖTU

MÆLT ER MEÐ AÐ LAGNIR Í BAÐ OG STURTU SEU 18x2.0 TIL 20x2.0 Í 35/42 HD.

NEYSLUVATNSLAGNIR SKAL ÞRÝSTIPRÓFA MEÐ KÖLDU VATNI SAMKVÆMT MEÐ FYLGJANDI PRÓFUNARBLAÐI. PRÓFUNAR-ÞRÝSTINGUR SKAL VERA 1.5 X HÁMARKSÞRÝSTINGUR VEITU, ÞÓ EKKI MINNI EN 6 BAR.

**SKAMMSTAFANIR:**

- HL HANDLAUG
- VS VATNSSALERNI
- SB STEYPIBAÐ
- BK BADKAR
- EV ELDHÚSVASKUR
- UV LUPPÞVOTTAVÉL
- PV ÞVOTTAVÉL
- SV SKOLVASKUR
- BSV ÞVAGSKÁL Á VEGG
- BR BRUNASLANGA
- GS GARDSLANGA

**ATH:**  
STABSETNINGU STÚTA FYRIR HREINLETISTEKI MÁ AÐEINS HAFA TIL VIÐMIÐUNAR OG ÞARF AÐ YFIRFARA OG AÐLAGA ÞEIM TÆKJUM SEM ENDANLEGA ERU VALIN. MÆLA SKAL HEBARKÓTA HEIMEDA AÐUR EN FRÆRENSU ER LAGT Í GRUNN.

ÖLL MÁL Í mm NEMA ANNARS SÉ GETIÐ.

**LÍNUGERDIR:**

- KALT NEYSLUVATN
- HEITT NEYSLUVATN
- HRINGRÁS HEITT NEYSLUVATN