11810

1. HÆÐ

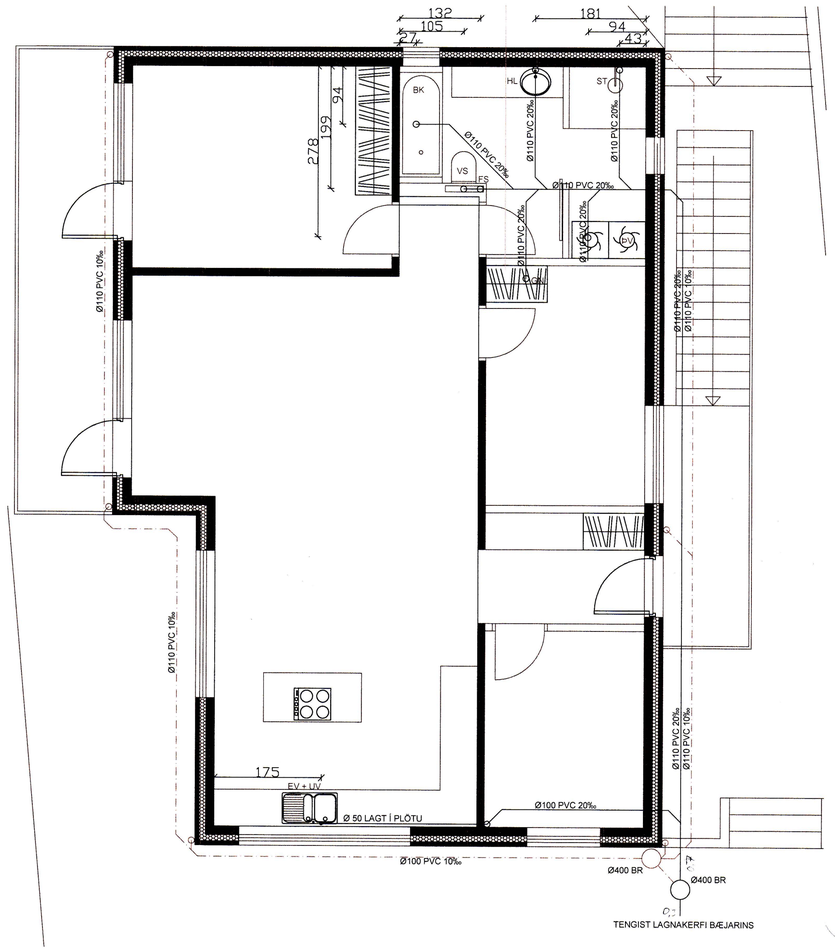

2. HÆÐ

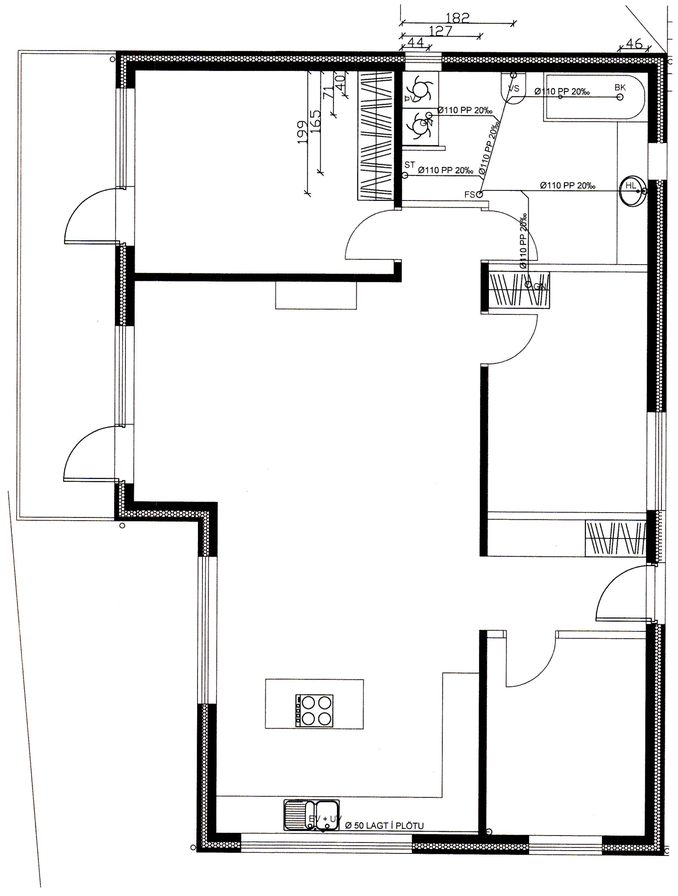

SKÝRINGAR

FRÁRENNSLI:

ÖLL PÍPUMÁL ERU NAFNMÁL Í mm.
ÖLL RÖR Í JÖRÐ SÉU ÚR STÍFU PVC PLASTI , GRUNNPLASTI, NEMA ANNAÐ SÉ TEKIÐ FRAM.
ÖLL RÖR Á EFRI HÆÐ ÚR STÍFU PP PLASTI NEMA ANNAÐ SÉ TEKIÐ FRAM.

MINNSTI HALLI Á RÖRUM ER 20‰. (2 CM Á M) OG MESTI HALLI ER 300‰, NEMA ANNAÐ SÉ TEKIÐ FRAM.

GRAFIÐ SÉ FYRIR RÖRUM Í ÞJAPPAÐA FYLLINGU.
UMHVERFIS ÖLL RÖR Í JÖRÐU SKAL SETJA A.M.K. 150 mm SANDLAG OG ÞJAPPA VEL.

REGNVATNSLÖGN TENGIST Í LÁSABRUNN OG ÞAÐAN Í KLÖAK ÞAR SEM EKKI ER TVÖFALT KERFI Í GÖTU.

ÖLL RÖR ÞÉTTIST MEÐ TIL ÞESS GERÐUM GÚMMIHRINGJUM.
AÐ ÖÐRU LEYTI BER AÐ HAGA VINNU OG ÖLLUM UMBÚNAÐI SKV. ÍST 65 SVO OG FYRIRMÆLUM FRAMLEIÐANDA.

KÓTAR ERU Í METRUM OG MIÐAST VIÐ RENNSLISBOTN, ÞAÐ Á EINNIG VIÐ UM GÖT, ÞAR SEM KÓTI Á GATI ER GEFINN Á RENNSLISBOTN.

MÁL ERU Í MILLIMETRUM OG MIÐAST VIÐ MIÐJAN STÚT.

ÖLL RÖR MEÐ ÓNEFNDUM HALLA
HAFA 20 ‰ HALLA OG ERU ÚR Ø100 PVC.

SKAMMSTAFANIR:

PVC	PLASTRÖR, PVC (RAUÐBRÚN)
PP	PLASTRÖR, PP (GRÁ)
BR	BRUNNUR
GN	GÓLFNIÐURFALL MEÐ VATNSLÁS
GSN	GEGNUMSTRYMISNIÐURFALL Í GÓLFI
ÞN	ÞAKNIÐURFALL
HL	HANDLAUG
VS	VATNSSALERNI
SB	STEYPIBAÐ
BK	BAÐKAR
EV	ELDHÚSVASKUR
UV	UPPÞVOTTAVÉL
ÞV	ÞVOTTAVÉL
SV	SKOLVASKUR
SL	SETLAUG
NF	ÚTINIÐURFALL
HR	HREINSISTÚTUR MEÐ LOKI
SR	STÁLRENNA (BARNAVASKUR)
FS	FALLSTAMMUR

ATH.
STAÐSETNINGU STÚTA FYRIR HREINLÆTISTÆKI MÁ AÐEINS HAFA TIL VIÐMIÐUNAR OG ÞARF AÐ YFIRFARA OG AÐLAGA ÞEIM TÆKJUM SEM ENDANLEGA ERU VALIN.
MÆLA SKAL HÆÐARKÓTA HEIMÆÐA ÁÐUR EN FRÁRENNSLI ER LAGT Í GRUNN.

ÖLL MÁL Í mm NEMA ANNARS SÉ GETIÐ.

LÍNUGERÐUR:

SKÖLP
REGNVATNSLÖGN
HEIMÆÐ (KALT VATN)

Verkheiti: Kirkjuvegur 66	dags: 29-04-2014	nr:	dags:	breyting:	
Verkþáttur: LAGNIR - FRÁRENNSLI	Verknúmer: 120601				
mkv: 1:50	Teikn nr: 001				
samþykkt:					