

Sigurðir B.

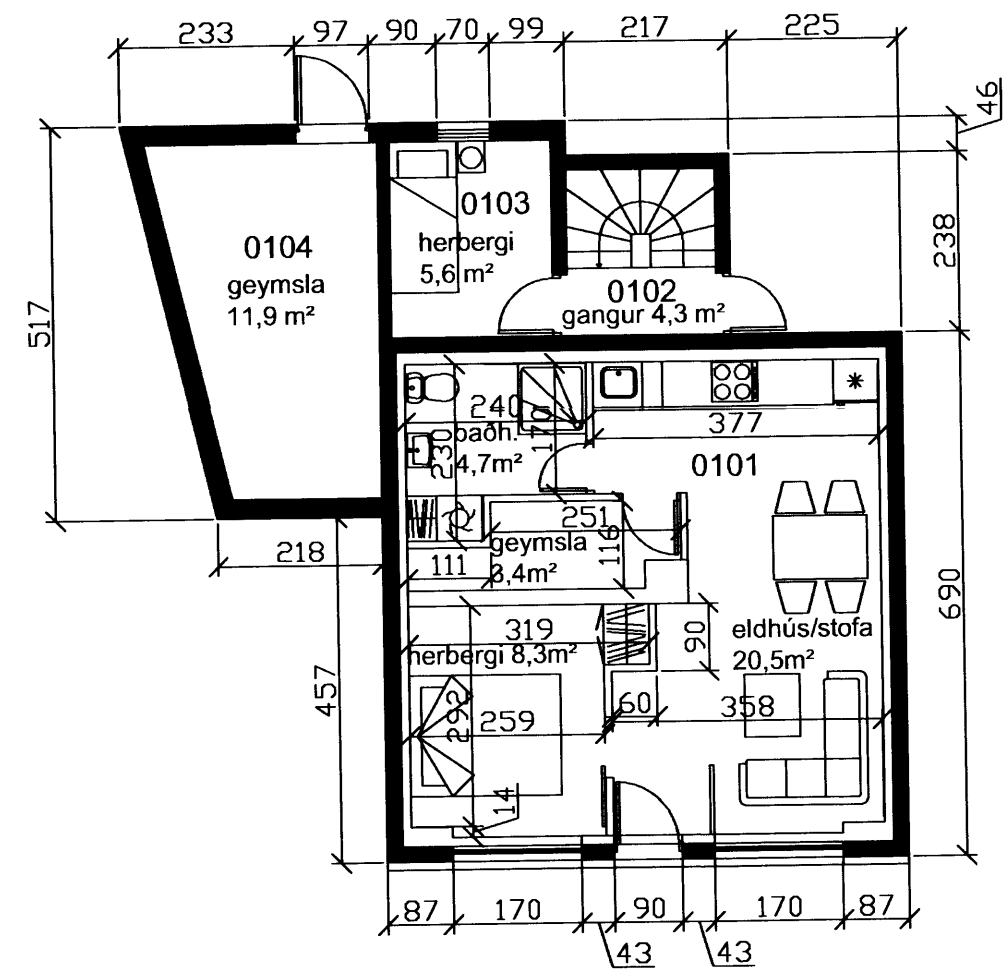

Grunnmynd 1 hæð mkv 1:100

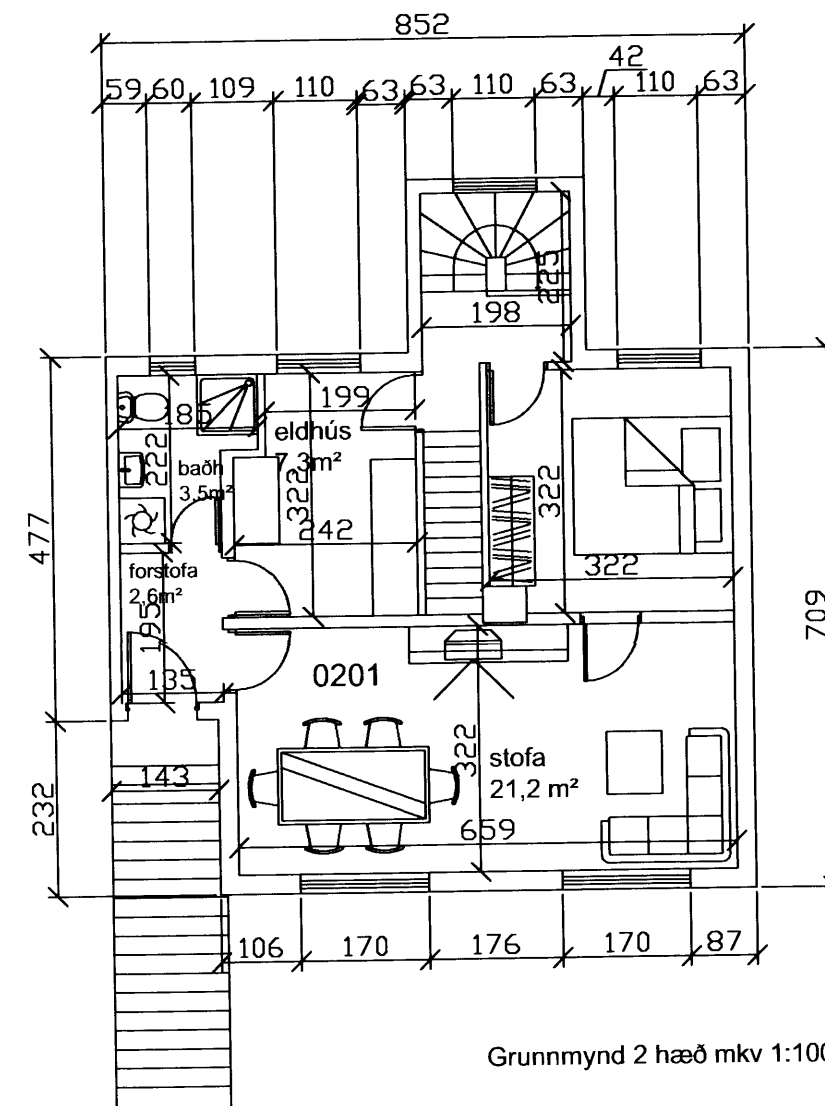

Grunnmynd 2 hæð mkv 1:100

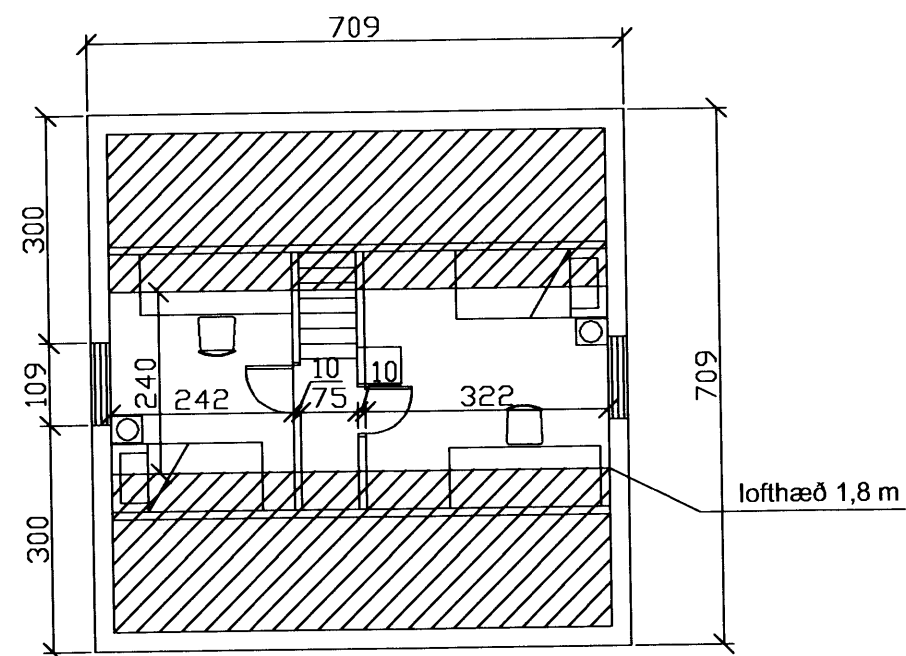

Grunnmynd 3 hæð mkv 1:100

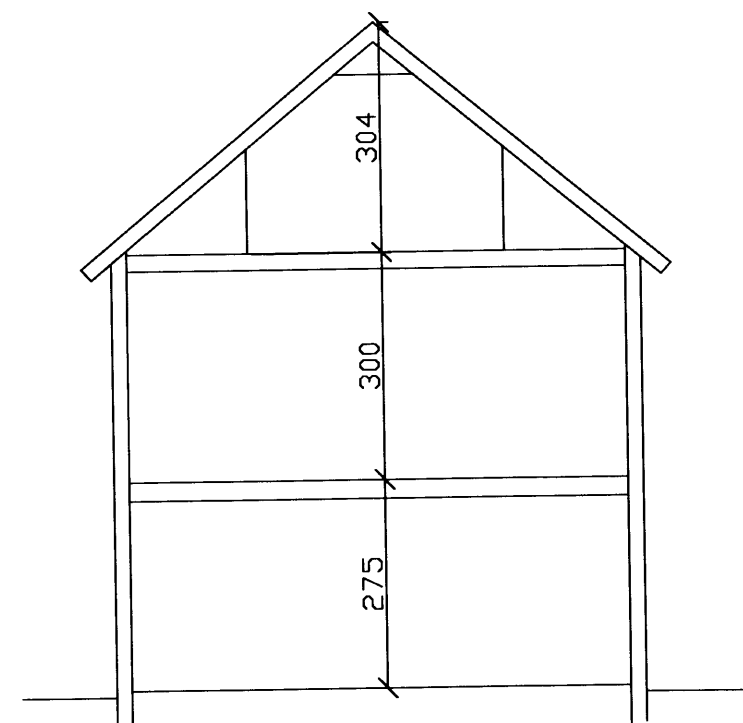

sneiðing mkv 1:100

Byggingalýsing:

Sökkull og neðsta gólfplata er jámbent steinsteypa. Útveggir neðstu hæðar eru steinsteypir sem og einn berandi milliveggur. Gólf annarrar hæðar er úr timbri, klætt með plötum að neðan, en með gólfjöllum að ofan. Útveggir annarrar hæðar eru úr timbri klæddir með plötum og panil að innan, en bárujárnsklæddir að utan. Milligólf annarrar og þriðju hæðar er úr timbri, klætt panil að neðan en gólfjöllum að ofan. Útveggir þriðju hæðar eru úr timbri klæddir plötum að innan en bárujárnsklæddir að utan. Allir milliveggir annarrar og þriðju hæðar eru timburveggir klæddir ýmist panil eða plötum. Þak hússins er klætt plötum að innan en bárujárnsklætt að utanverðu.

Verkefni:	Kirkjuvegur 15	
Dags:	06 apr 2010	Mkv: 1:100
Teikn nr:	100402	
Samþykkt:	<i>Agúst Hreggviðsson</i>	