

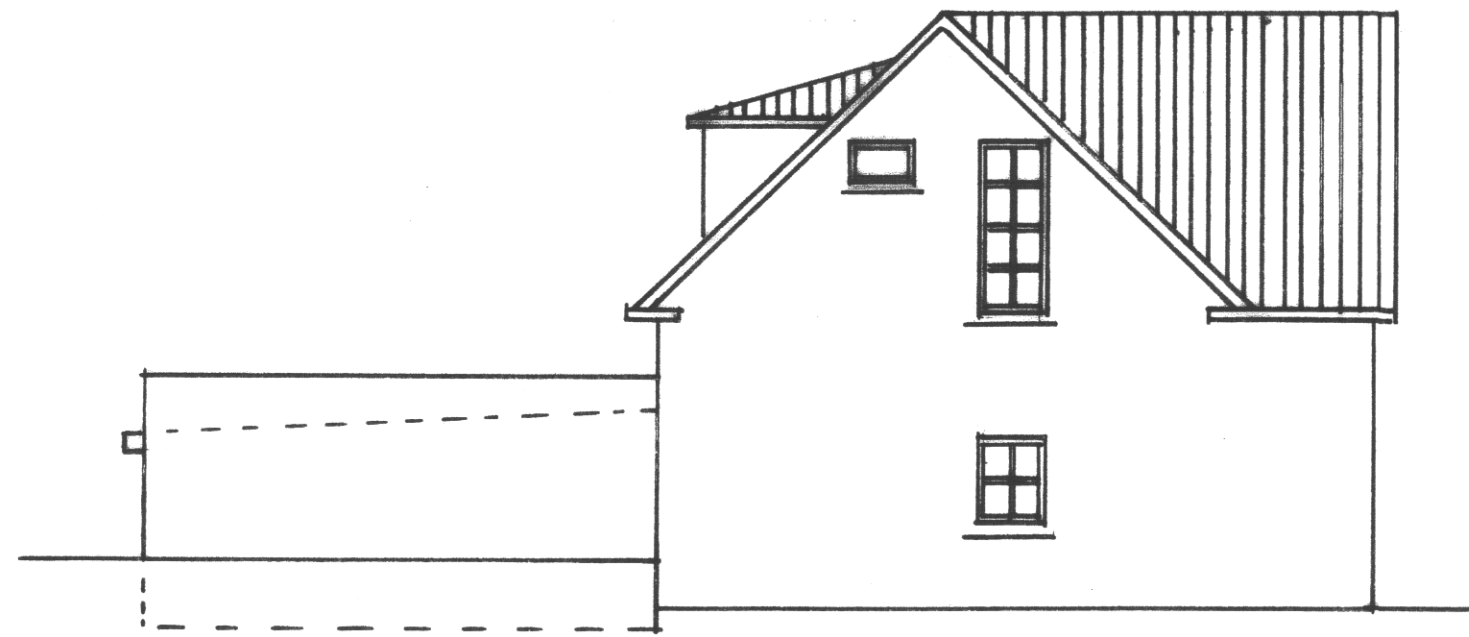

Sudurhlid



Austurhlid

Sampykkt á fundi byggingar-
nefndar Vestmannaeyja
16. JAN. 2018
Byggingarfulltrúin í Vestmannaeyjum

SAMPYKKT AF BYGGINGARFULLTRÚA
16. JAN. 2018
Sigurður B.
BYGGINGARFULLTRÚINN Í VESTMANNAEYJUM

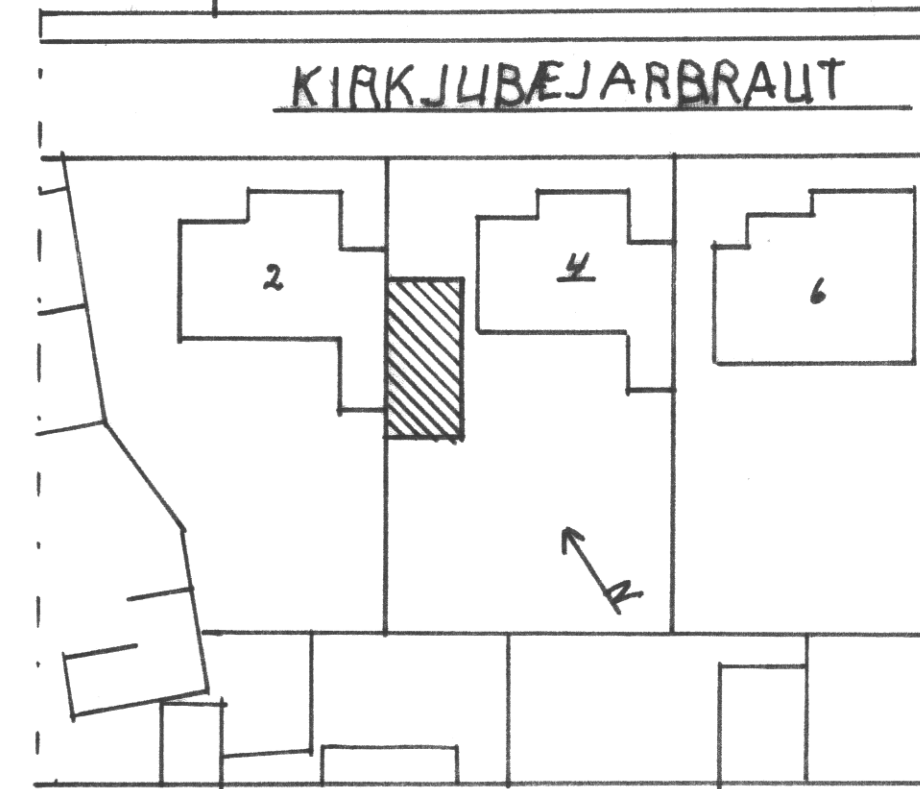

KIRKJUBEJARBRAUT



Norðurhlid

Járnbiti yfir bílskúrshurð

Séð frá gölu

540
100, 100, 140, 100, 100

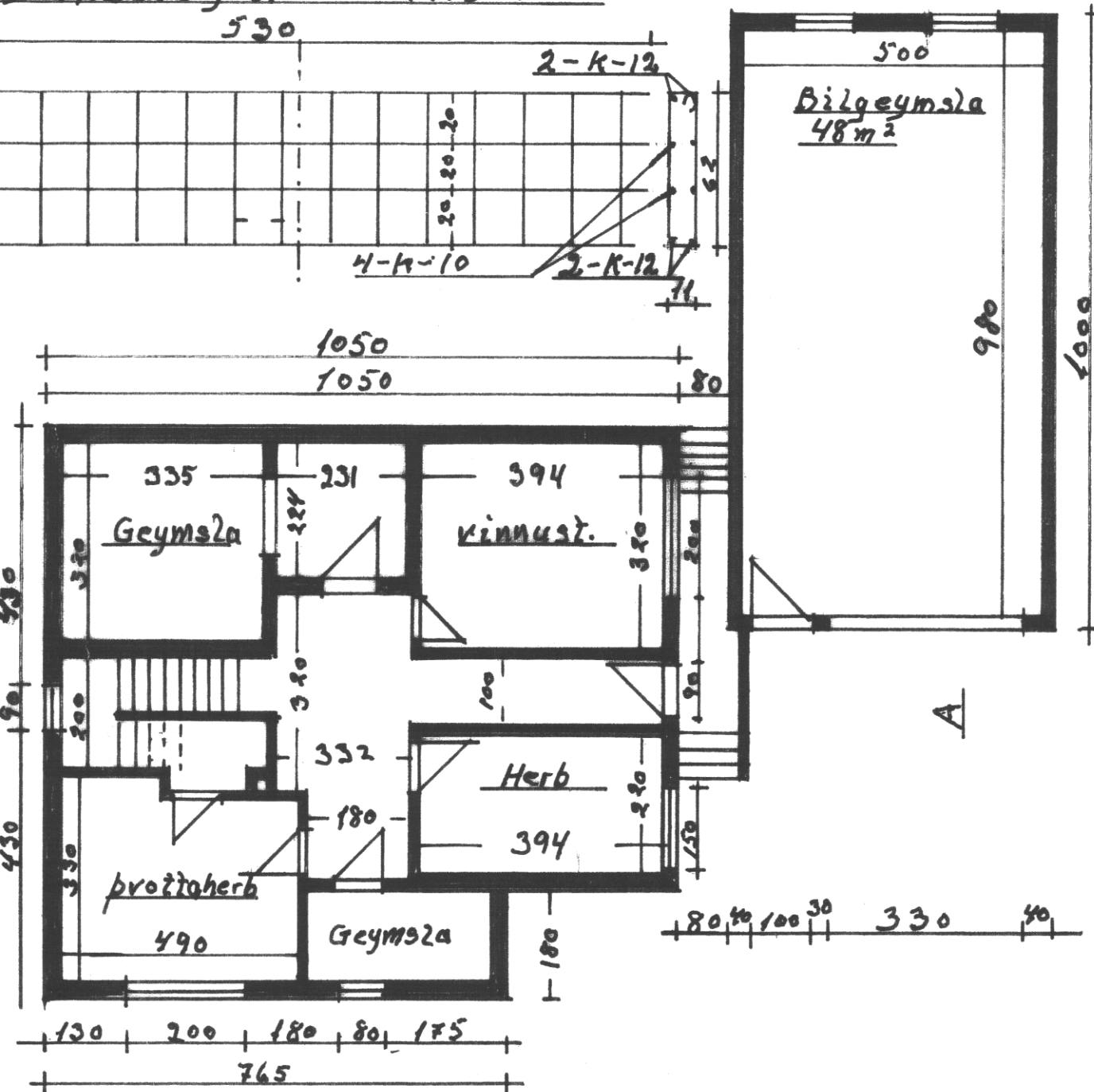

Vesturhlid

Bílskúr
við húð
Kirkjubajar
braut 2.

Kirkjubajarbraut 4: Bilgeymsla
Byggingarlýsing: Sökkla, Veggir og
göfplata steinsteipi og járnbandin.
Útveggir eru einangraðir að innan með
100mm veggull og múrhúðar
þaker sperrupak: Sperrur eru 45x220mm
klæðning 25x150mm fura með 5mm bili
milli borða til loftunar, lektupappi
lektur 2x25x100 og bárujárn. Milli Sperra
200mm þakull, rafsperruplast, rafmagns-
grind og 13mm gipsplötur. Plastroygðar
með 200földu gleri. Húðin
er áll og plasti.
Flokkarmál útveggja 98m² þar
af gluggar 1,2m², húðin 11m²
Flokkarmál þak 550m² þar af
útsafstada 1,62m²
Stærðir: 48m² netto - 54m² bruttó
Rúmmál 151m³
Stærð þakar 644m²

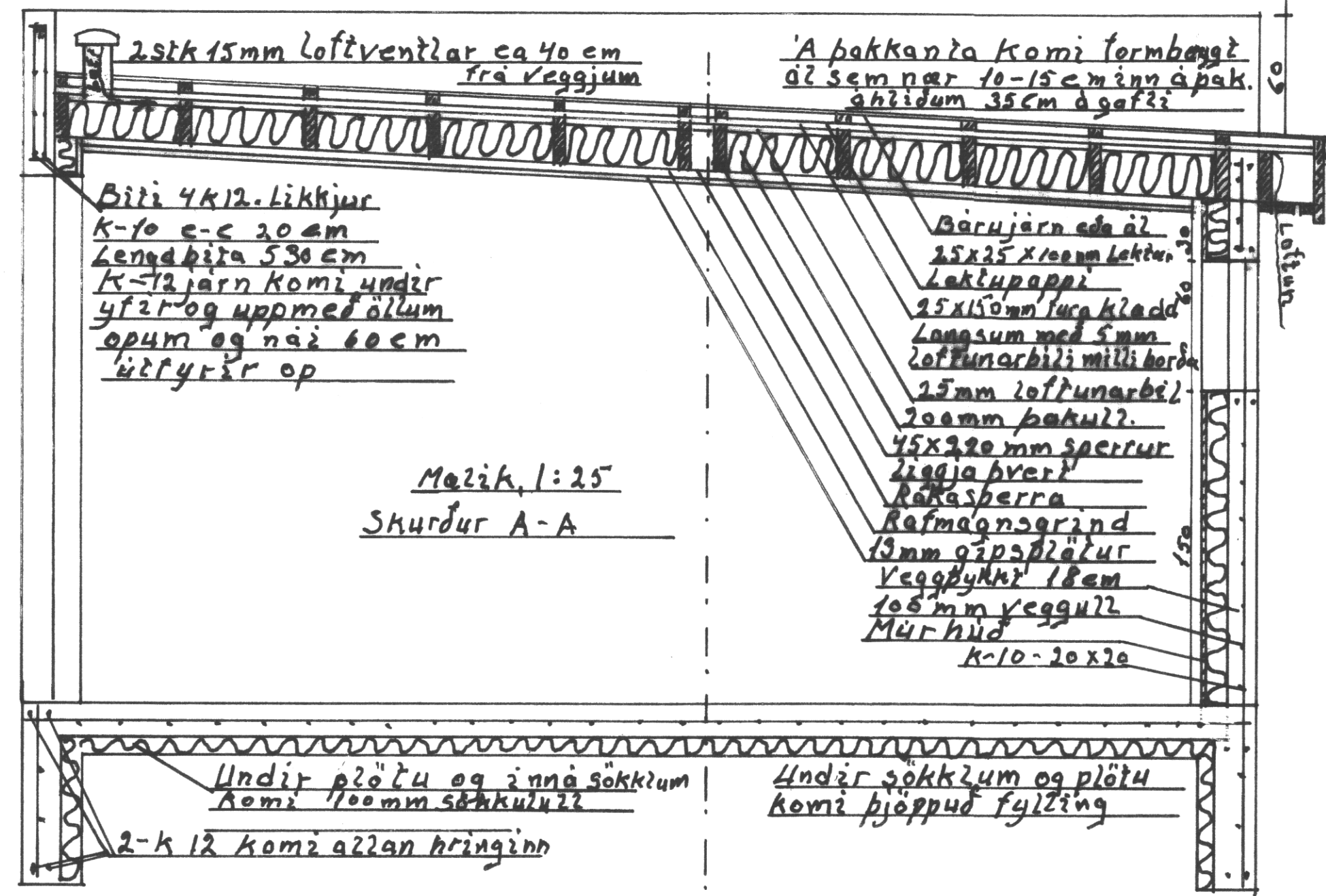

Sampykki byggingu
v. K.b 4
Guðbjörg Sveinbjörnsdóttir

Málk 1:100	Bilgeymsla
1:25	Kirkjubajarbraut 4.
1:500	Gruanmynd, Húðin og skurður A-A.
Teiknad 20. Okt 2017	Árstoðumynd
Önefnd málkem	