

SAMÞYKKT AF BYGGINGARFULLTRUA

30 APR 1999

*[Signature]*  
BYGGINGARFULLTRUUNNI VESTMANNÆYJUM

SAMÞYKKT AF BYGGINGARFULLTRUA

22 APR 1999

*[Signature]*  
BYGGINGARFULLTRUUNNI VESTMANNÆYJUM

Í BÍÐ Í KJALLARA SMÍÐ  
SEM GISTIHEIMILI/LAUSTHÚS

KÓLNUHARTOLUR

ÚTVEGGIR	0,95	w /	m <sup>2</sup>	c <sup>0</sup>
ÞAK	0,30	--	--	--
GÓLF	0,40	--	--	--

ANNARS SKV. SÉRTEIKNINGUM Í M 1:50 OG 1:20

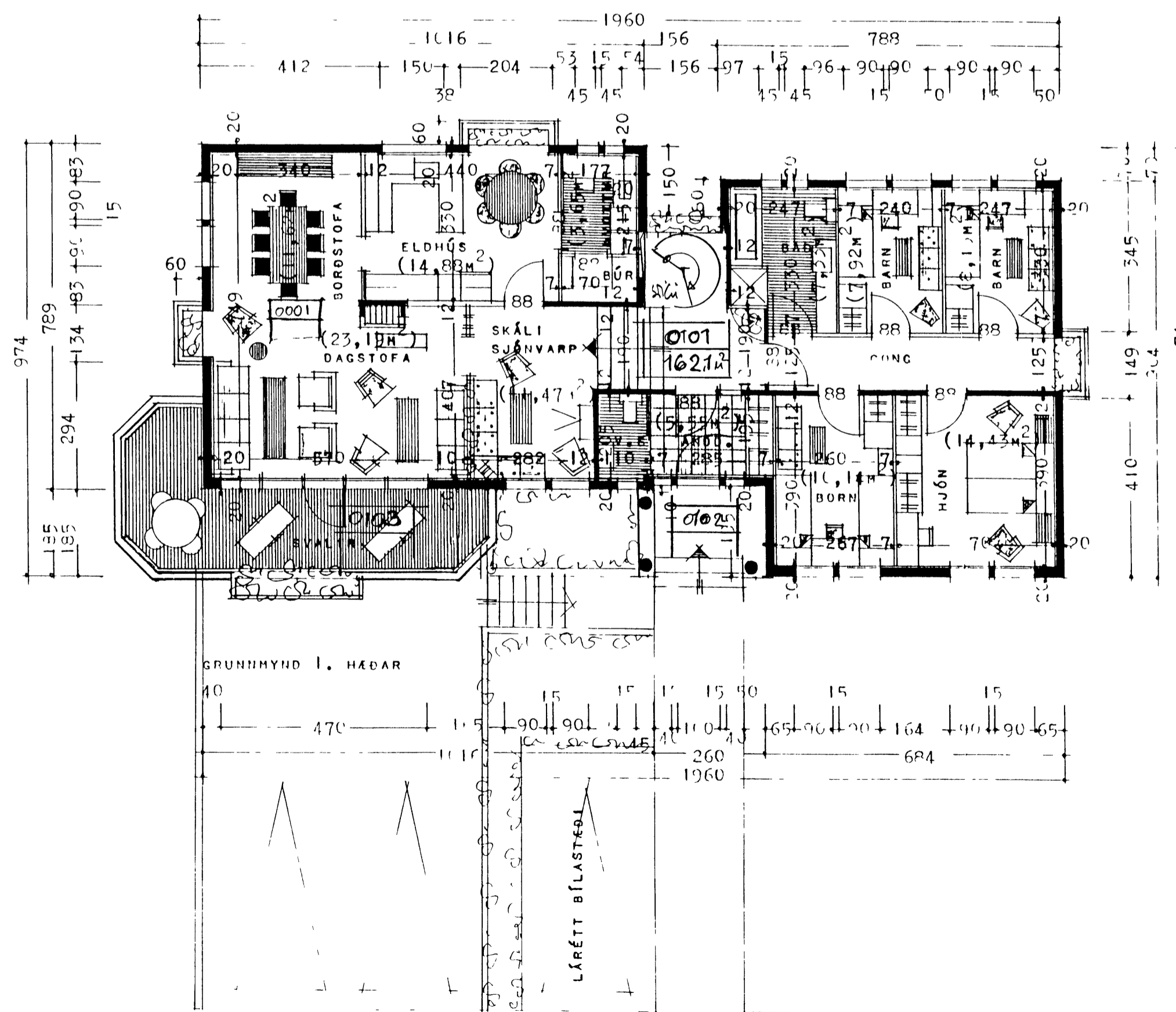

STÆÐIR SÁ TEIKNINGU NR 101  
BRENNTIL APRIL 1999 - HANSENÐI VILLI HJÓÐA

