

14. APR. 2020

Sigmundur  
BYGGINGARFULLTRÚINN Í VESTMANNNAEYJUM

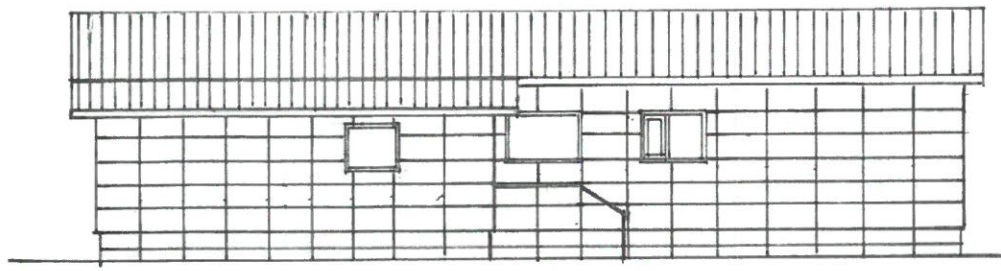

Austur

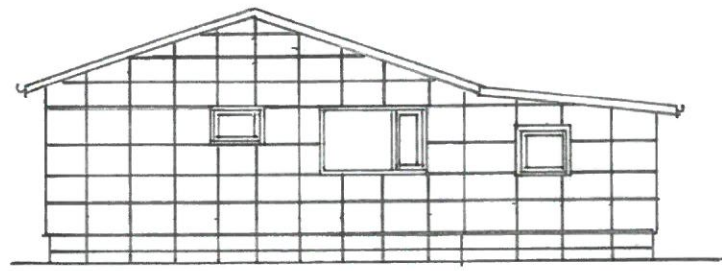

Suður

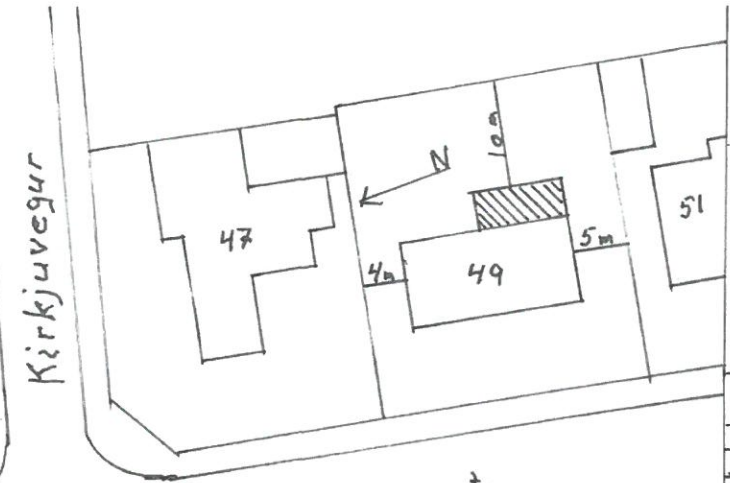

Kirkjuvegur

Izzugagata

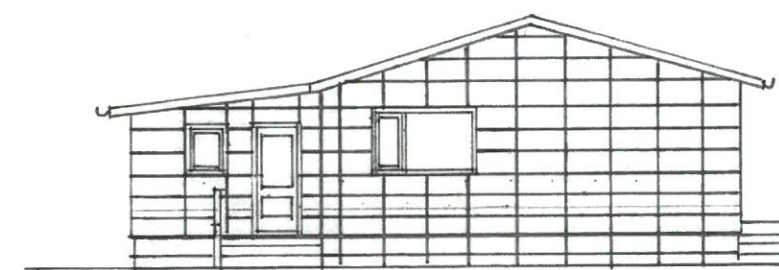

Norður

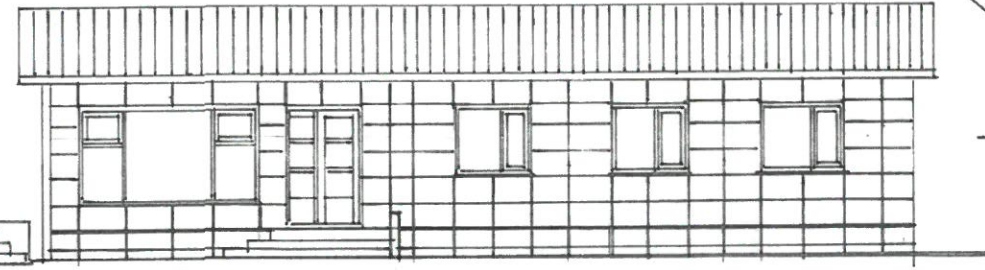

Vestur

**Izzugagata 49**  
 Viðbygging byggingarlýsing  
 sökklár útvæggi og gólfplata  
 Steipi og jafnbundin.  
 Útvæggi einangradir að utan  
 með 100mm veggull og klæddir  
 með flísum á þar til gerða  
 leiðara. Undir gólfplötu er  
 einangrad með 100mm sökku-  
 ull. Þak er hefðbundid sperru-  
 þak. Sperrur 45x225mm  
 bordaklæðning 25x150mm  
 þjörupappi og þarad alosink.  
 Milli sperra 200mm þakull með  
 25mm loftunarbíl fyrir  
 ofan einangrun. Neðan á  
 sperrur raksperruplast, rafm-  
 grind og 13mm gipsplötur  
 eða öðru jafngæðar loftplötur.  
 Gluggar úr gagnvörðinni furu  
 eða öðru jafngæðu eða þetra  
 með tvöföldu kagleri.  
 Flatarmál útvægja viðbyggingar  
 42,4 þar af gluggar  
 og útihurð  
 Þakplötur 35m<sup>2</sup> þar af  
 útatstada 6,9m<sup>2</sup>  
 Stærðir húss með viðbyggingu  
 Útvæggi 195,2 þar af gluggar  
 23,7 útihurðir 5,5m<sup>2</sup>  
 Þakplötur 180m<sup>2</sup> þar af útat-  
 stada 13,4m<sup>2</sup>  
 Stærðir heita - Brúttó - Rúmmál.  
 Viðbygging 21m<sup>3</sup> - 30,8m<sup>3</sup> - 76m<sup>3</sup>  
 Samtals 141m<sup>3</sup> - 170m<sup>3</sup> - 496m<sup>3</sup>  
 Stærð loftar 269,7m<sup>2</sup>

þakfni þarad alosink  
 Skotrenna  
 á þak e-e-60  
 Lektur 25x150 Lengsum á þak e-e-60  
 bordaklæðning  
 Lektur 25x70 þversum á þak e-e-60  
 borda til loftunar  
 Leituþappi og  
 25mm bíl milli  
 einangrunar  
 þakull?  
 Rafmagnsgrind  
 Loftaklæðning  
 3stk 30mm loftunar-  
 rör í hverri sperrubíl

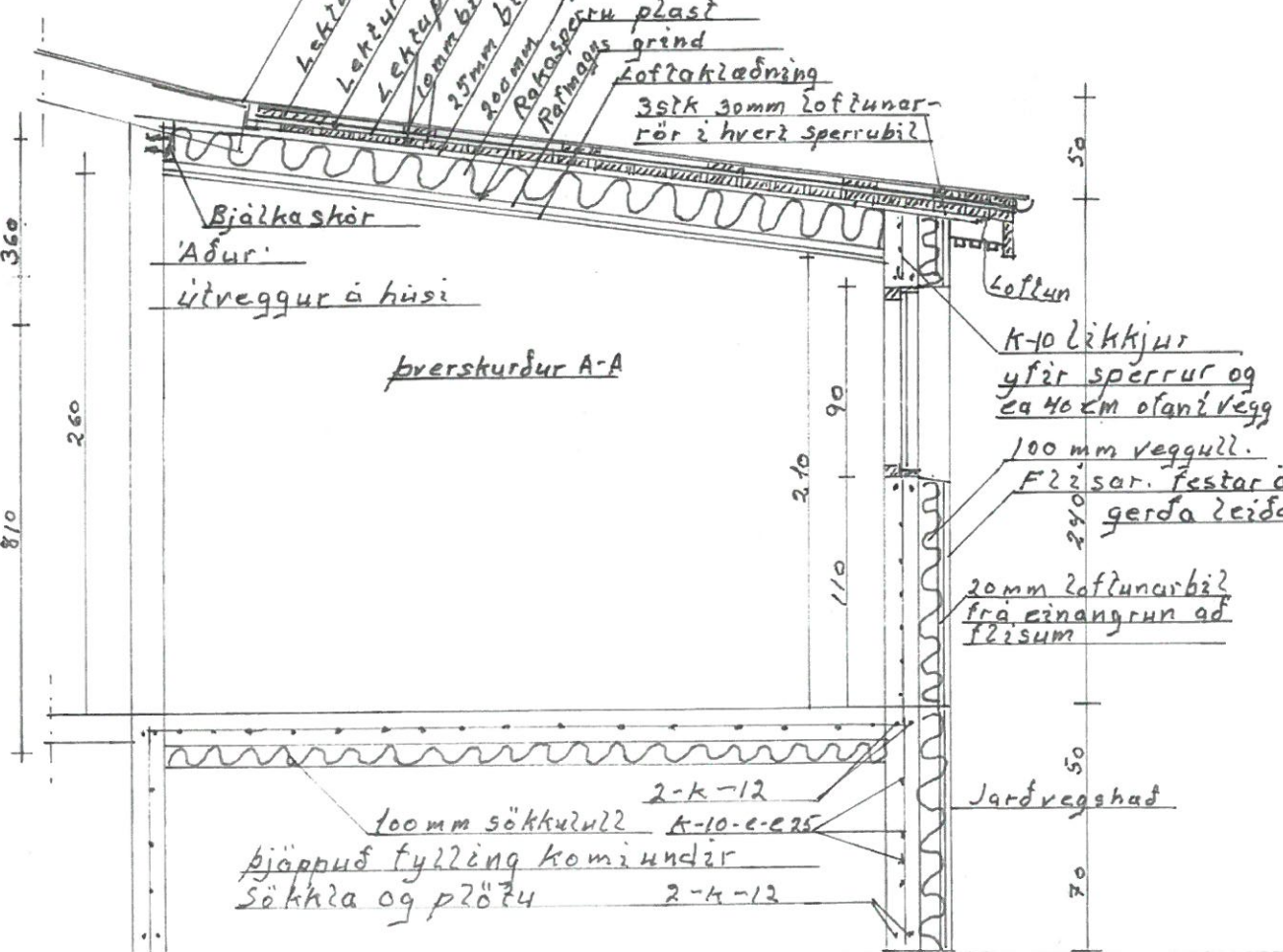
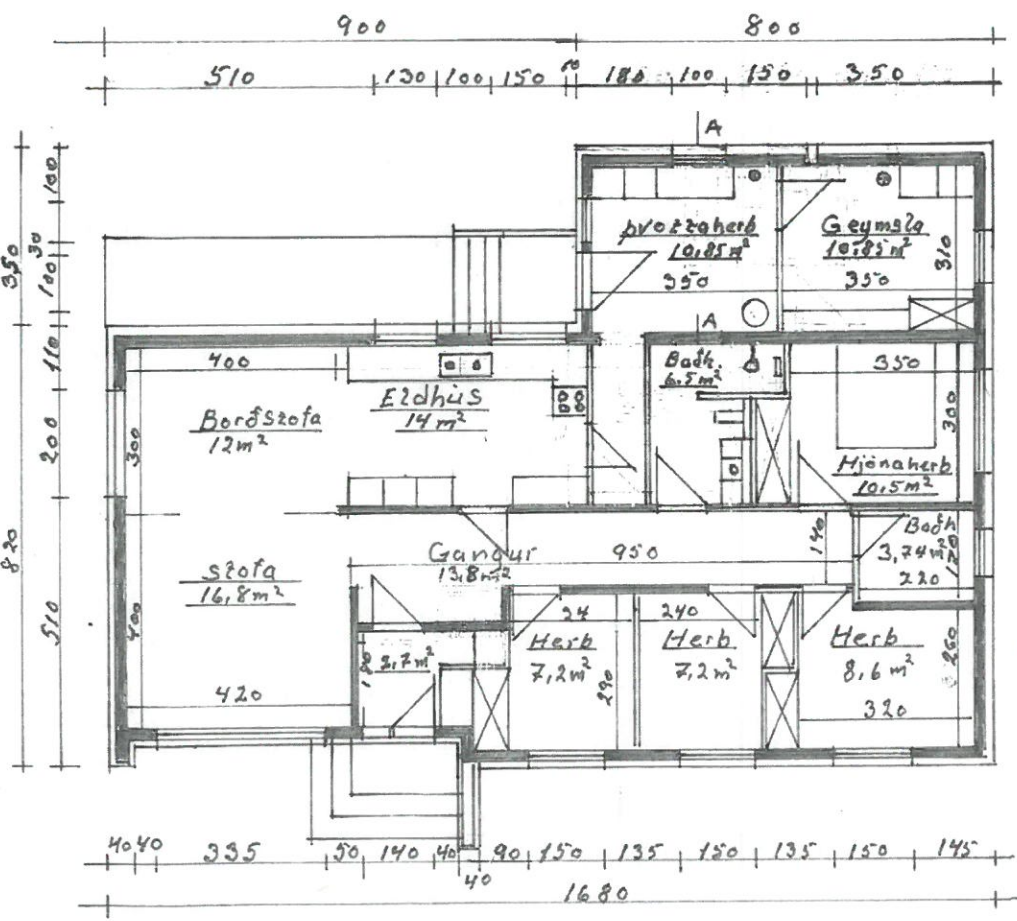

1:100  
 1:25  
 1:500  
 Örnefnd málefna  
 Teiknað 2. mars 2020

Izzugagata 49  
 Viðbygging: Þvottaherb, Geymsla og badherbergi.  
 Grunnmynd, úllit þverskurður A-A  
 Afstæðmynd

Agúst Þröggríðsson.