

Sudur

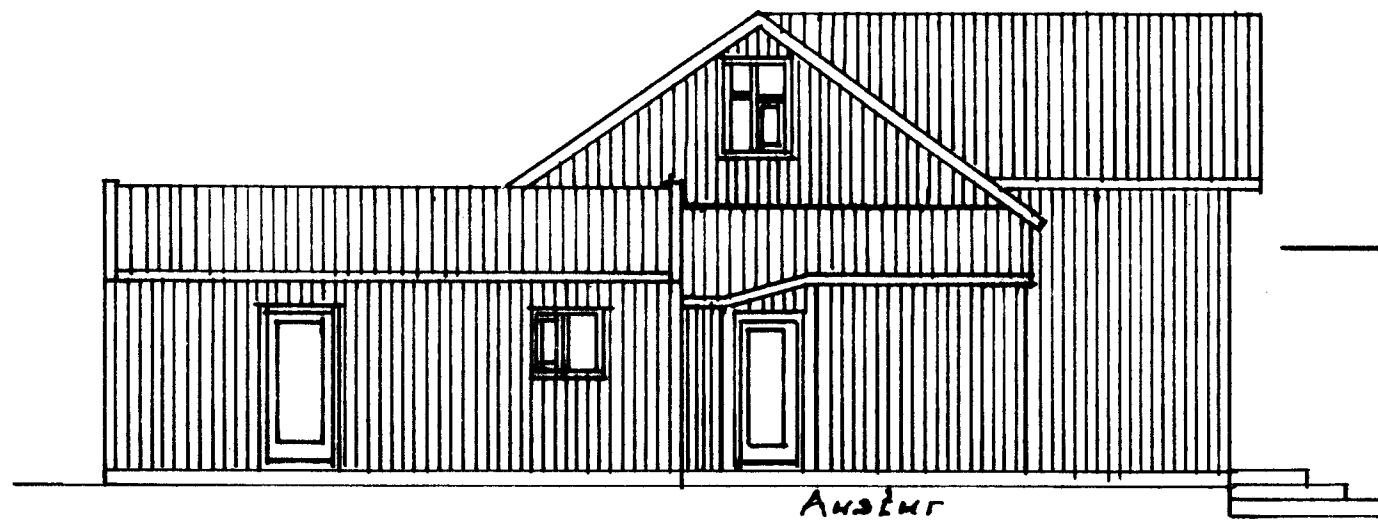

Austur

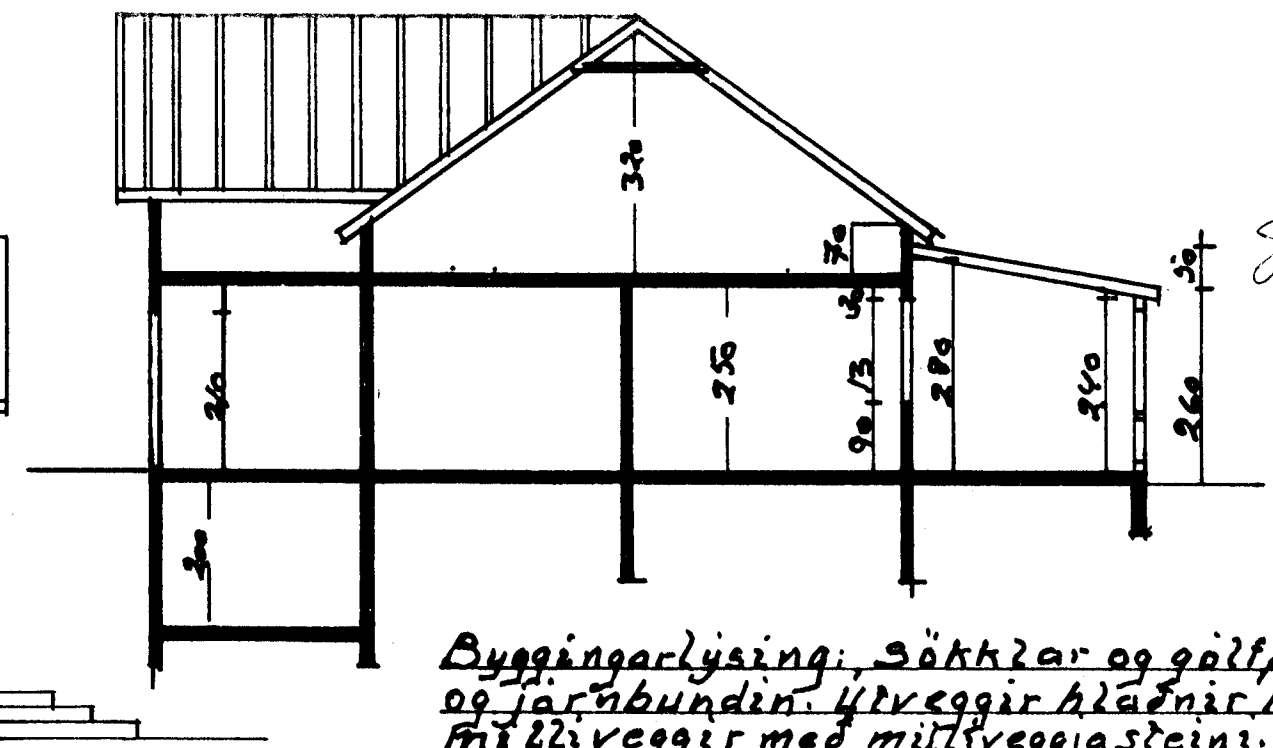

Sigurður E. Bj

Byggingarlýsing: Sökkla og gólfplötur eru steipl og járnbundin. Útveggir klæðir með holsteinum. Því útveggir með milliveggja steini. Sperrur 50x150 furu klæddar með 25x150 furubordum þakpappa

og þarujárn. Útveggir verða einangradir með 50mm sökkulull að utan og klæddir með þarudu að eða alusink. Þak verður einangrad með 100mm harðpressaðri steinnull, þakpappa og þarudu að eða alusink að utan. Gúggar úr furu. Út hurdir úr harðri. Tröfall gler og gúggum. Sólstofa með steiptum og járnbundnum sökkum og gólfplötu. Plexigler þröfall og þak Tröfall gler og gúggum. Gúggum er niðri og gagnvörð úr furu eða plasti. Allt tréverk utanhúss gagnvörð.

Stæðir-neið - brúttó - rummal	Flatarmál þaka 174 m <sup>2</sup> þar af
Lhad - 57.9m - 68.7m - 18.5m	klafstada 13m. Flatarmál
Rishad - 46.7m - 68.7m - 13.2m	útveggja 156m þar af gúggar
Geymslur - 34.0m - 41.0m - 9.4m	31m og hurdir 8m.
Sólstofa - 12.6m - 13.6m - 3.8m	þaka sólstofu 13m <sup>2</sup>
Kjallari - 10.8m - 12.5m - 27.5m	Undir sökkla og gólfplötu
Heildarmál - 162m <sup>2</sup> - 204.5m <sup>2</sup> - 485.9m <sup>2</sup>	Sólstofu komi þjoppufylling.
Flatarmál á dætur 933.4m <sup>2</sup>	

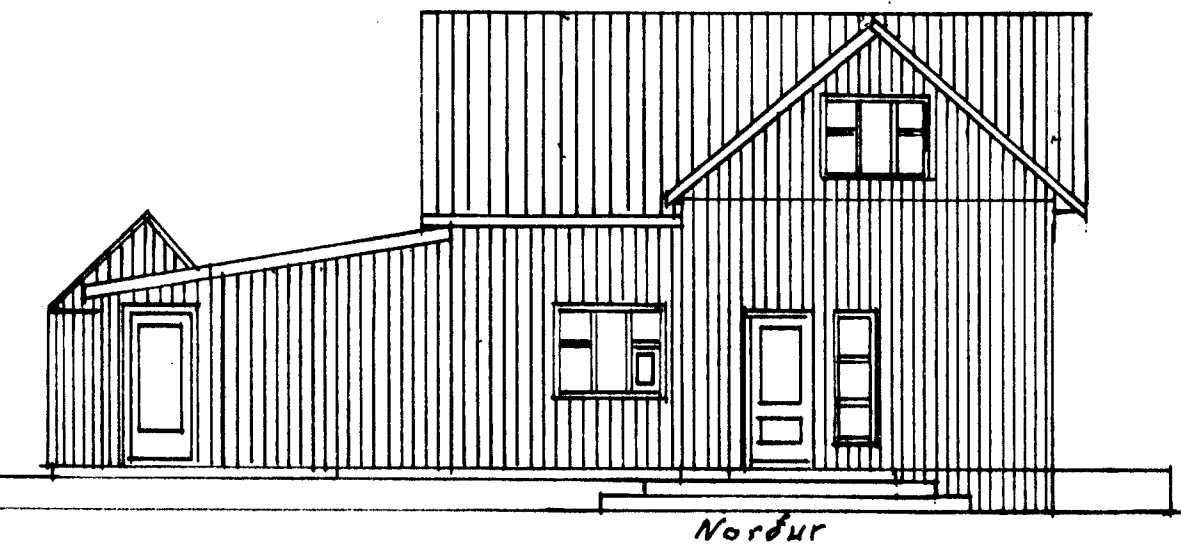

Norður

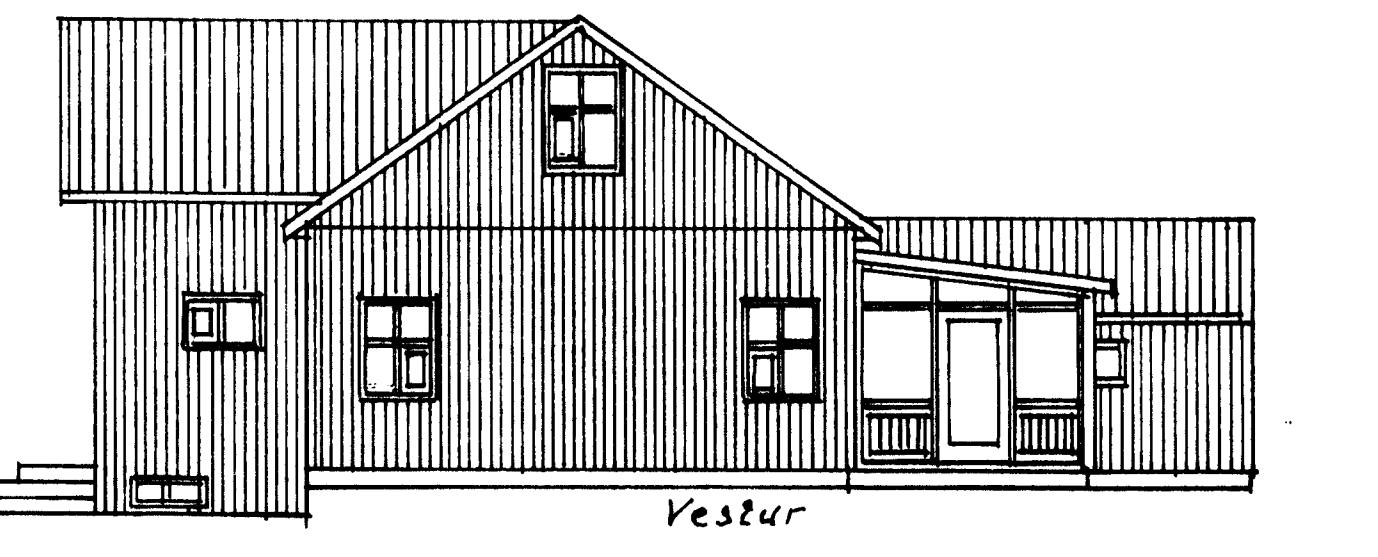

Vestur

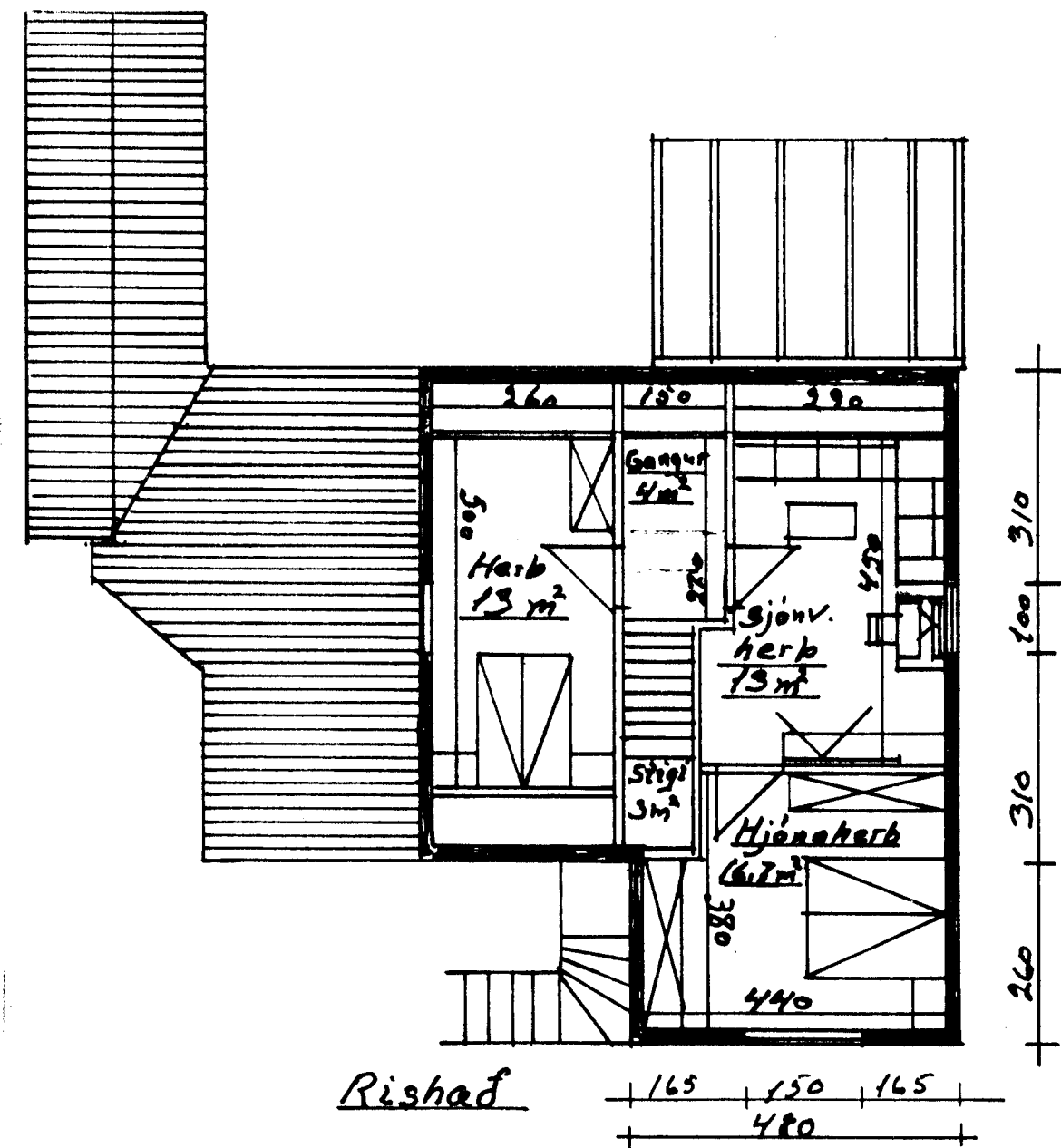
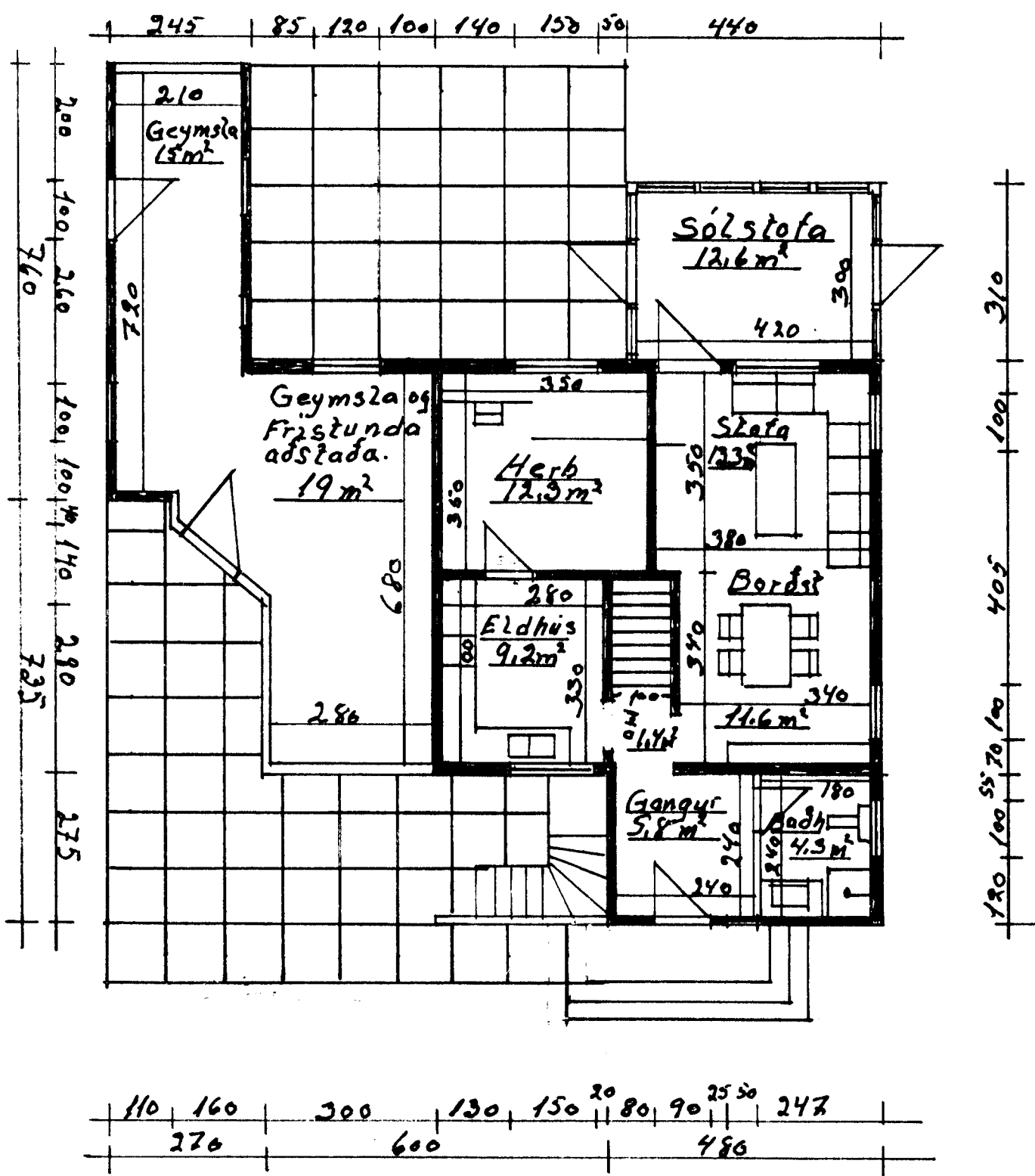

Rishad 165 150 165 480

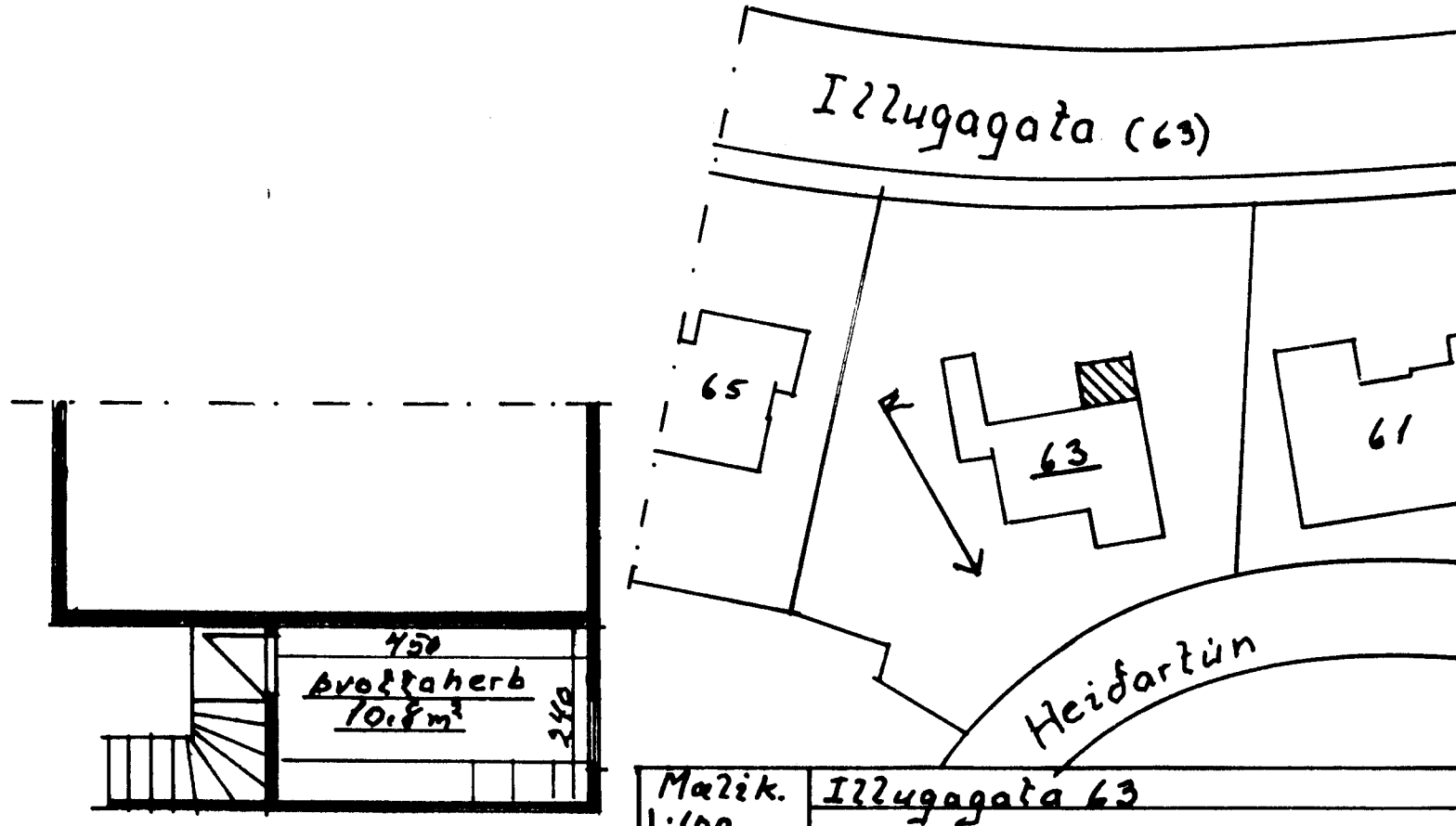

Kjallari

Malik. 1:100 1:500  
 Teiknað í febrúar 2011.  
 Illugagata 63  
 Grunnmynd úllit og Sneidning. Afstæðumynd Ný sólstofa. Einangra og Klæða útveggja og þak að utan Nýir gúggar og út hurdir. Nýjar Trappur og verandir.  
 Agúst Hreggaldsson.