

Jón B. J.

Illugagata 60, Vestmannaeyjum.

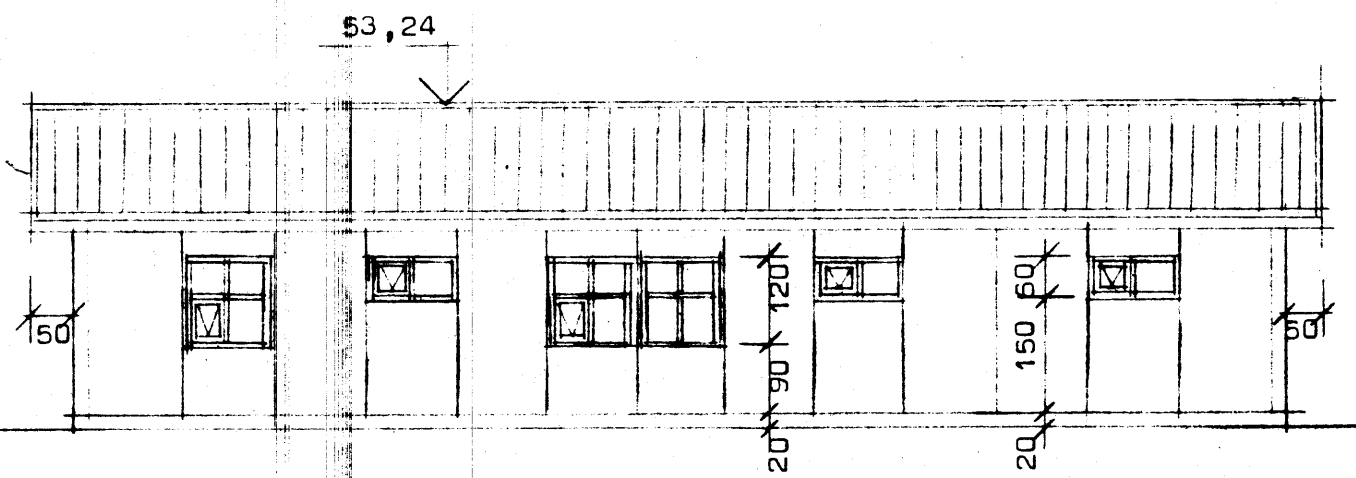

Suð-austur.
Mk 1:100.

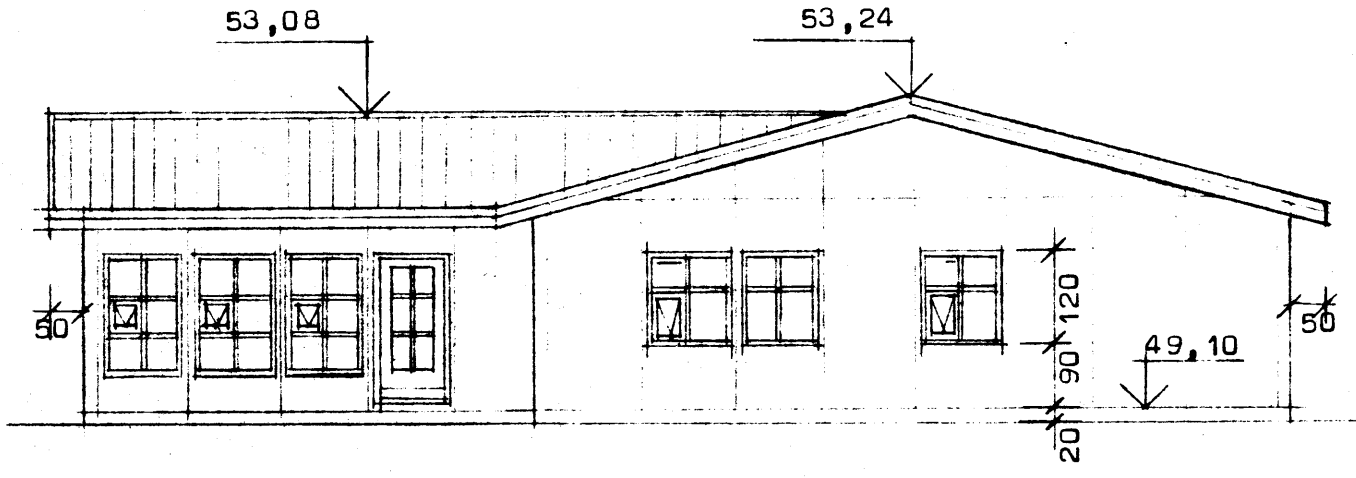

Suð-vestur.
Mk 1:100.

Skýringar.
Húsið er byggt úr timbureiningum kláddum utan með steinfylltum trefjaplötum í hvítum lit. Hér er reiknað með einingum frá Samtaki.
Þak er klætt með þakstáli, litur dökk-grænn.
Hurðir og gluggar og þakbrún eru í samalit og þakstál.
Sökklae eru steiptir og gólf sléttað með afréttingarlagi.
Gólf í bílgeymslu er 5,cm lægra en gólf í íbúð og pallar fyrir framan útidyr eru 6,cm lægri en gólf í íbúð.

Einangrun í þaki 200,mm þéttull $K=0,2 \text{ w/m}^2\text{C}^0$
Einangrun í veggjum er 125,mm þéttull $K=0,32 \text{ w/m}^2\text{C}^0$
Gluggar eru með tvöföldu gleri $K=2,50 \text{ w/m}^2\text{C}^0$
Gólf er einangr með 75,mm einangrunarpl. $K=0,30 \text{ w/m}^2\text{C}^0$

Veggir/gluggar: $K_{\text{vegið meðalt}} = (31,71 \times 2,54 + 143,01 \times ,32) / 172,72$
 $K_{\text{vegið meðalt}} = 0,72.$

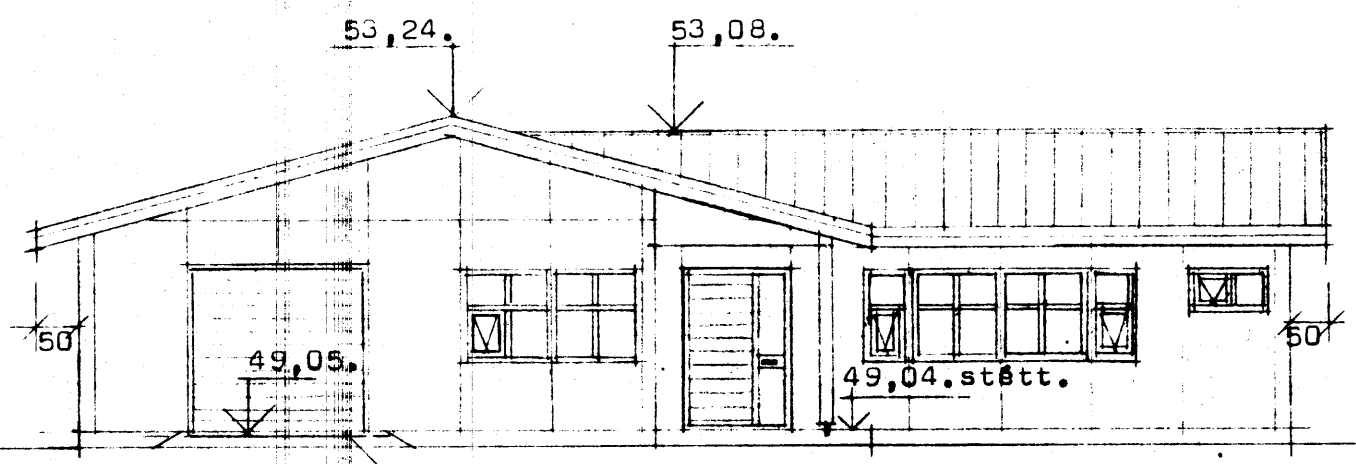

Norð-austur.
Mk 1:100. Gólf í bílgeymslu, 5,cm lægra en gólf í íbúð.

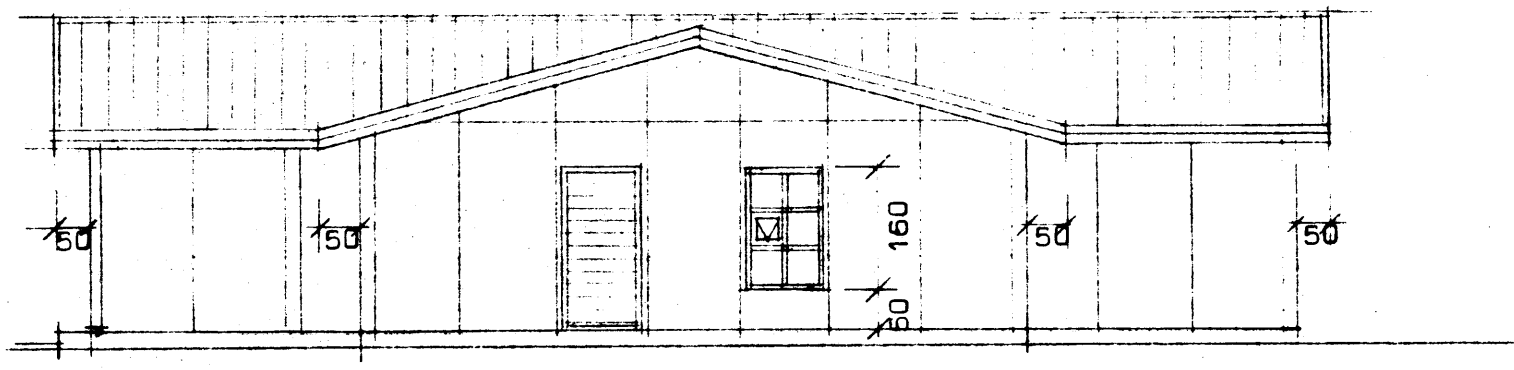

Norð-vestur.
Mk 1:100.

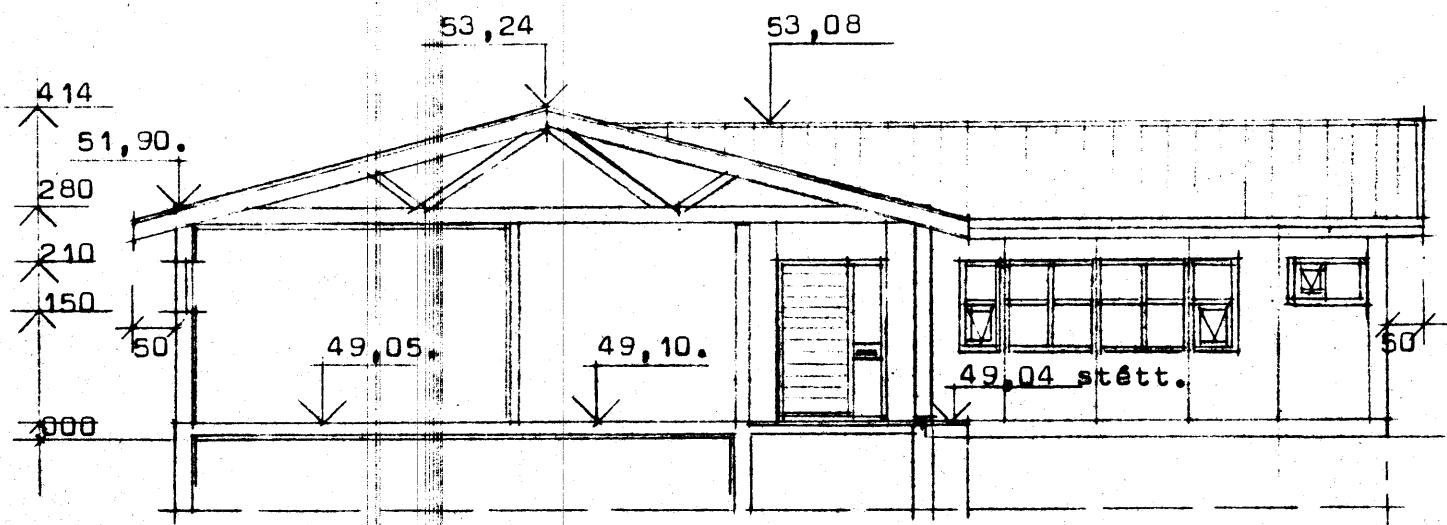

Snið aa.
Mk 1:100.

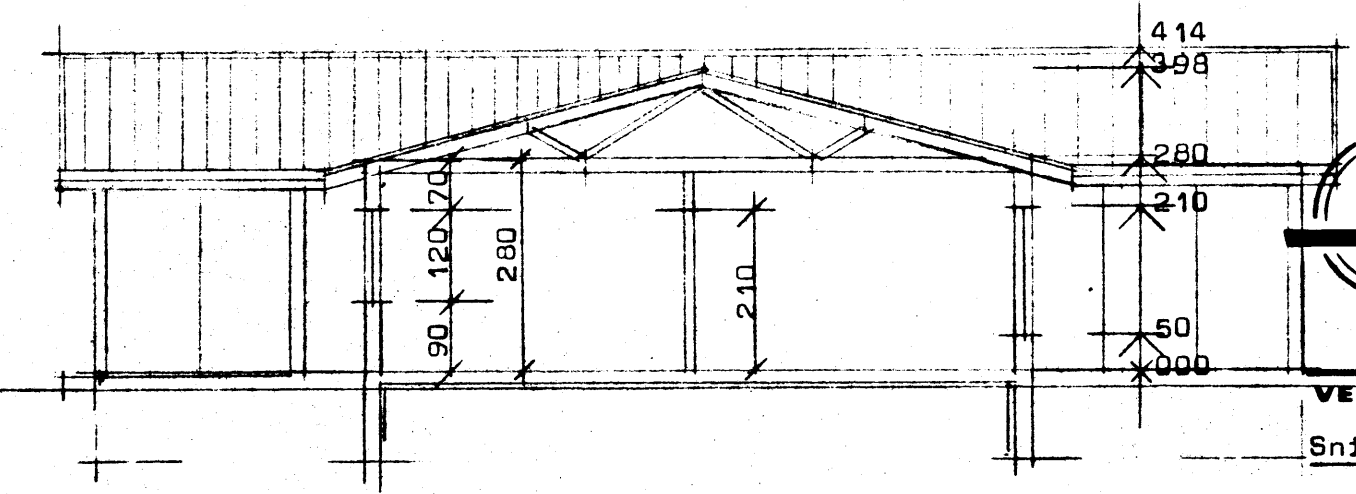

Snið bb.
Mk 1:100.

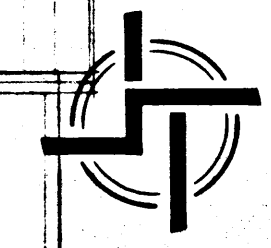

STAÐALHÚS
TEIKNISTOFA SÍÐUMÚLA 31 SÍMI: 813141 FAX: 813149

VERKEFNI	DAGS.	VERK NR
Snið og útlitsmyndir.	okt 1994.	
	MKV.	1:100
	BR.	
	BLAÐ NR	1.01.2.
		94-30.

Illugagata 60, Vestmannaeyjum.
Jón B. J.