

GRUNNMYND Kjallari

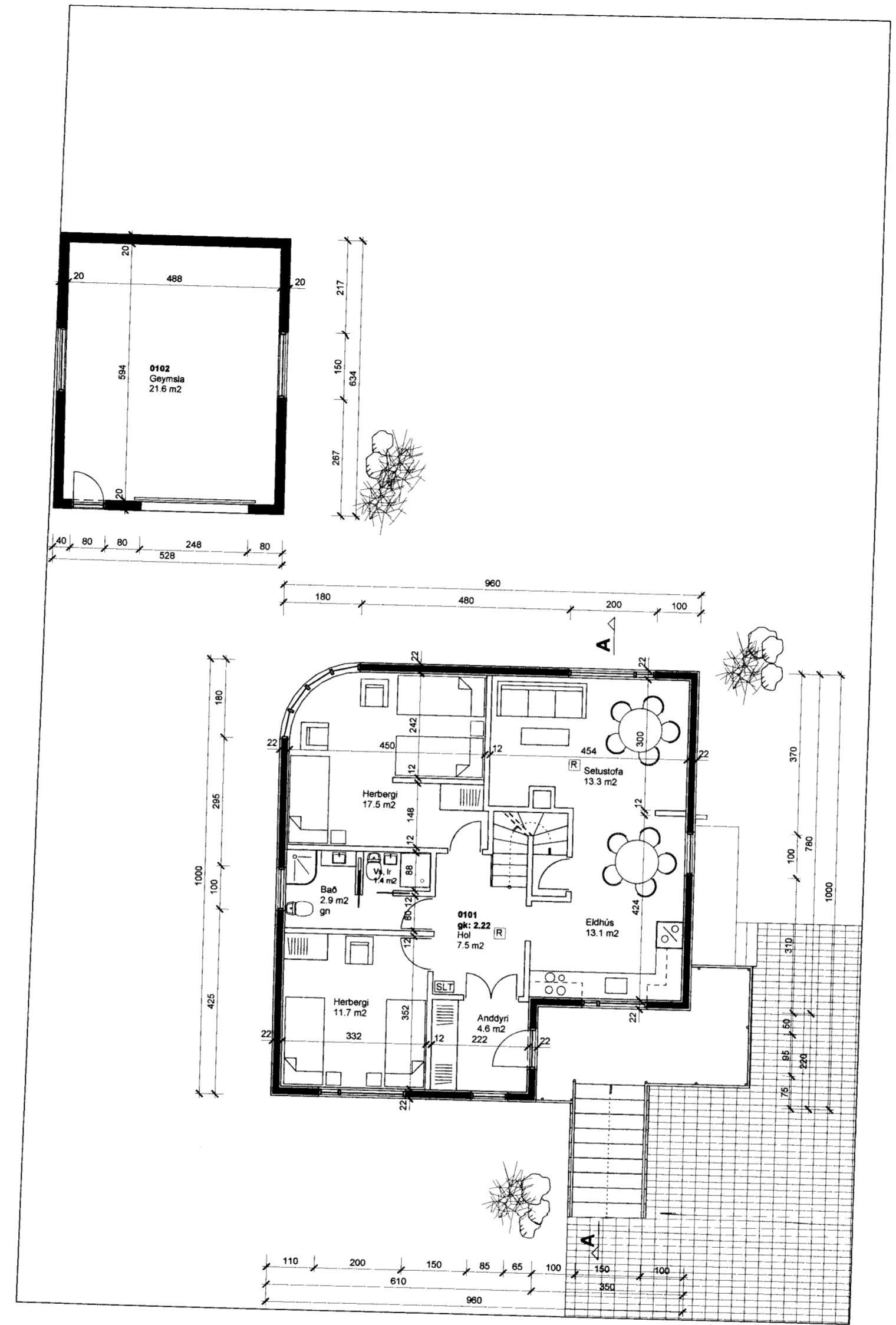

GRUNNMYND 1.hæð

SAMPYKKT AF BYGGINGARFULLTRÚA
 13 JAN. 2010
 BYGGINGARFULLTRUINN Í VESTMANNNAEYJUM

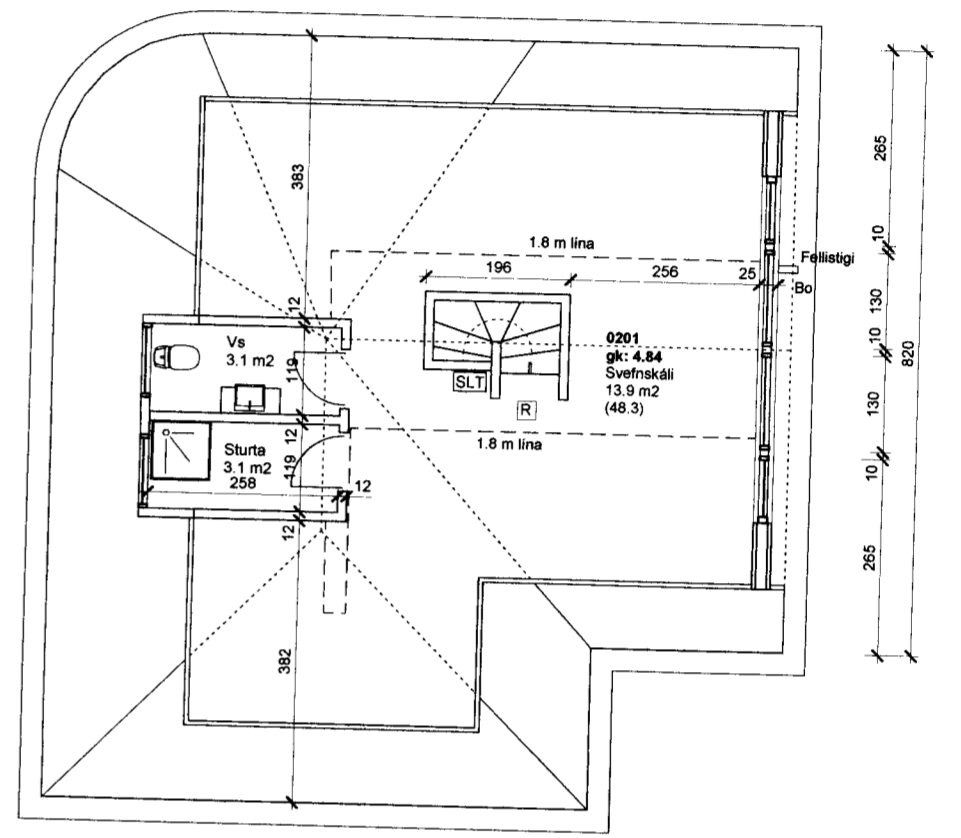

GRUNNMYND Þakhæðar



AFSTÖÐLIMYND

BYGGINGARLÝSING

Lýsing:
 Burðarvirki þaks er timbur, klætt með borðaklæðningu, þakpappa og bárujárni. Þak skal einangrast með 200 mm þakull U-gildi þaks skal vera 0,2 skv. byggingarreglugerð.

Nýir gluggar eru samsettir ál/timburgluggar. Í öllum gluggum er tvöfalt verksmiðjulegað einangrunar K-gler U=gildi>=2,0W/m²K.

Eldvarnir:
 Loftklæðningar í þaki verða í flokki 1.

Reykskynjari skal vera á öllum hæðum.

Eldvarnir, björgunar- og öryggisráðstafanir sbr. teikn. nr. 1.01 og 1.03.

Kólnunartölur:
 U-gildi einstakra byggingahluta er sem hér segir:

Þak	W/m2K
Léttur útteggur	0.2
Gluggar (karmar, vegið meðaltal glers, k-glers)	0.3
Hurðir	2.0
Útteggir, vegið meðaltal (veggfletir, gluggar, hurðir)	3.0
	0.85

Stærðir:

brúttóstærðir		
Kjallari:	98.9 m²	219.6 m³
1 hæð:	87.8 m²	229.9 m³
Rishæð:	22.2 m²	47.2 m³
alls eftir breyt:	208.7 m²	496.3 m³
Bilgeymsla:	33.5 m²	

Skýringar á breytingum:

Óskað er eftir leyfi fyrir breytingum á innra skipulagi og breytingum á þaki Illugatötu 6. Þak verður stækkað til norðurs til að nýta megi þakrymi betur, léttur útteggur með einangrunargildi 0.3 W/m2k verður settur upp á norðurhlíð í þakrymi ásamt glugga sem verður jafnframt flóttaleið, fellistigi verður á norðurhlíð húss sem nýttist sem flóttaleið. Fastanúmer: 218-4226 Staðgreinir: 8000-1-46830060

Illugata 6 900 Vestmannaeyjar

Grunnplön, afstöðumynd og skýringar	01
	Dag: 16.03.10
	Mv: 1:100, 1:500

Atli Jóhann Guðbjörnsson byggingarfræðingur
 Fletturima 5, 112 Reykjavík. kt: 260978-5789
 gsm: 699-4297, netfang: atli@ryma.is
 Undirskrift hönnuðar: