

Izzugagata 69
 Þúggartúningur
 Stúttíðarútlit og
 gólfplata eru stípt og
 jarðhúsnáðsamt
 þurðarvegg eftir endilöngu
 húsinu. Útlit er
 einangrad í og kladdir
 að lokum með sömmpéttull
 og leknum, vindpappa
 20mm loftunarklappum og
 gólusóðinni masanilíðunum.
 Útlit er að innan eru einangradir
 með stíptull og grúnd kladdir
 með spónaplatum. Innveggir
 limburgrúnd einangradir og
 kladdir með spónaplatum.
 Þakar kraftsperru þaksparrur
 50x150 kladdur 25x150 fura
 þakpappi og þakhljárn.
 Loft eru limburbilur 50x150
 með sömmpéttull milli þila
 þaraka varnarlag, rafmagns-
 grúnd kladdur og loftplatur.
 Sólstofa er úr hríðum þras
 þrasplutum og rannilutdum.
 Þröfal og rannilutdum.
 Þaki þröfal þröfal eða
 úrgröglar. Sólstofan kemur
 ofan á þröfalplátu og er
 fest við hana með múrþálum.
 Þröfal er stíptur og jarn
 þantur í háltaggelf.
 Þröfal máluðvægja 140m þar
 af sluggar 23m + Sólstofa 33m.
 Húsið 9m, þakhljárn 13m þar af
 Útlit 16m
 Stærðir: Brúttó - Nettó - Rúmmál
 Húsið: 98m² - 83,5 - 292m³
 Þröfal: 67m² - 59,75 - 174m³
 Sólstofa: 14,25m² - 12,6m² - 37m³
 Stærð íðar 588,8m²

Sólstofa skurður A-A

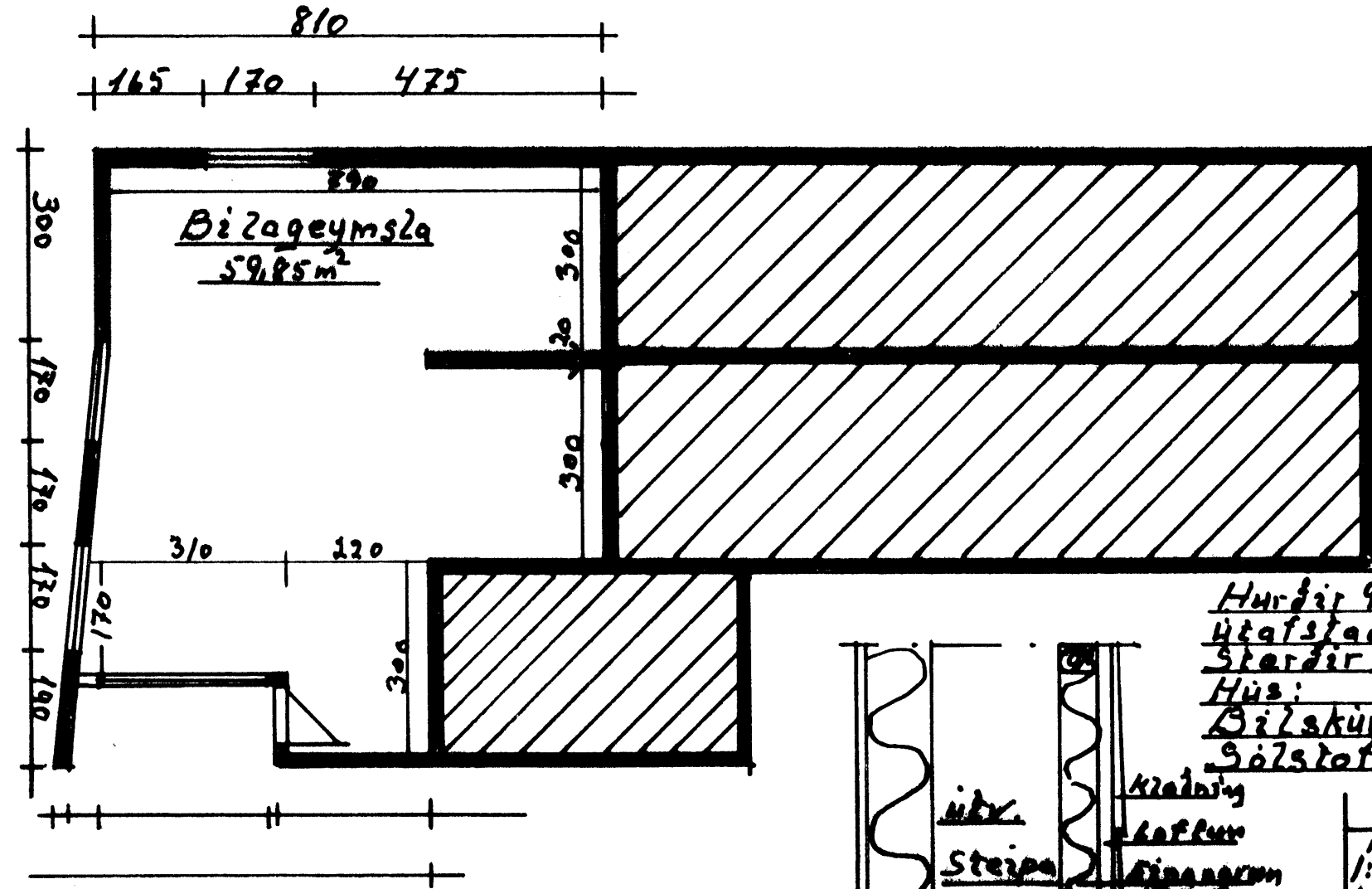

Húsið 9m, þakhljárn 13m þar af
 Útlit 16m
 Stærðir: Brúttó - Nettó - Rúmmál
 Húsið: 98m² - 83,5 - 292m³
 Þröfal: 67m² - 59,75 - 174m³
 Sólstofa: 14,25m² - 12,6m² - 37m³
 Stærð íðar 588,8m²

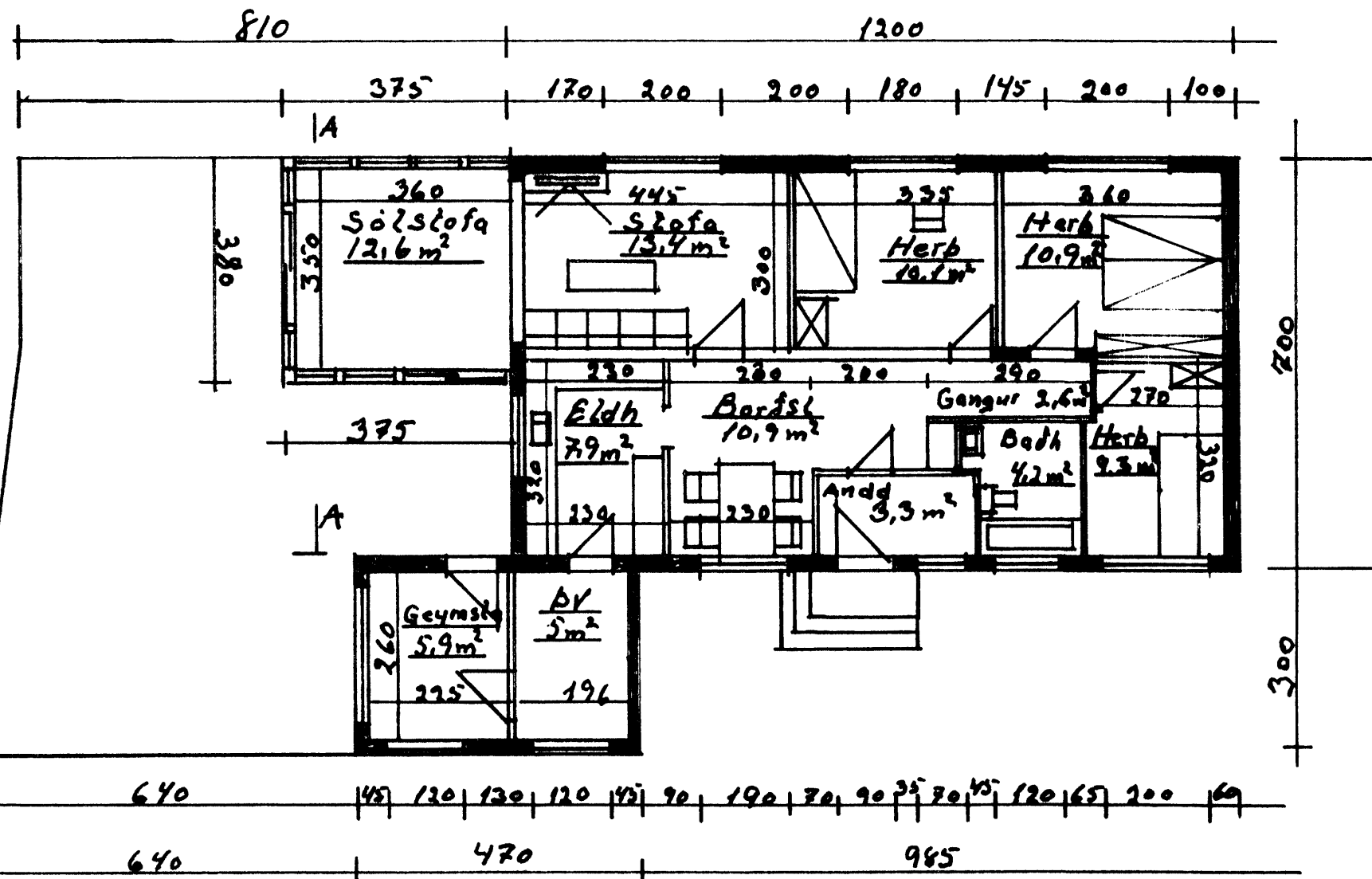
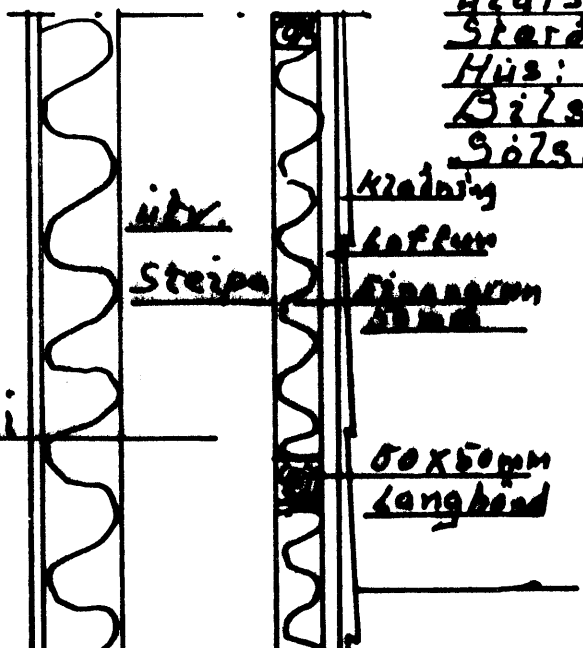

Útlit á húsi

| | |
|---------|------------------------|
| Málið | Izzugagata 69 |
| 1:100 | Sólstofa |
| 1:500 | Grunnmynd, Útlit |
| 1:10 | Skurður, gólfmynd |
| Teiknad | Þversnið af útlitvægja |
| í apríl | á húsi |
| 2009 | Agúst Þorgrasidman |