

3 Norður.
1 : 50

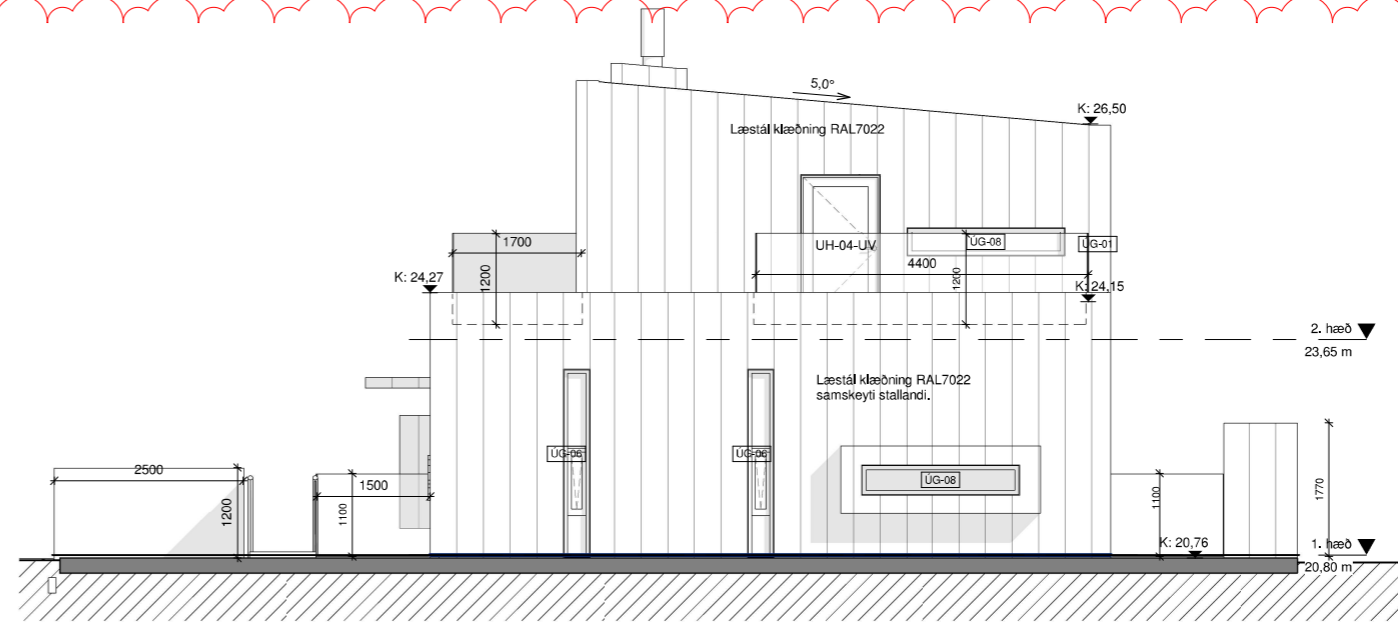

1 Suður.
1 : 50

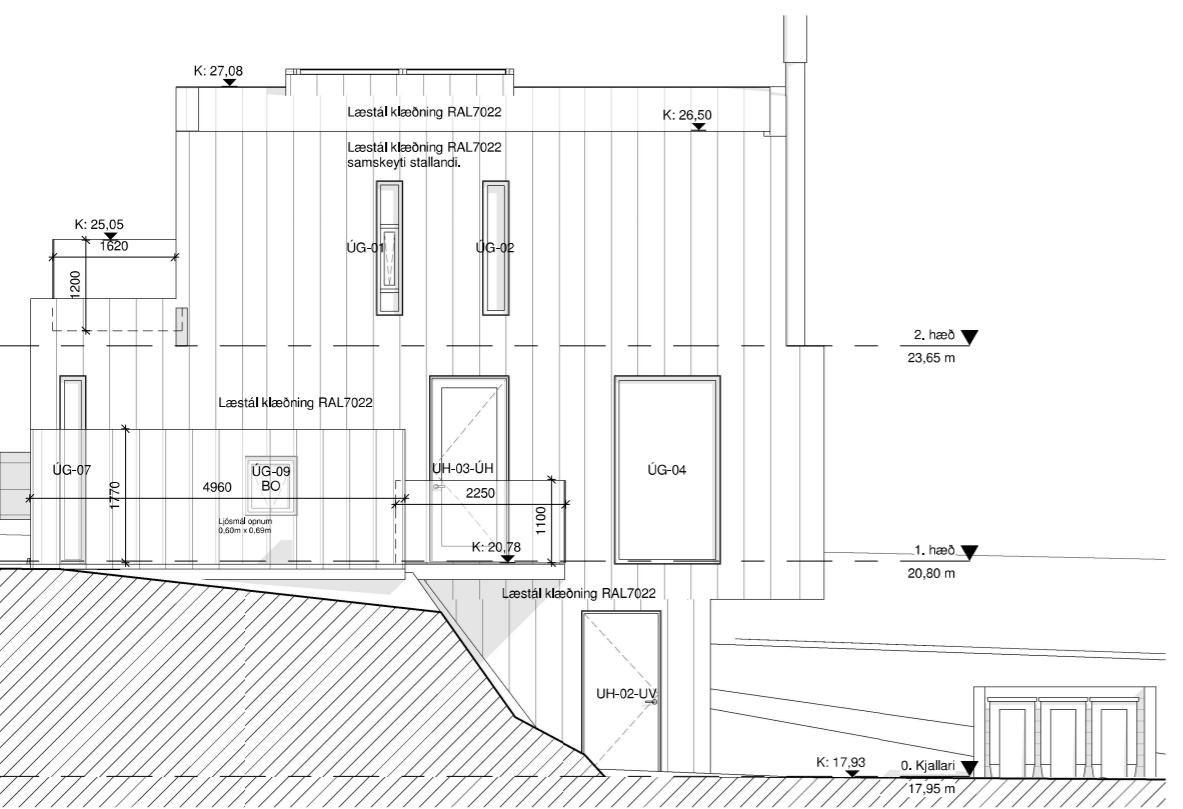

4 Austur.
1 : 50

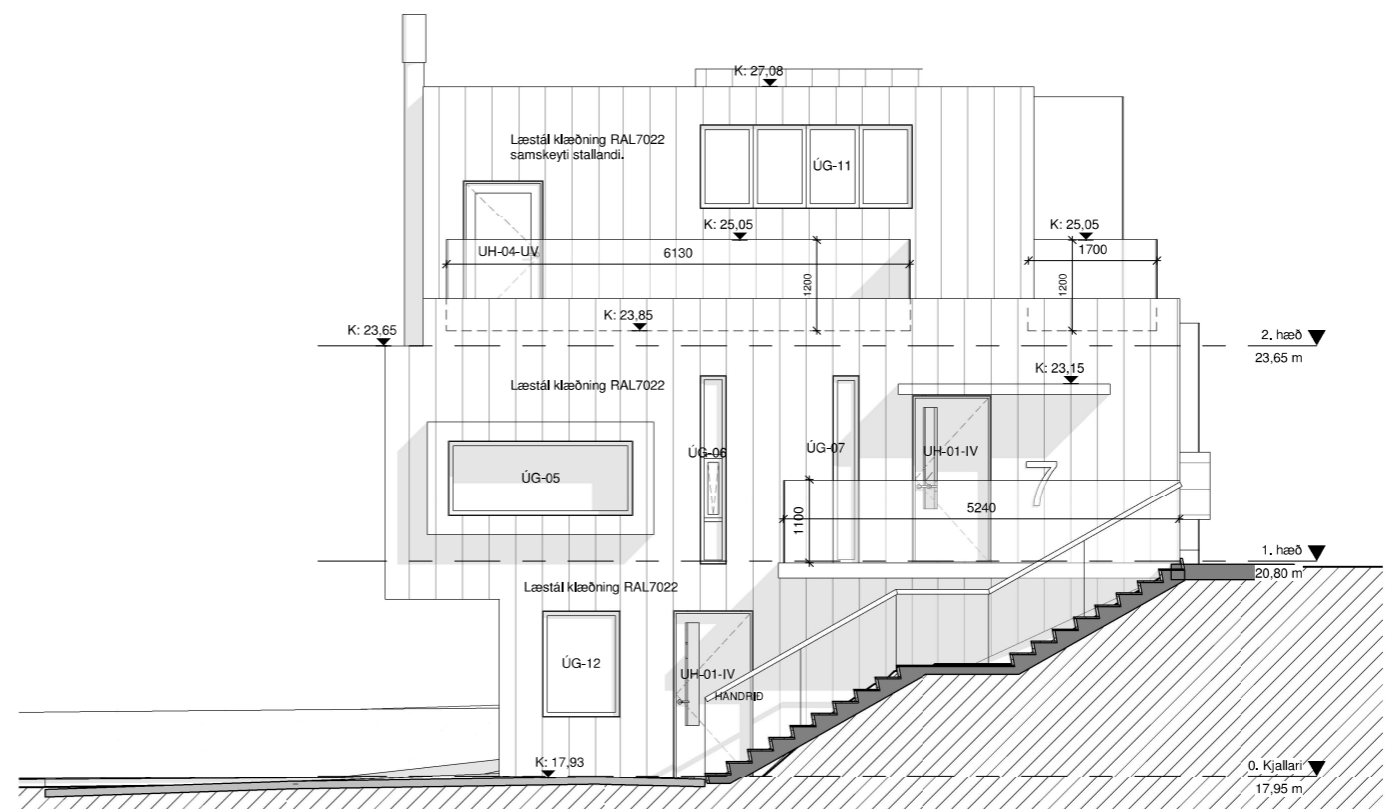

2 Vestur.
1 : 50

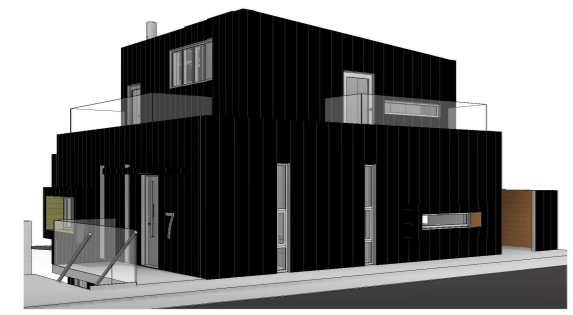

5 HVÍTINGAVEGUR 7 RAL 7022

Byggingarfulltrúi Sigrún Smári Benedóttir Tími: 04.12.2023 15:46 Undirritað í OneCRM Samþykkt af byggingarfulltrúa	Hönnuður Arnar Þór Jónsson Tími: 05.12.2023 15:40 Undirritað Hönnuður Undirritað með OneSign
---	---

Skýringar

- Öll mál og aðstæður athugast á verkstað áður en smíði hefst.
- Við framkvæmd verks skal hafa skýrslur, öll gögn og allar sérteikningar allra hönnuða til hlífðsjónar, burðarþols-, bruna-, fljóð-, lagna-, rafagna- og loftþræsishönnuðar.
- Osamræmi í teikningum tilkynnist eftir í smánni.
- Verkið skal samræmi gamall hurðagat við hær hurðir sem hann hyggst nota hvort sem um ræðir gat í övegg eða innvegg.
- Allt burðarvirki og festingar þess eru skv. teikningum burðarþolshönnuðar
- Gólf í votrymum skulu halla að niðurföllum. Halli skal að lágmarki vera 1:500 - 1:100. Sjá nánar í leiðb.laði, NMI Rb.(12).003
- Gólfleir sturtubotna skulu halla 1:50.
- Hæðarpunktur gólfs við hurðar á baðherbergjum skal vera að lágmarki 25mm hærra en á niðurfalli í sturtubotni. Sjá nánar í leiðb.laði, NMI Rb.(12).003 Gólf í votrymum.
- Úttærsla á garðrymi, skjólvegir o.fl. sjá teikningar landslagsarkitekts. Festingar og undirstöður skv. verkfræðingi
- Innihurðir eru hefðbundnar yfirferðar timburhurðir.
- Frágangur læstar málmklæðningar skal vera skv. leiðbeiningarlaði Rb-bláð (Nh 70). „Læstar málmklæðningar á hús“ Hvíttingavegur er í mikilli nálægð við sjó og því er út séð að byggingin verður fyrir ágangi af sölu og jafnvel sjógangi og því þarf að vanda vel til verka og veita efni og áferðir sem henta nálægð við sjó.
- Fara skal eftir 8.4.2. gr. Tæringarflakkar stáls skal vera samkvæmt reglugerð, tæringarflakur 4. Þar sem aðstæður eru: "Úti þar sem raki og sjávarselta eru allmikil".
- Tæringarvörn: Heltsinkhuðun. Sinkþykkt a.m.k. 115 µm. Þar sem ekki er unnt að ná 115 µm sinkþykkt skal mála ofan á sinkhuðina. Málingarþykkt skal vera a.m.k. 100-150 µm og heildarþykkt tæringarvarna um 200 µm
- Vanda skal val á öllum efnishlutum, sem er útséð að verði fyrir ágangi af sölu.

GN Gólfniðurfall
LR Lokað rými - Loftþræst
RV Ræstivaskur
R Reykskynjari
SK: STEYPUKÓTI
FK: KÓTI Á FULLFRÁGANGU GÓLFI
ÚG: HÆÐ UNDIR GLUGGARGATI FRÁ STEYPUKÓTI
YG: HÆÐ YFIR GLUGGARGATI FRÁ STEYPUKÓTI
HH: HÆÐ Á HURDARGATI FRÁ STEYPUKÓTI

C	28.11.2023	Gluggar uppfr. m.v. plötur	APJ/OSS
B	03.10.2023	Teikningar uppfr.	APJ/OSS
A	04.09.2023	Rakaöryggj	APJ
	útg. dags.	skýring	hannað

ARKÍŚ
arkitektar

Vesturvör 7 200 Kópavogur
kt 531107-0550 S: 511 2060
www.ark.is arkis@ark.is

Hvíttingavegur 7

Villa-H7
Vestmannaeyjar
900 Vestmannaeyjar
8000-1-
Landsnúmer: L234833
Verknúmer: 22-062

○ Hönnuður aðal/sénuþráttá: ○ Hönnuðarstjóri:

○ Aðalsteinn Snorrason	arkitekt fai	kt.161161-2769
● Arnar Þór Jónsson	arkitekt fai	kt.010174-4819
○ Birgir Teitsson	arkitekt fai	kt.020460-4589
○ Björn Guðbrandsson	arkitekt fai	kt.170174-3059
○ Svava Björk Bragadóttir	byggingafr. bfi	kt.201076-4719
○ Víggó Magnússon	byggingafr. bfi	kt.140871-5919
○ Þorvarður L. Björgvínsson	byggingafr. bfi	kt.250572-3529
○ Thelma Guðmundsdóttir	innviðissarkitekt thl	kt.180977-3419

Hannað: APJ / GC Mál: 1 : 50
Yfirfarið: JBS Dags, frumútg.: 28.06.2023

VERKEIKNINGAR

teikninganúmer flokkun breyting dags. breytu
3,00,05 C 28.11.2023

ÁSÝNDIR