

GRUNNMYND KJALLARA MK 1 50

Handrið sjá blað nr 2,03

Bending í troppum sjá blað nr 2,03

Sjá blað nr 2,03

Styringar:

Bendistál er kambstál Ks 40 með $R_e = 2000 \text{ kp/cm}^2$ auðkennt með K og sleft stál nr 37 auðkennt með \emptyset .

Uppmeð og undir glugga og hurðar komi 2 K 10 en yfir op komi 3 K 10 nema annað sé tekið fram.

Lóðréttar stengur nái frá gólfplötu og að loftplötu en láréttar stengur nái 50 cm útfyrir op eða séu samfelldar um fleiri op.

Í lárétt steypuskil milli sokkla og kjallara veggja svo og kjallara og veggja á efri hæð komi lóðrétt tengibending K 8 % 30 í alla útveggi og innveggi sem halda áfram uppi á íbúðarhæð.

Steypa í neðsta gólfi og veggjum sé 8 160 samkv. IST 10 eða steypa með 300 kg sementsinnihaldi pr m^3 .

Steypa ó plötu yfir kjallara sé S 160 samkv. IST 10 eða steypa með 300 kg sementsinnihaldi pr m^3 .

Nota skal titrara við niðurlagningu á steypu.

Sigmál steypu sé 6 - 8 cm.

Þar sem jarðvegur liggur oðrumegin að lóðréttum vegg, í meiri hæð en 1,5 m skal benda vegg lóðrétt og lárétt með K 10 % 25.

RAFTAFLA SE UTAN YA VEGG

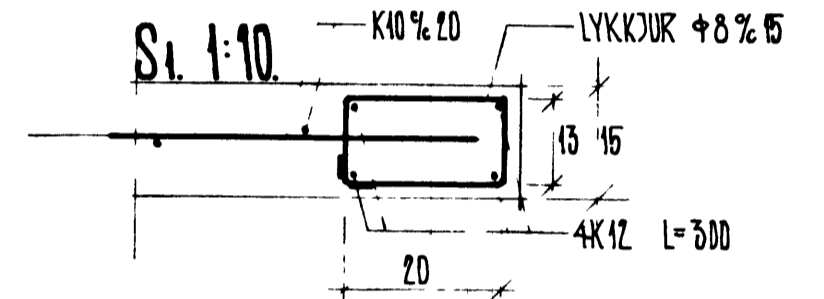

- S
- Snið A-A
- Biti B1
- Biti B2
- Snið o-o

sjá teikningu nr 2,03

Merkingar:

- Neðsta bendilag ó plötu leggist samsíða merki.
- Bendistál í neðribrún plötu.
- Bendistál í efri brún plötu.

Teikningaskrá fyrir verk 8773.

- 2,01 Undirstoður.
- 2,02 Loft yfir kjallara.
- 2,03 Bitar og stoðir í kjallara.
- 2,04 Loft yfir efri hæð.
- 2,05 Þakviðir.

HÚSNÆDISTEIKNISTOFAN S.F.

SJÓURLANDSBRÁUT 20 SÍMI 86810

DAGSETNING 1975
MÆLIKVARÐI 150

BREYTING
Sigrún P. Þorjónsson