

Lárétt sneiðing í bakbrún við langhlöð.

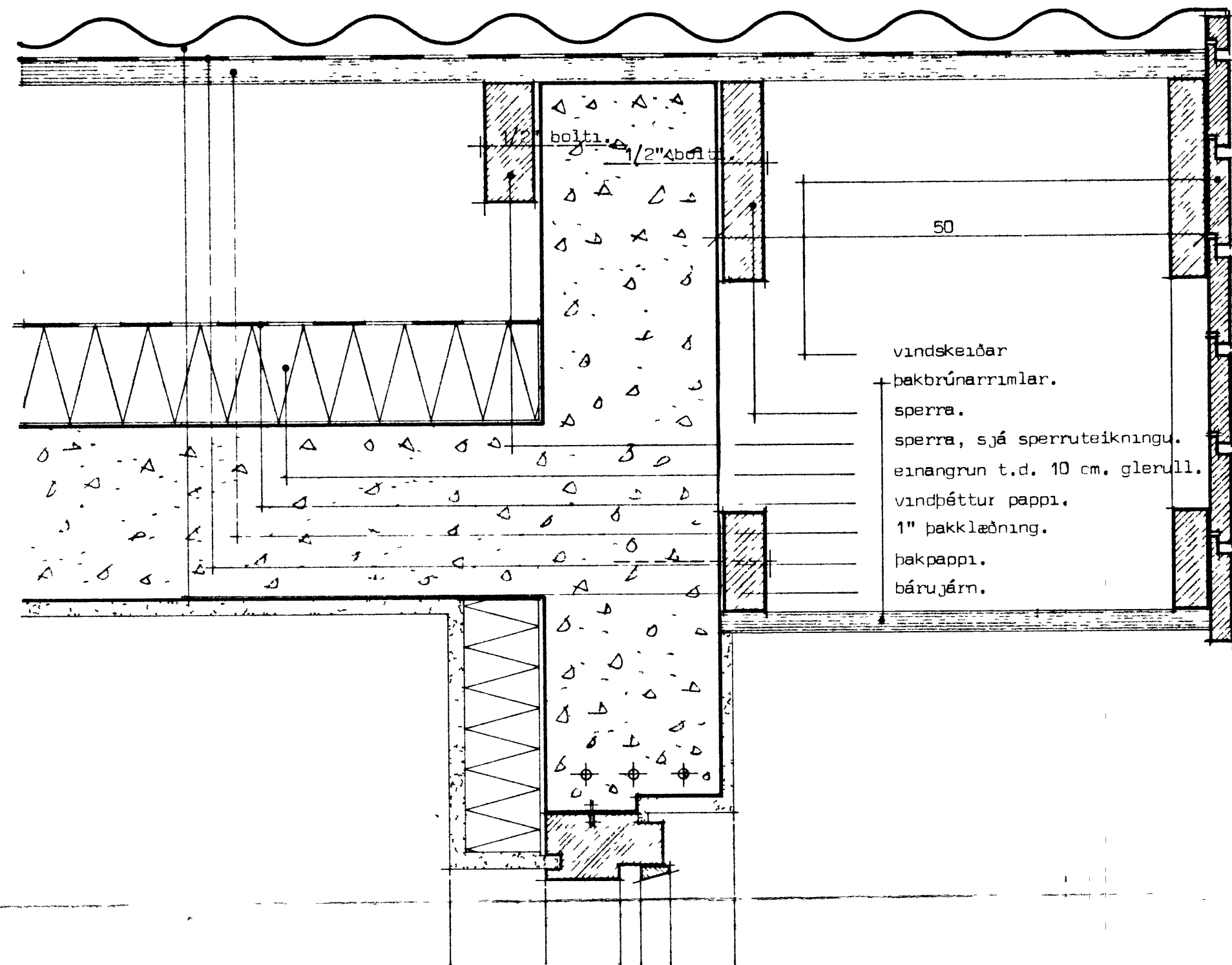

Lárétt sneiðing í bakbrún við gafl.

- múrhúðun.
- steypt loftplata.
- einangrun t.d. 10 cm. glerull.
- vindþéttur pappi.
- sperra, sjá sperruteikningu.
- 1" þakklæðning.
- þakpappi.
- bárujárn.
- festing á sperru, sjá söerruteikningu.

1.

HÚSNÆRISLEIKNISTOFAN S/F Suðurlandsbraut 20.	
blað nr.	verk.
HÓSTEIKNING. sneiðingar í bakbrúnum.	mál 1 5.
<i>Signature</i>	