

HRAUNTÚN 11

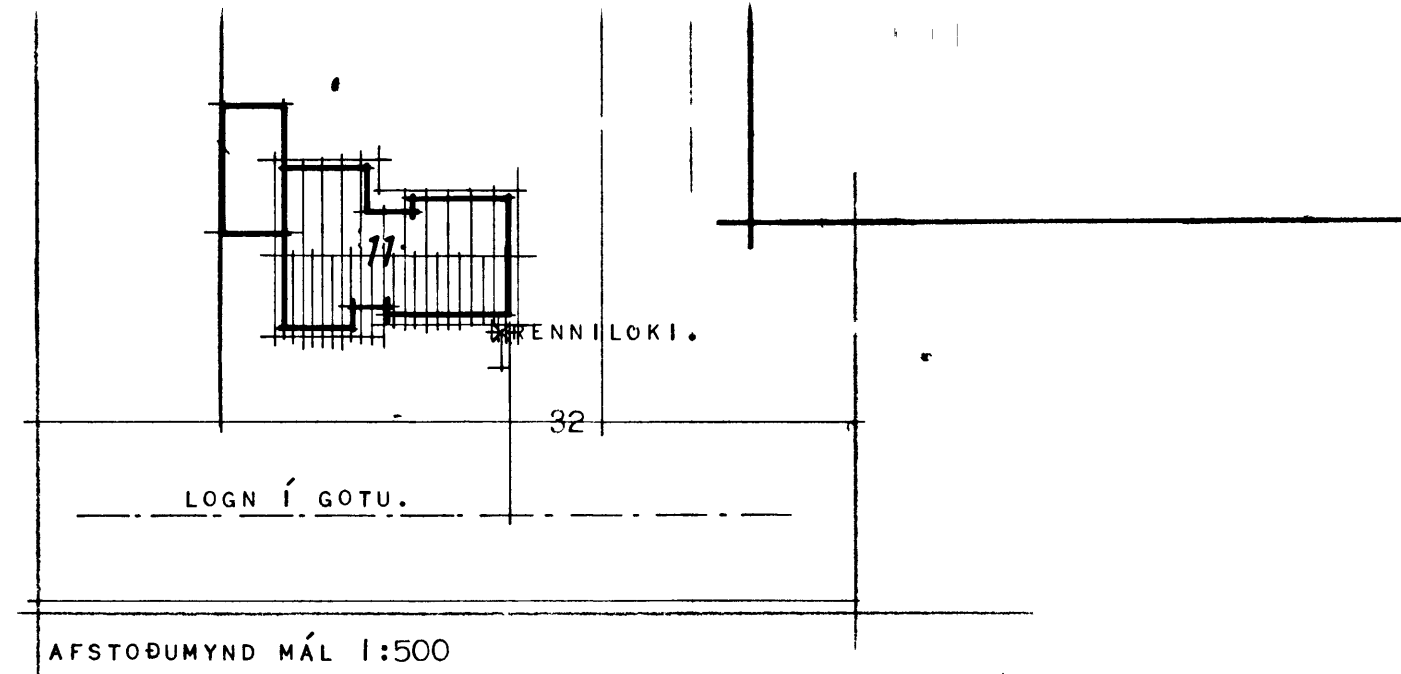
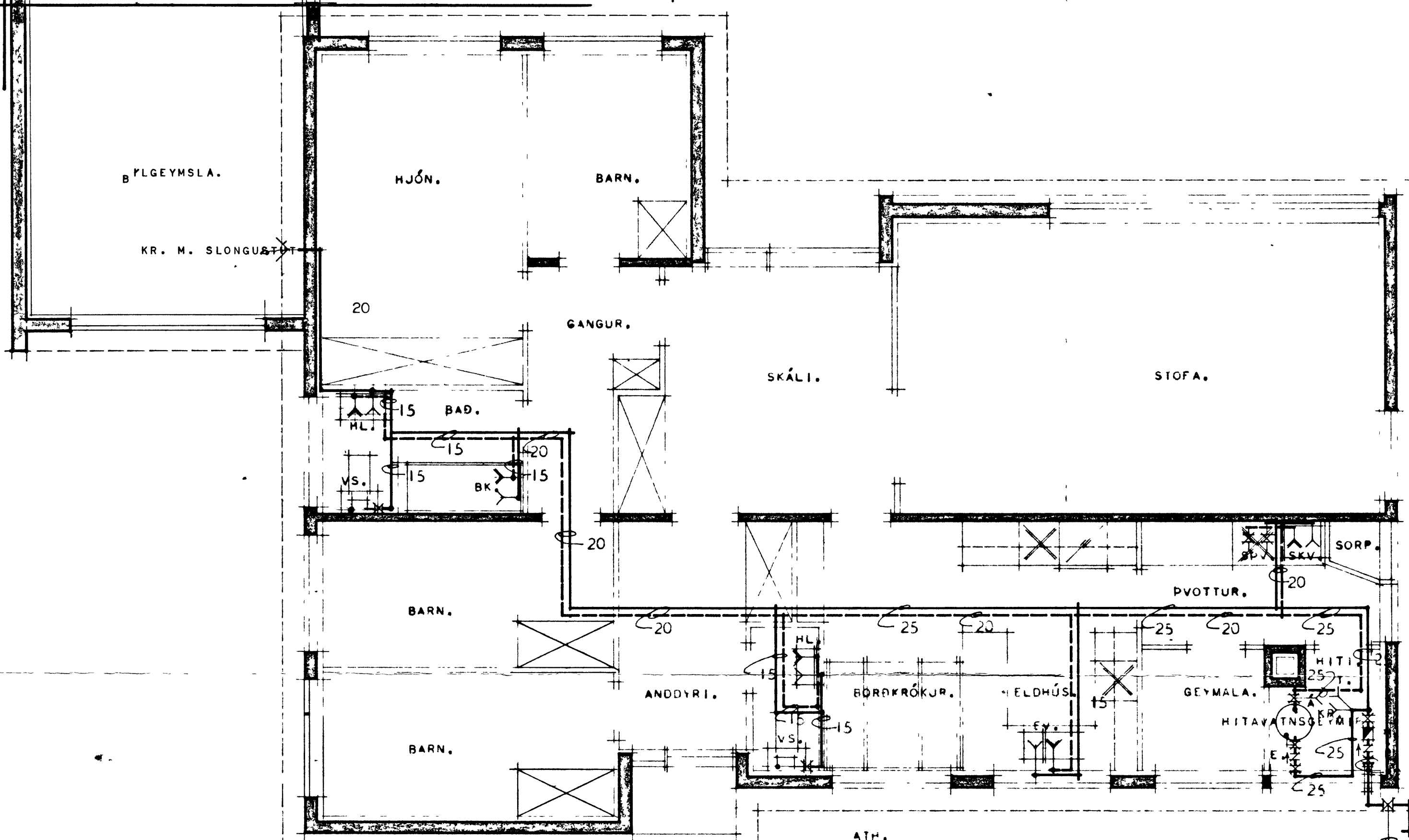

AFSTODUMYND MÁL 1:500

AFSTODUMYND.

TAFLA YFIR TOPPUNARSTADI.

TEKI.	NAFN.	FJ.	KALDIR KR.		HEITIR KR.	
			VIDD MM.	FIN.	VIDD MM.	FIN.
M.	HANDBLAUG.	2	2	2	2	2
BK.	BADKAR.	1	1	1	1	1
EV.	ELDHÚSVASKUR.	1	1	1	1	1
KR.	KRANI.	2	2	4		
SP.	SVÁLVIRK PVOTTAVÉL	1	1	1	1	1
SKV.	SKOLVASKUR.	1	1	1	1	1
Á.	ÁFYLLINGARHANI.	1				
	ALLS			10		7
VS.	VATNSSALERNI.	2	2	1		
	SAMTALS			11		
	SAMTALS TOPPUNAREININGAR					18

VIDD BORBANA ER 32 MM,
VIDD HEIMADAR ER 32 MM,
Í GÖTUNNI ER...MM. STAV STEYR. ÁRNS-PIPA.

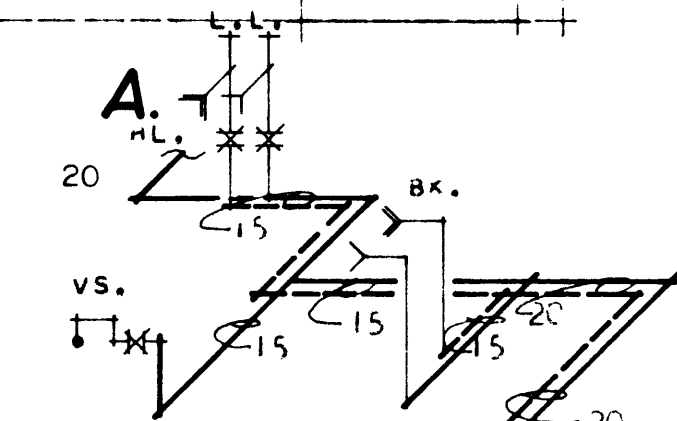
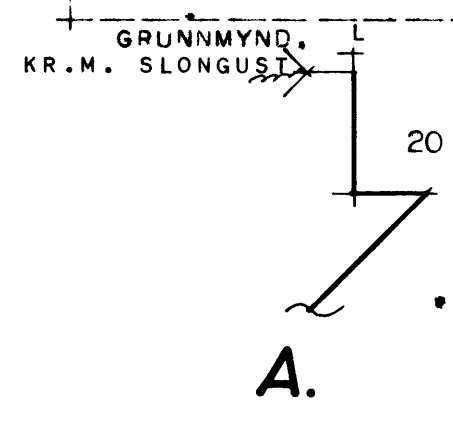

ATH.
KALDAVATNSPIPUR Í GÓLFRAEFUM SKAL RÍKA MEÐ ASFALT PRÍMER OG MEÐ HEITU ASFALTÍ, SÍÐAN VLEJJA MEÐ STR. GA OG RÍKA AÐ LOKUM MEÐ HEITU ASFALTÍ. KALDAVATNSPIPUR MEGA SKKI LIGGJA UNDR GÓLFPLETU ÖÐLUVÍSI EN Í STEINPIPUM, EFNI OG FRÁGANGUR LAGNA SÉ Í SAMRÉMI VIO REGLIGERÐIR UM HEITAR OG KALDAR VATNSLAGNIR.

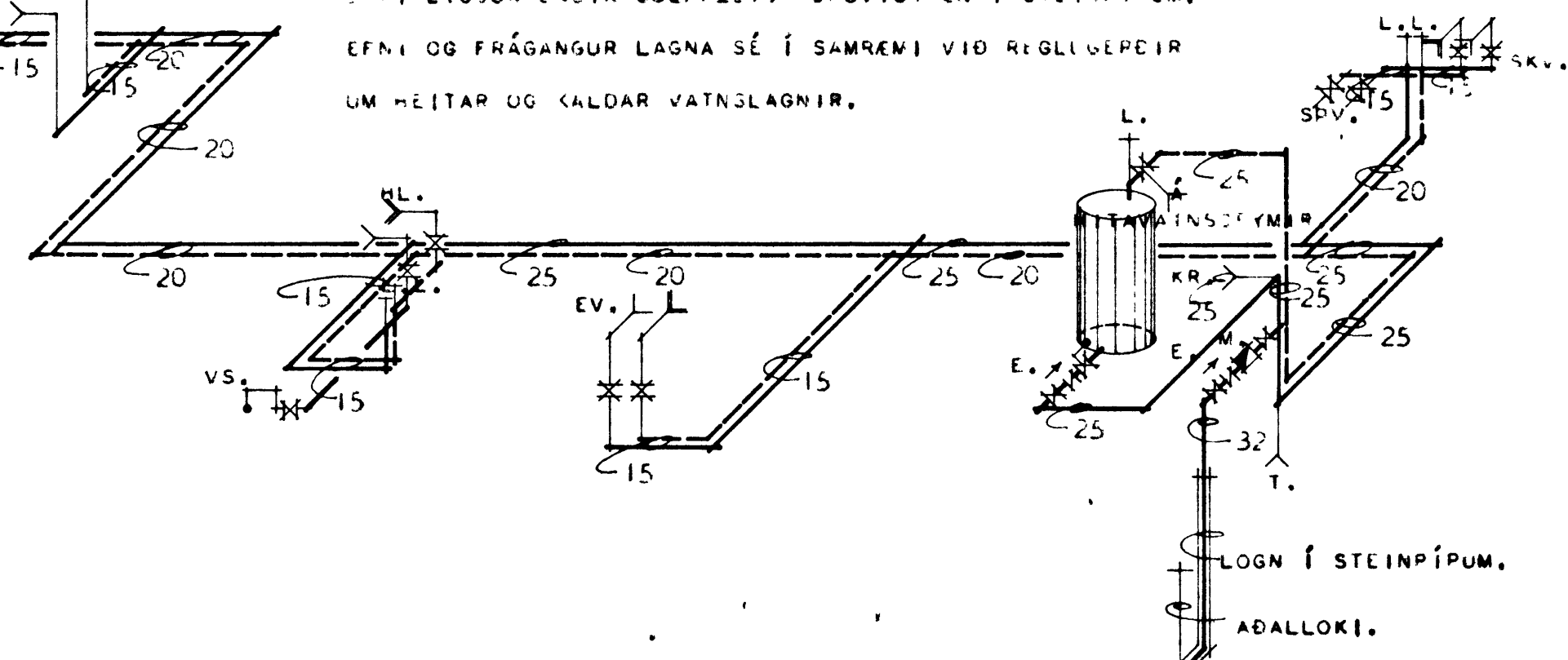

- SKÝRINGAR:
- KALT VATN.
 - - - HEITT VATN.
 - TOPPUNARSTADUR KALT
 - TOPPUNARSTADUR HEITT
 - RENNILOKI.
 - RENNILOKI MEÐ SPINDL (R. JÖRD).
 - HEMNGARVENTILL.
 - GASTREYMISLOKI.
 - ÖRGUSILOKI.
 - FLOTKRANI.
 - LOGTÞÓÐI.
 - V. VÆLIR.

HÖNNETISMÁLASTOFNUN RÍKISINS.

VATNSLAGNIR:	EINBYLIS
GRUNNMYND, MÁL 1:50.	VIK.
RÚMMYND, MÁL 1:50.	81.
AFSTOFNMYND, MÁL 1:500.	BLAÐ NR. 1
	1972

Þinnar Þ. Halmarsson