

SAMPYKKT AF BYGGINGARFULLTRÚA

02 JÚLÍ 1999

[Signature]
BYGGINGARFULLTRÚA VESTMANNNAEYJUM

SAMPYKKT AF BYGGINGARFULLTRÚA

17 ÁGÚ 2001

[Signature]
BYGGINGARFULLTRÚA VESTMANNNAEYJUM

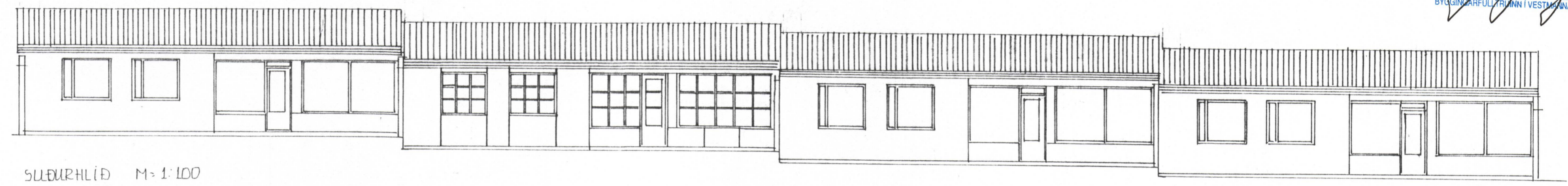

SULEURHLÍÐ M=1:100

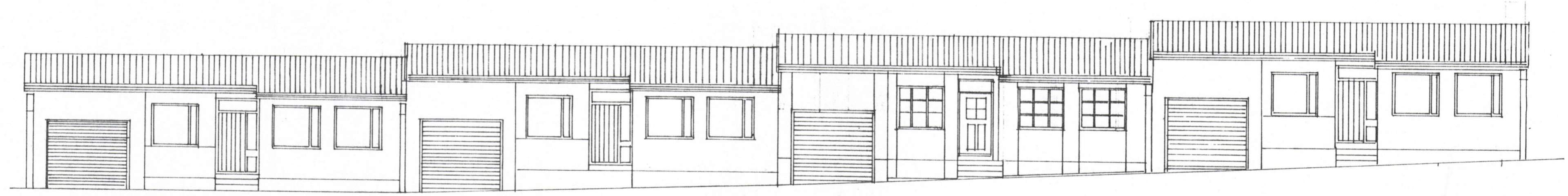

NDRÉURHLÍÐ M=1:100

SKÝRINGAR

HÚS NR-67

SKIPT VAR UM GLUGGAR OG SETTIR FLEIPI FÓSTAR VEGGIR VÖRU KLÆDDIR AÐ UTAN MEÐ STENEX EINANERÐIR MEÐ SOMM STEINULL Í 48x48 GRIND 5/2 60 UTAN Á EINANERÐUN VAR SETTUR VIÐ-FAÐPI OG LOFTLUNARGRIND 28x70 5/2 60 SKIPT VAR UM ÚTTHLUP OG SETT HURÐ MEÐ GLUGGUM SETTUR VAR NÝR MÆLASSI BYGGÐUR ÚR GAGNVRÐU TÍMBRI OG KLÆDDUR MEÐ PANEL.

HRAUNTUN 67-73 VESTMANNNAEYJUM					
				LITLIT VEGNA BREYTINGA Á HRAUNTUNI 67	
				<i>[Signature]</i>	
BR	DAGS	BREYTING			
13JÓRÞVÍN 13JÓRÞVÍN	DAGS	JÚLÍ 99	KVARÐI 1:100		
BYGGINGARTEKNIFRÆÐINGULUR	TRÍKN	REIKN	VERK	BL.NR	BR
HÖFÐAVEGI 57	13B	13B	9906	101	
VESTMANNNAEYJUM	ATH	SAMP	BB		
HÚS-481-1135 VS-481-2711					