

Norður

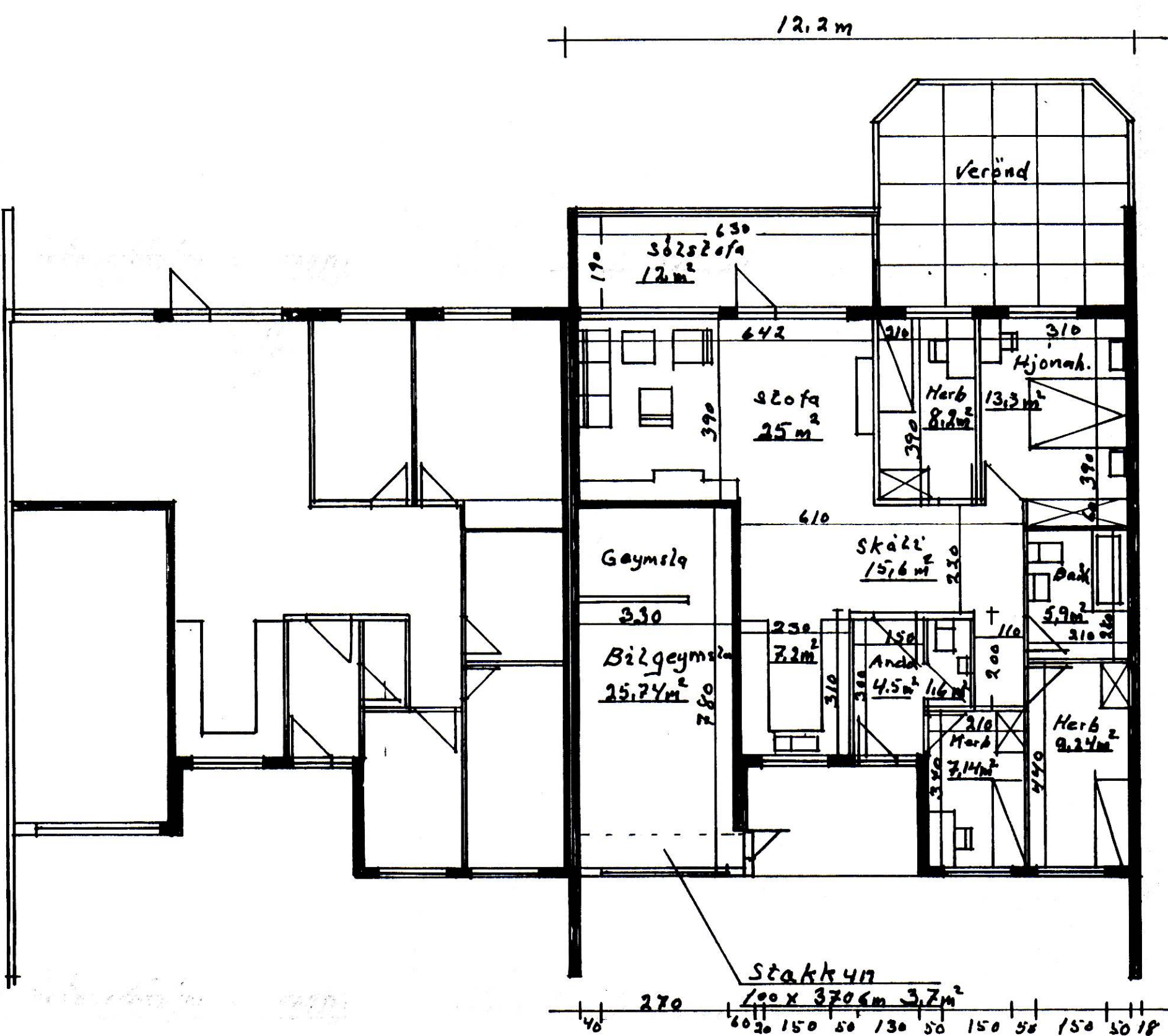

Hraun 38

Hraun 40

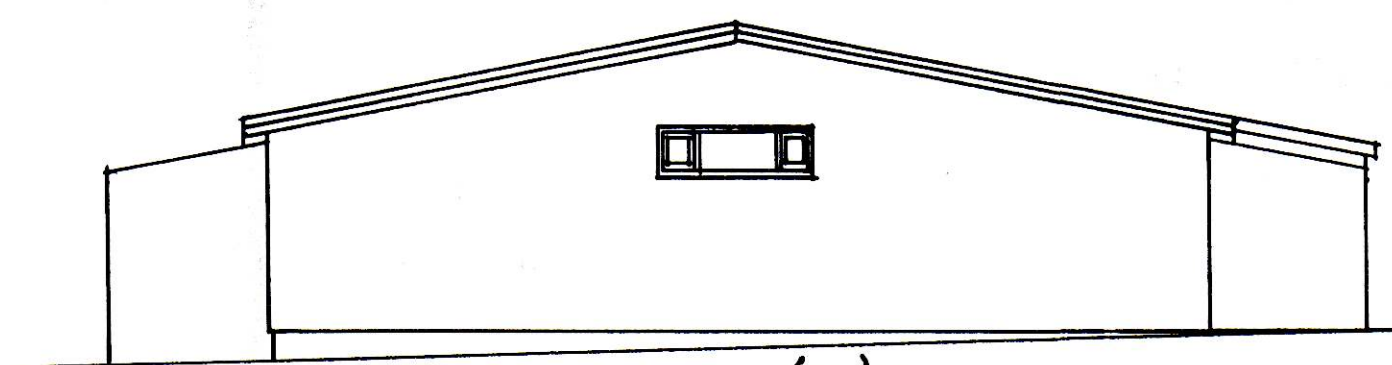

Vestur

Birad Alasink
Þakpappi
25x150mm þerðakl.
50x800 sperrur
35mm loftunarbúð
150mm þakvél
13mm gipsplötur
50x220 bit
45x120mm stöðir
12mm gips
10mm 26f. rúm
Stanzplötur

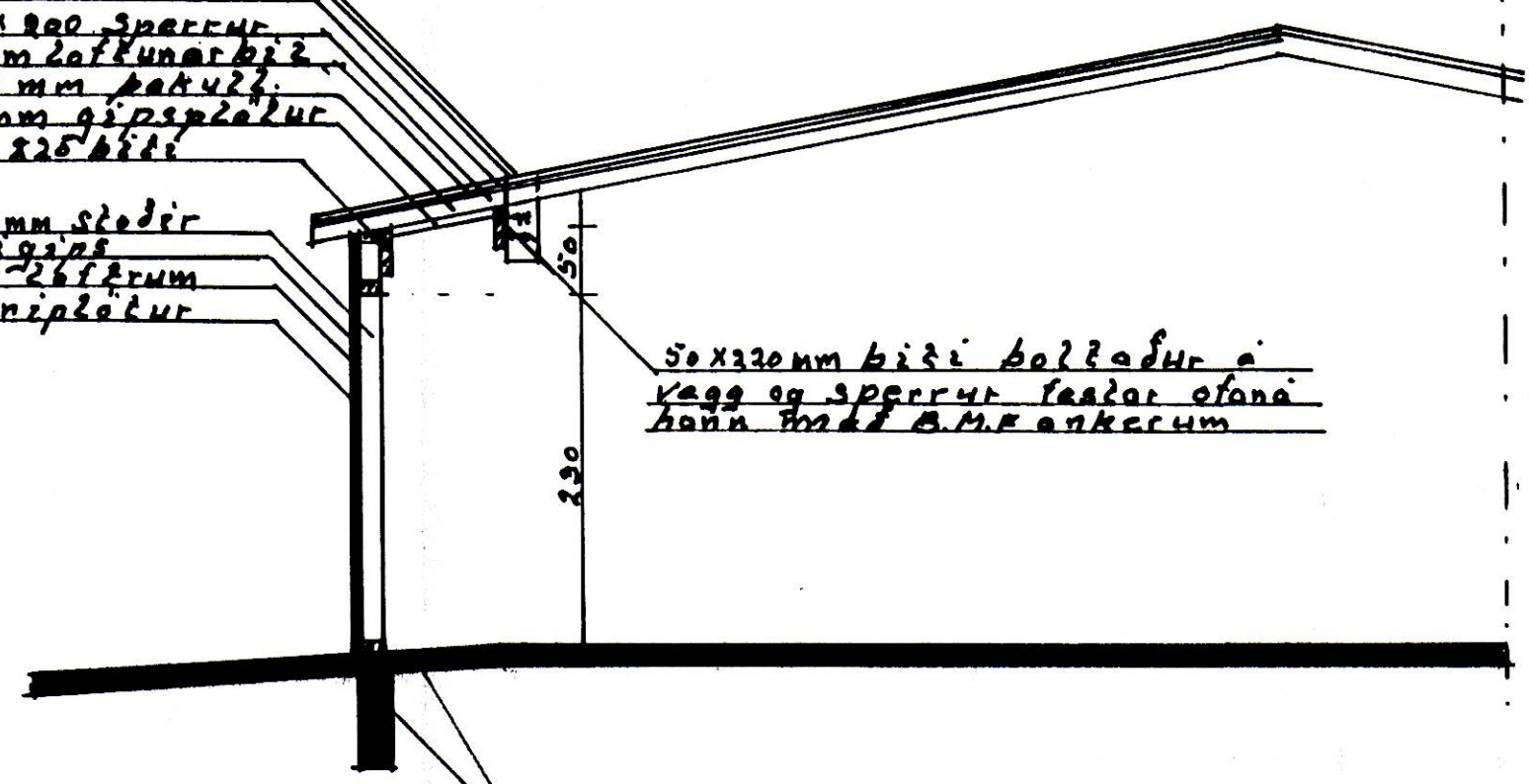

Plaza og sökku22
sem fyrir er

Hraunlun 40
Stakkun á biðgeymslu:
Sökklar og gólfplata
Steipi og jarnbúndid.
Veggir: 45x120mm stöðir, útlagis
loftunarbúðar og stanz-
klæðning. Þak 50x800mm
sperrur, 25x150mm þerðak-
klæðning, þakpappi og
Alasink. Einangrun milli
sperra 180mm þakvél, rokur-
34x45 rafmagnsgjind og
13mm gipsplötur
Stöð við byggingar-
3,7 brúlla 8,5m netto og
11m² Stöð hurðar bilg
8,5m²
Í biðarhúsi: Steipi
Sökklar gólfplata og
útlagis. Innveggir
steipi og klæðing og
múrhurðir. Þak:
Sperrupak með niðurtakum
loftum.
Stöð húsi: 15,32m² brúlla
13,542m² netto 5,26,2m²
þakplötur 15,62m² + 4,29m²
Stöð utan útlagis 13,3m²
Gluggar 34m² með 220mm
spískota
Útlagur 14,6m²
Útlagur af frádrænum
gluggum og hurðum 84m²
Sótt er um leyfi til
að stakka biðgeymslu
í svipudumdúr og gerður
að Hraunlun 26 og
38

Mælik 1:100 1:50	Hraunlun 40 Stakkun á biðgeymslu Grunnmynd útlagis og særteikning.
Ónefnd mál. í mm Teiknað 15/8 2004	Agúst Hrauggerðsson