

Sigurdur Bj

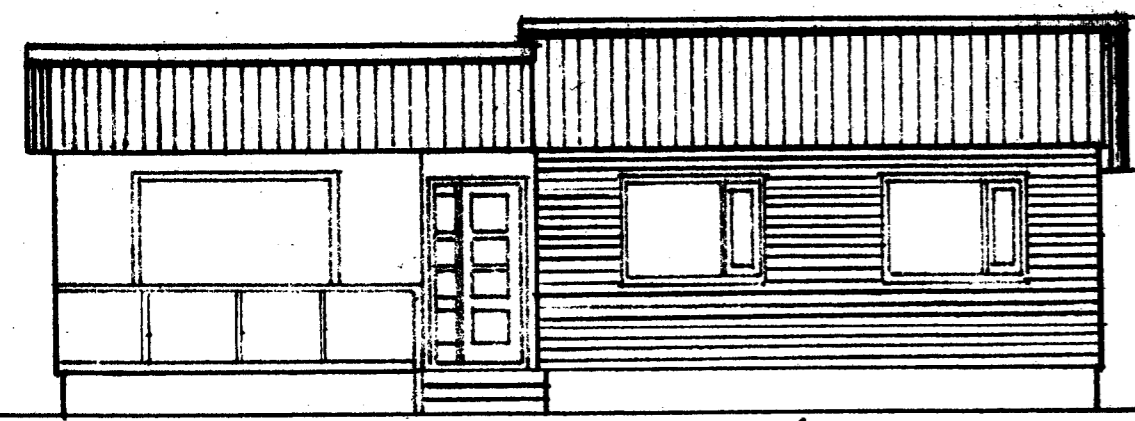
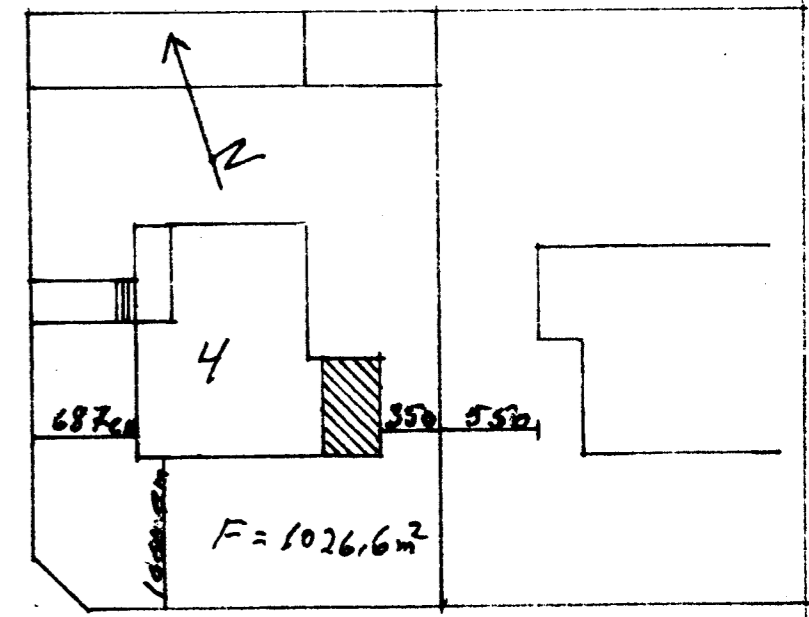
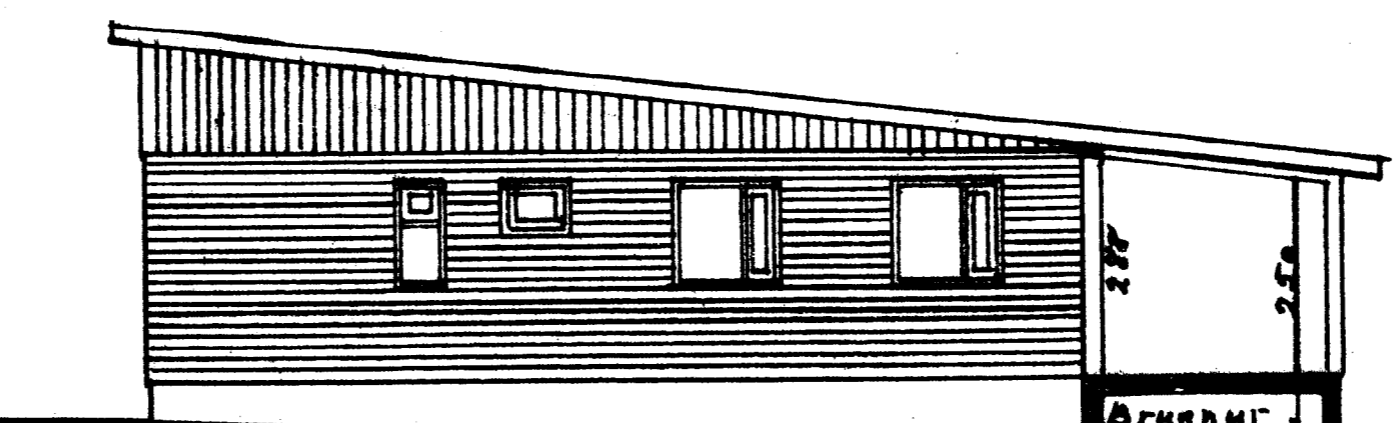
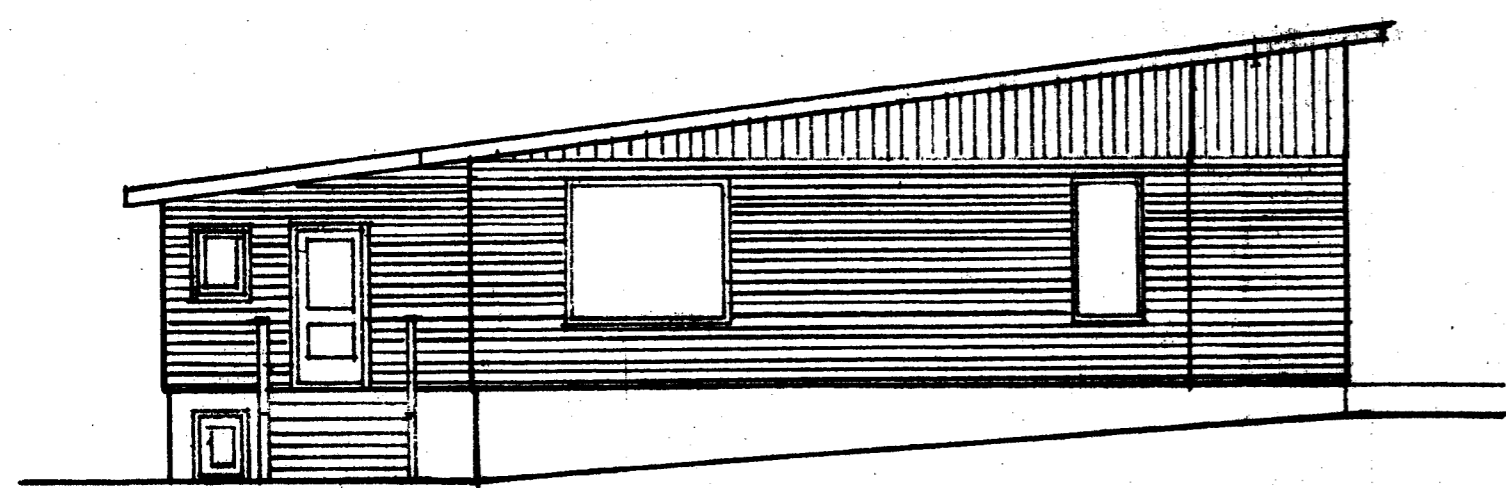

Lilveggur á húsi
Murdarop sem fyrir er
þversnið A-A

Barujárn þakpappi
35x150mm furuhörð
5mm þil milli þakþak
Loffunarbíl 25mm
45x250 Sperrur
22cm þakútl
Rakasperra
35x45mm rafm-grind
Loffaplötur
Tvo 30mm
rari hvert
Sperruból

Sperrur boltaðar
Vid eldri sperrur
med 5-10mm boltum.
Veggja grindur
45x145mm
Hurdarop á
Vesturhlid

Gluggar og
vesturhlid

Loffun
Bilalagja
45x145mm furu
Vinklar boltaðir
og neðdir í sperrur
bi lalagju og stöðir

Stöðir 45x145mm
Rakasperra
35x45mm rafm-grind
13mm gipsplötur
150mm þettull
9mm krossvidur
Loffunargrind 22x95mm
Larmbeigð malmklæðing
45x145mm gegnvarin
Tapa

Höfðavegur 4
Byggingarlýsing: Sökkjar,
göfþiata, út og innveggir
á samt loffaplötu steipi og
larmbundin þak er stöð
Sperrubak. Sperrur 50x150 cm
furu, klæðing 25x150 furu, þak-
papp og barujárn. Einangrun
alana loffaplötu 150mm steinull
Lilveggir eru einangraðir og
klæðir ad utan med form-
beigðu áli og einangraðir og
múraddir ad innan. Einangrun
samm utan og samm ad innan.
Gluggar eru furu gluggar
med tvöfaldu gleru. Utihurdir
ur hörðviti. Vid bygging er
hafð bundin timburbygging
byggð af alm. steiptan brunni sem
er geymsla. Flatarmál þaks
212m² þar af til fasta 44m²
Lilveggir 260,4m² þar af gluggar
29m² og utihurdir 6m²
Stardinnellu - brutto-rúmmál
Húsi: 161,6m³ - 180,6m³ - 720m³
þar af viðbygging
Vib. 18m³ - 20,8m³ - 62,3m³
Lod 1026,6 m²

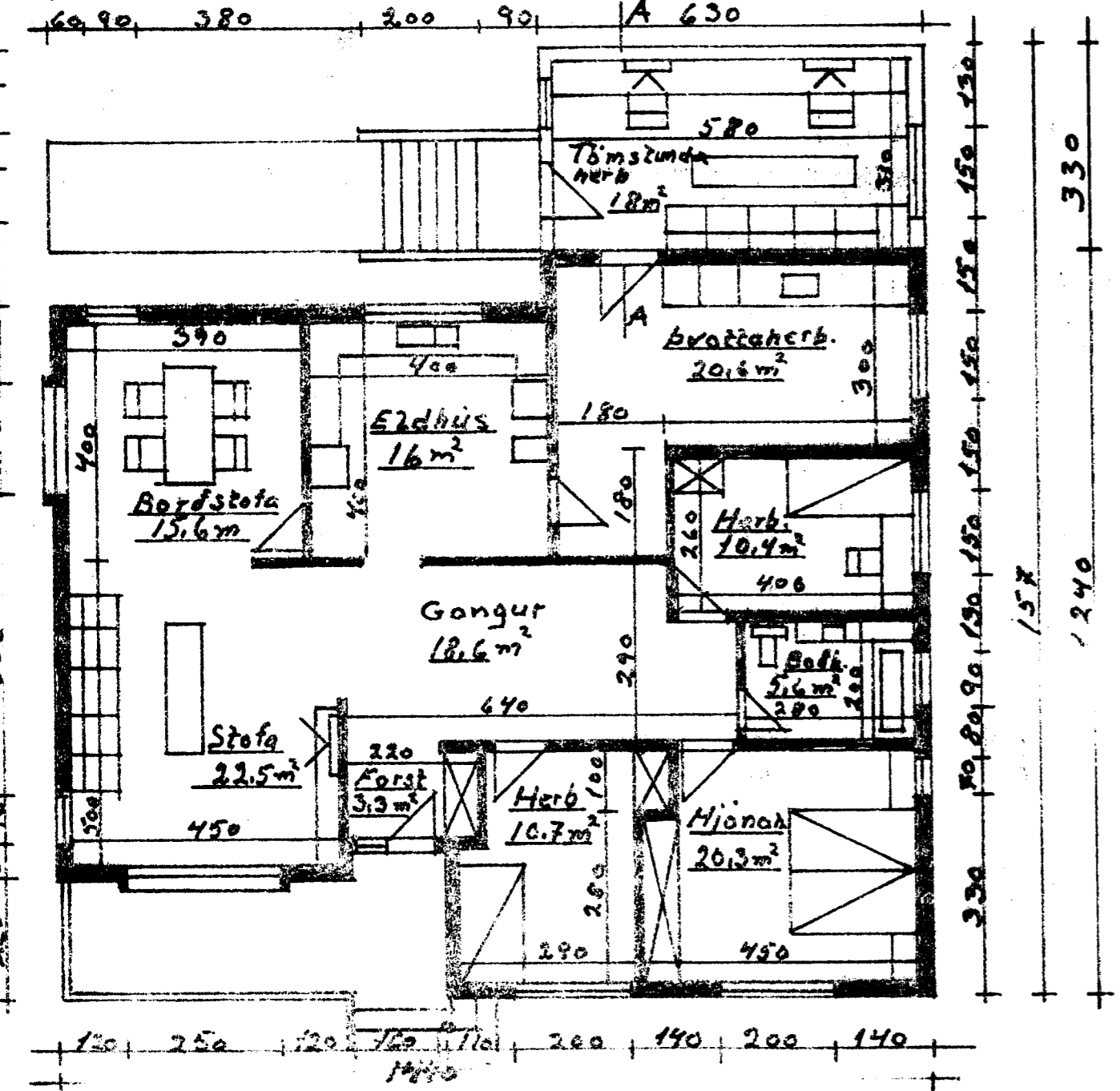

Brunnur mi geymsla
100mm hardpressuð steinull
med alpappir ad nedan
Plastboltar
(Dyblur)

Vinklar boltaðir
Gegnum stöðir
2x 300 múrbollac
gegnum vinkla og
hidur i vegg

Malik 1:100 1:20	Höfðavegur 4. Viðbygging
Önefnd ma 21 em	Grunnmynd til lit þverskurður A-A
Teiknað 2 mars 2015	Aguist Hreggisdsson