

Grunnmynd  
Mkv. 1:100

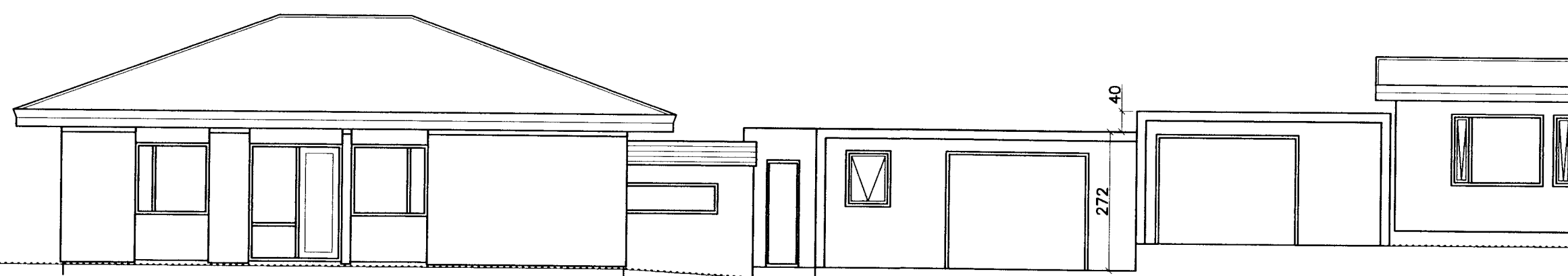

Útlit Vestur  
Mkv. 1:100

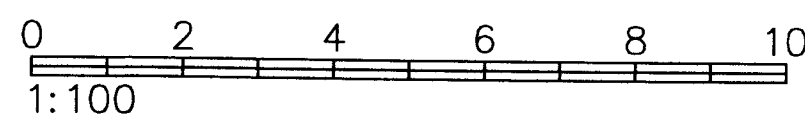
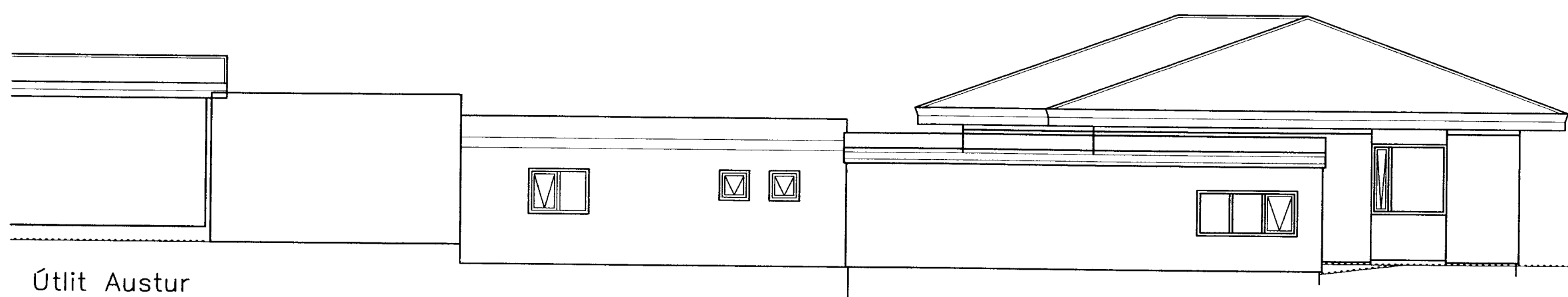

Útlit Austur  
Mkv. 1:100

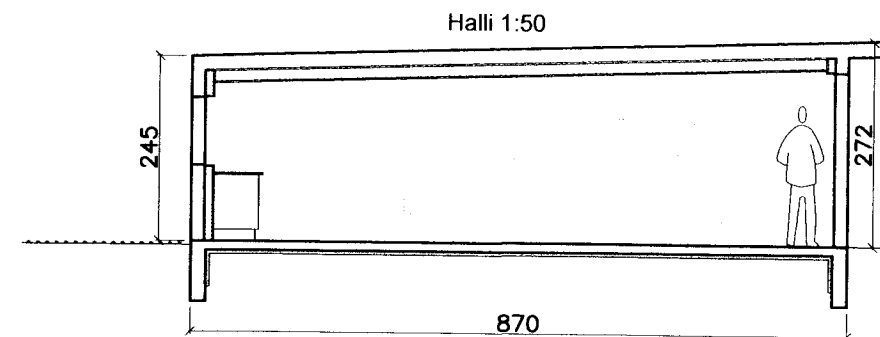

Snið í bílskúr  
Mkv. 1:100

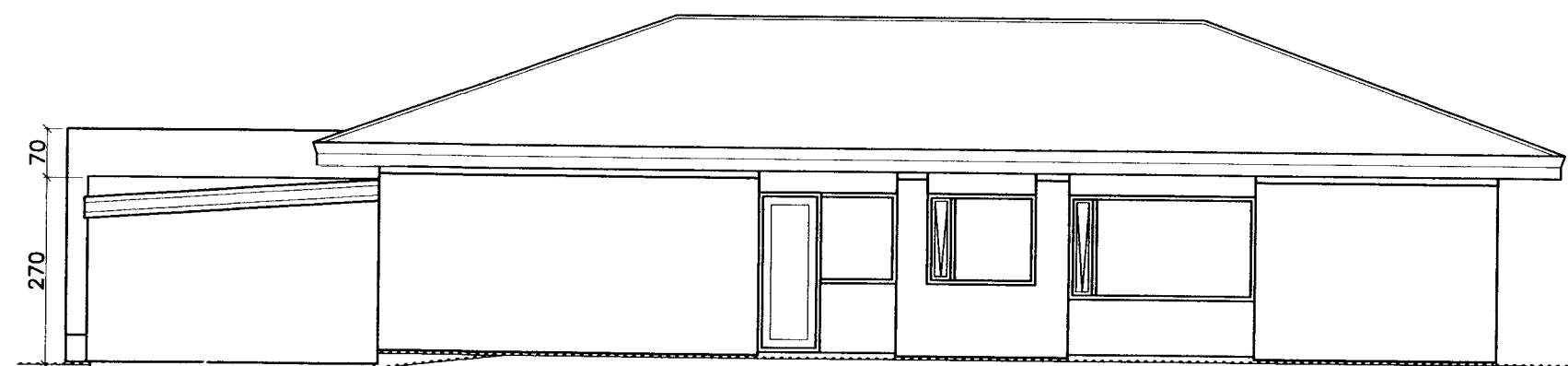

Útlit Norður  
Mkv. 1:100

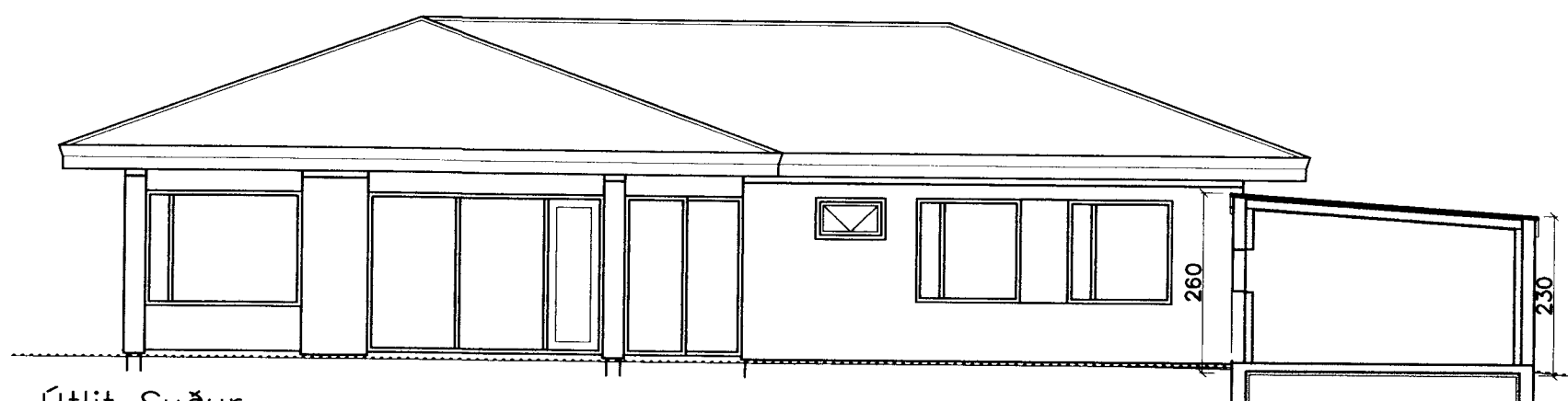

Útlit Suður  
Mkv. 1:100

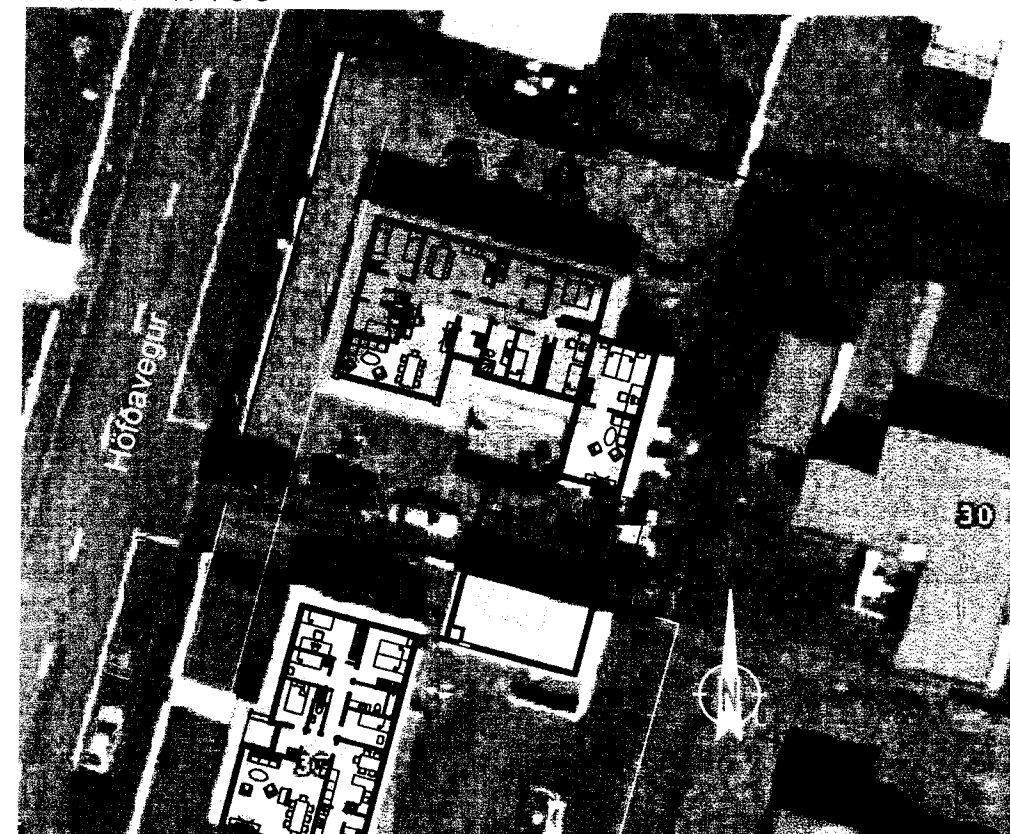

Afstöðumynd  
Mkv. 1:500

DAGS:	NR:	BREYTINGAR:	SAMB.:

**SKÝRINGAR:**

Sótt eru um að stækka og breyta núverandi hús að Höfðavegi 31 Vestmannaeyjum, ásamt því að reisa nýjan bílskúr sem tengist núverandi bílskúr. Núverandi bílskúr verður breytt í íbúðarherbergi sem verður með eldhúsaðstöðu og baðherbergi í viðbyggingu, í viðbyggingunni verður einnig bílskúr. Nýbyggingin verður 61.9m<sup>2</sup> að flatarmáli og kemur upp að núverandi bílskúr að Höfðavegi 33. Nýbyggingin verður með steypum veggjum einangrað og múrað að innan í stíl við núverandi hús. Þak verður staðsteypt með ábræddum pappa og einangrað að neðan. Einangrun í veggjum veður 100mm og 200mm í þaki.

**SKÝRINGAR**

- SL SLÖKKVITÆKI NF GÓLF NIÐURFALL
- RS REYKSKYNJARI R ROTÞRÓ
- HS HITASKYNJARI LR LOFTRÆSING
- BO BJÖRGUNAROP Min 500x500 á 1. hæð



HEITI VERKS:	<b>Höfðavegur 31 – Viðbygging</b>		DAGS:	01.07.2011
HEITI TÆKNINGAR:	Aðal- og brunavarnaruppdráttur Grunnmynd & snið Afstöðumynd & skýringar		VERKNUMER:	11-37
FRÁHAFENDI:	SMS	SMS	TEKNI-NR.:	101
TEKNI-NR.:	101	ÓTAFI:	MÁLNR.:	1:100/500

Q:\verkni\11-37 Höfðavegur 31\Teikningar\A-tekn\101-Höfðavegur\_31.dwg