

HÖFÐAVEGUR 53 Vestmannaeyjum.

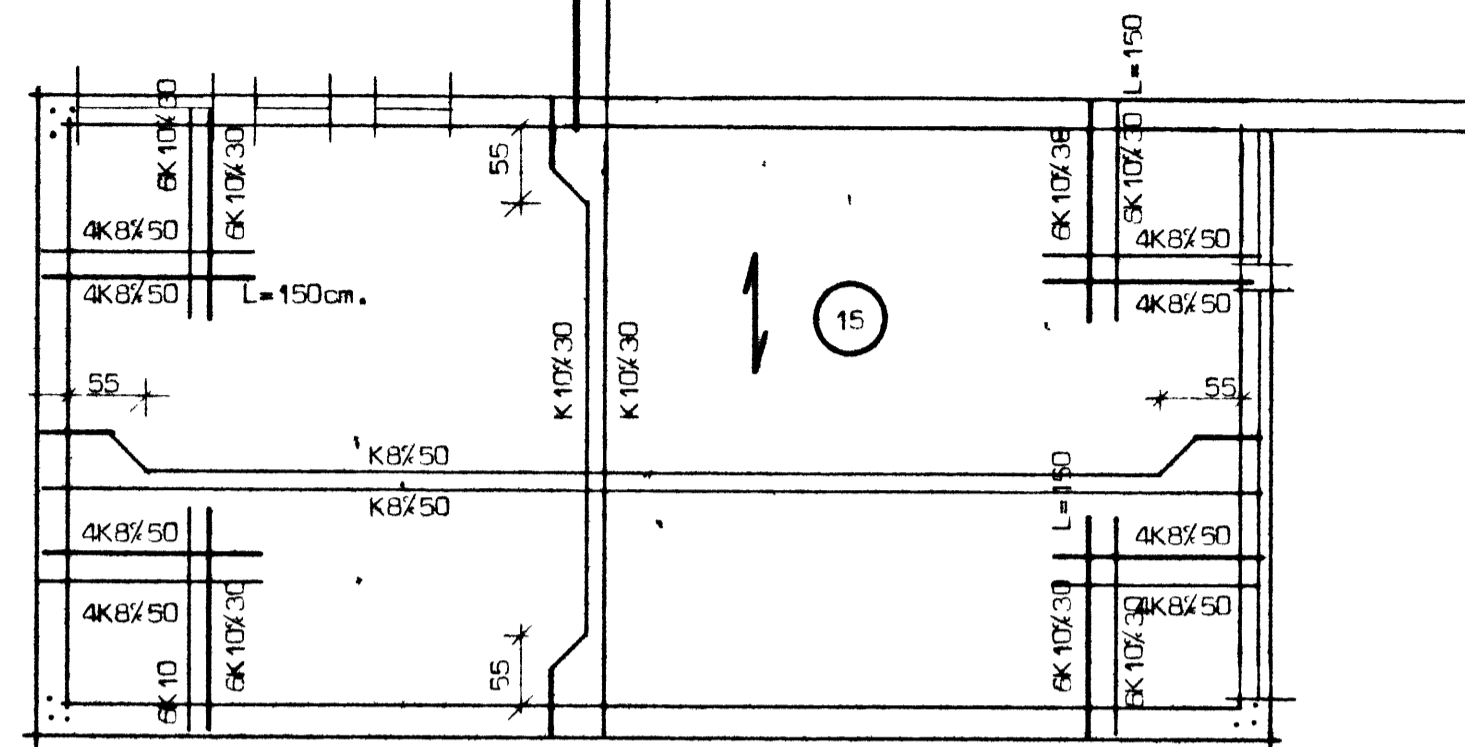

Pakplata Mk 1:50

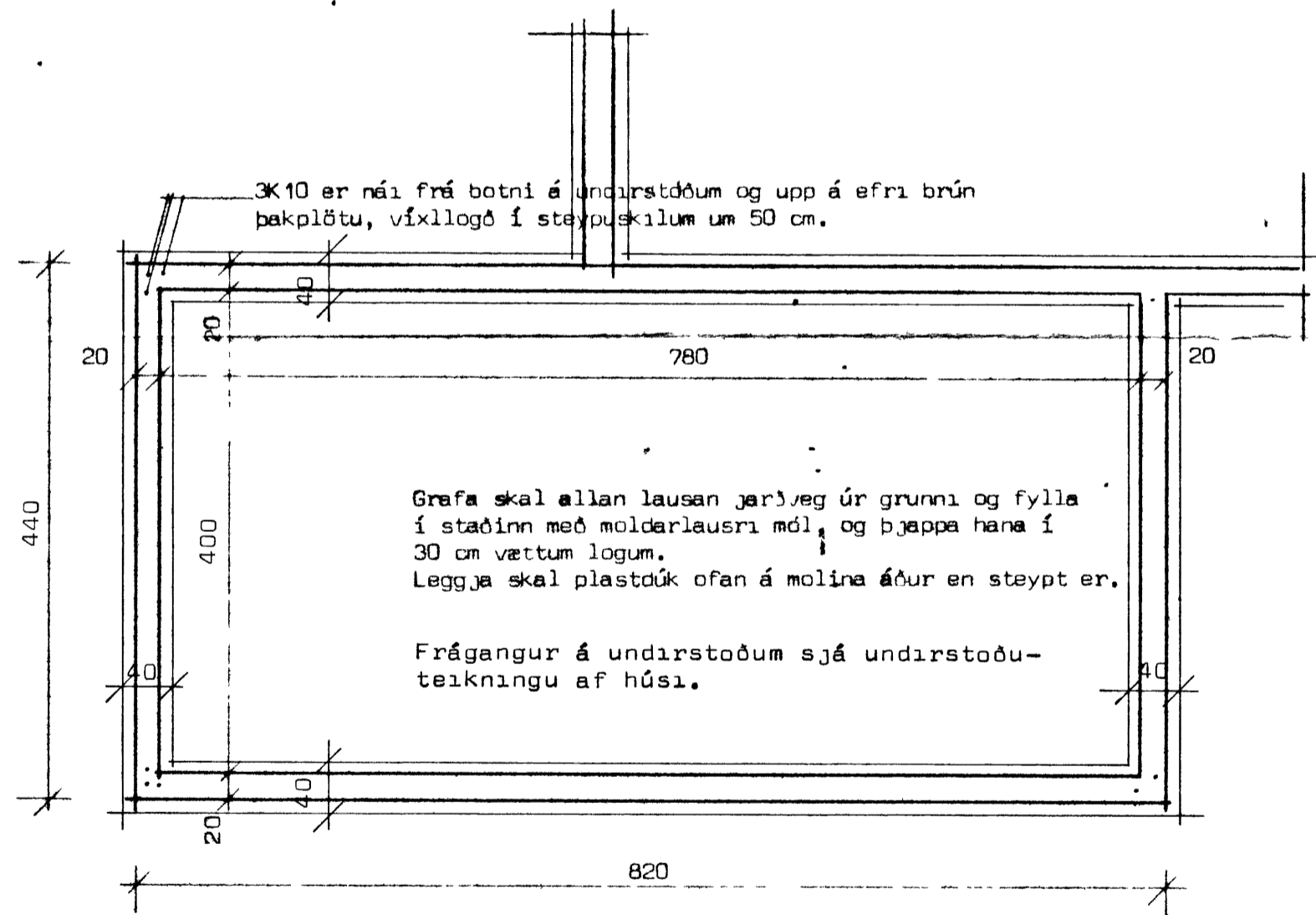

Undirstöður Mk 1:50

Skýringar:

Stál er kambstál K40 með $R_{yk} = 2000 \text{ kp/cm}^2$ og er auðkennt með K.
 Í lykkjum er stál 37 sem er auðkennt með ϕ .
 Í pakplötu beygist annað hvert járn upp í efri brún í þeirri fjarlægð sem merkt er inn á grunnmynd. Bil milli járna eru gefin milli beinna járna innbyrðis og uppbyggðra járna innbyrðis.
 Steypa er S 160 samkv IST 10.
 Nota skal loftblendi og titra steypuna, sigmál steypu sé 4 - 6 cm.

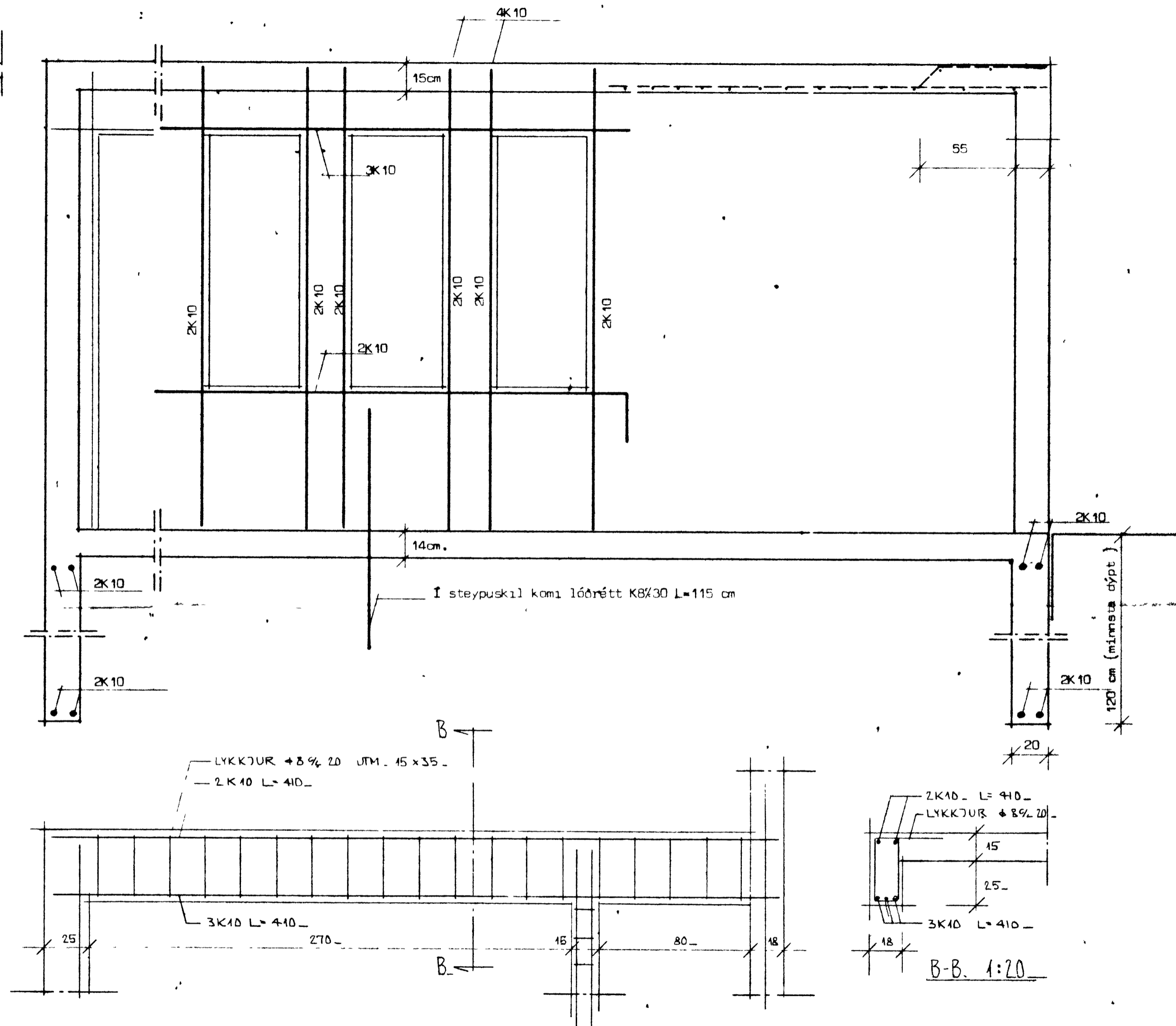

- merkir járn í efra borði steypu.
- merkir járn í neðra borði steypu.
- merkir að neðstu járn í steypu liggji samsíða merki.
- tala í hring merkir plötubykkt í cm.



VERKEFNI		DAGS.	1978	VERK NR
Bilgeymsla, jámbent steypa.		MKV.	1.50 1.20	S 15
Höfðavgur 53 Vestmannaeyjum.		BR.		
		BLAD NR		