

HÖFÐAVEGUR 53 Vestmannaeyjum.

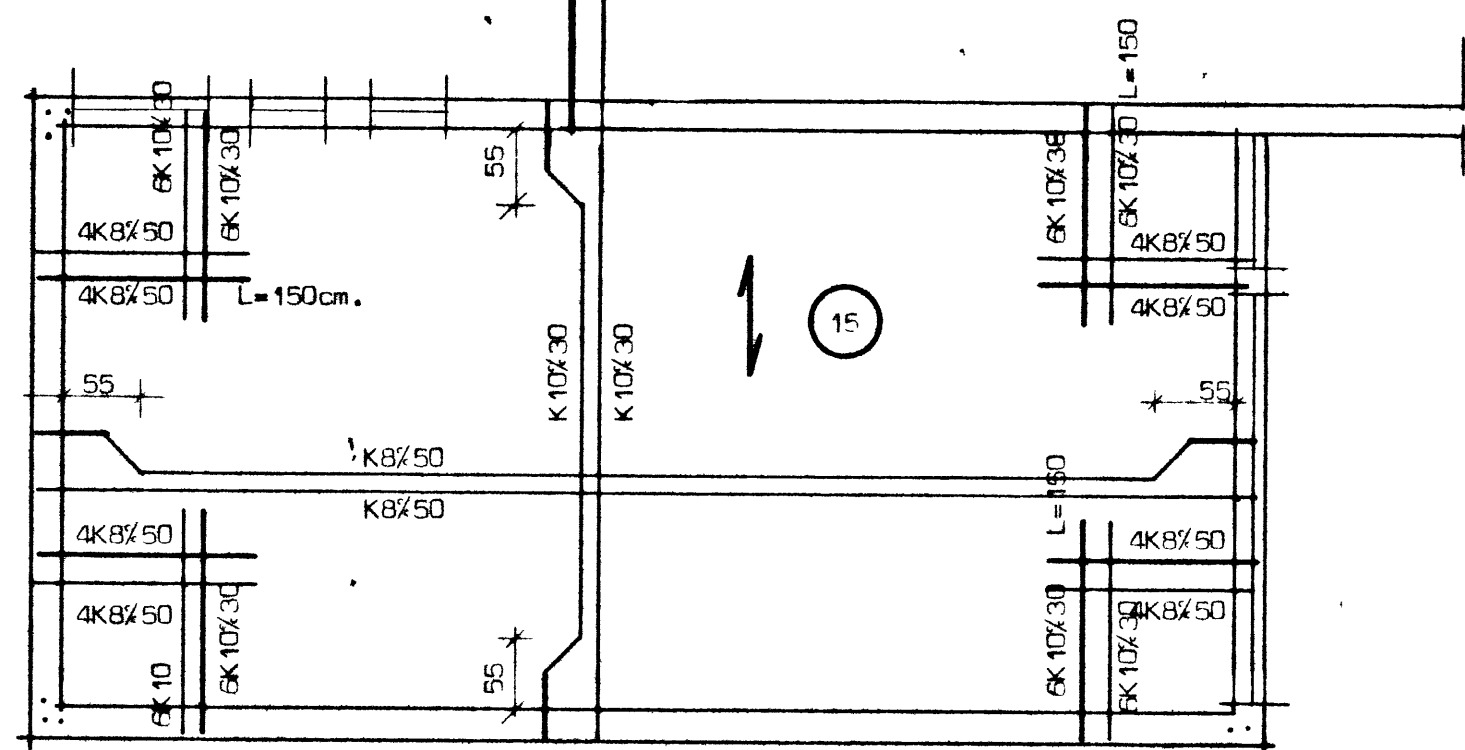

Bakplata Mk 1:50

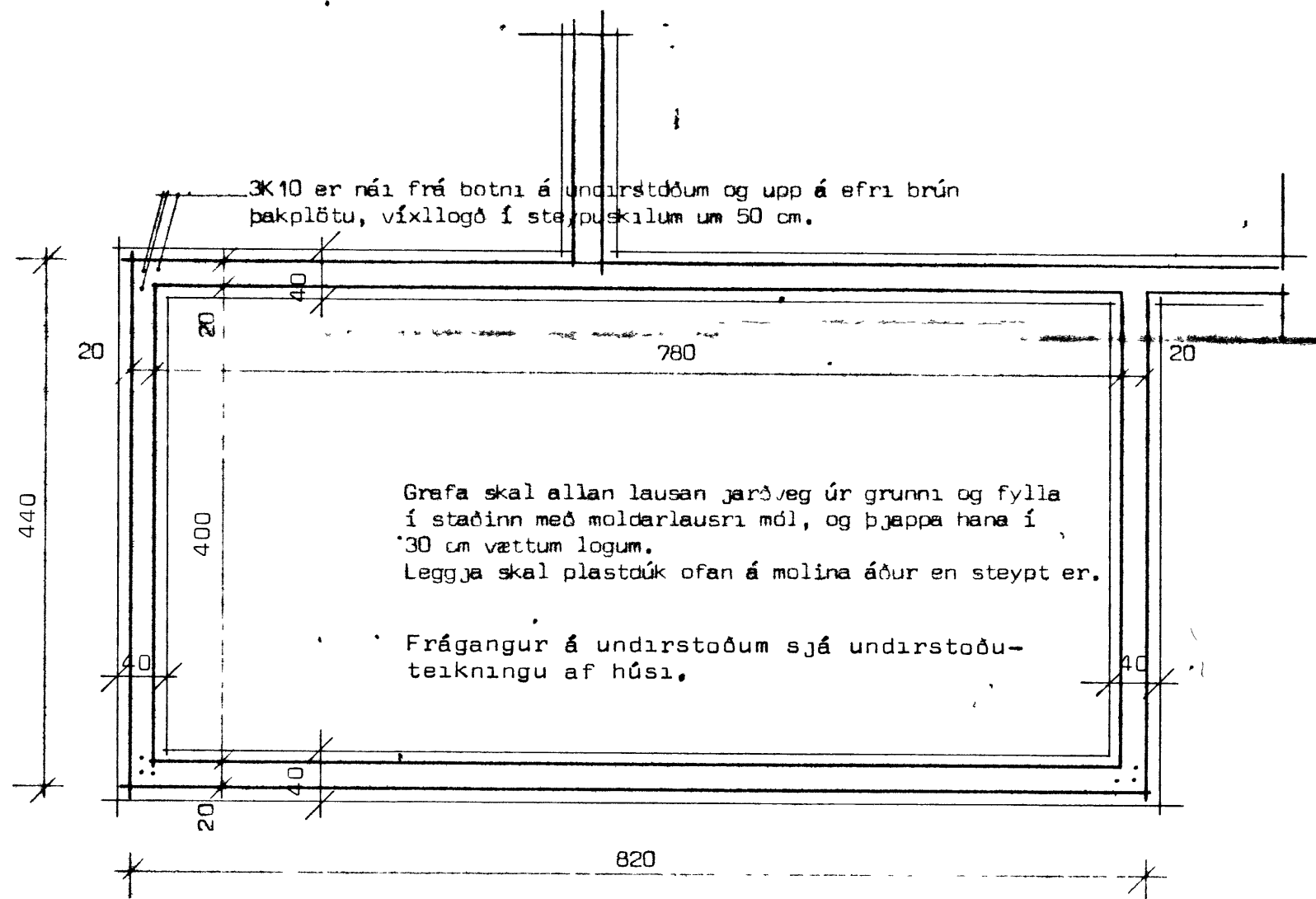
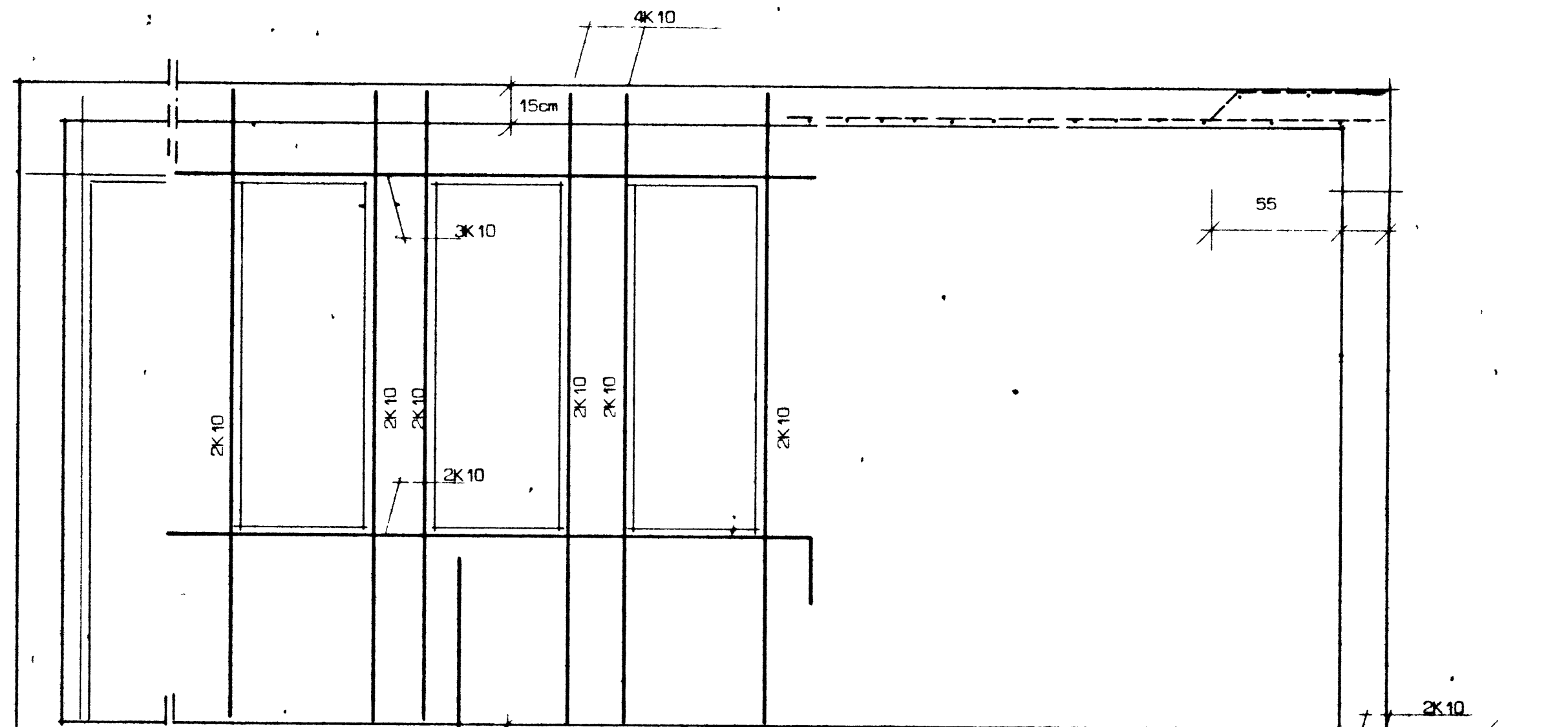

Undirstoður Mk 1:50

Skýringar:

Stál er kambstál K40 með $R = 2000 \text{ kp/cm}^2$ og er auðkennt með K.
 Í lykkjum er stál 37 sem er auðkennt með þ.
 Í bakplötu beygist annað hvert járn upp í efri brún í þeirri fjarlægð sem merkt er inn á grunnmynd. Bil milli járna eru gefin milli beinna járna innbyrðis og uppbyggðra járna innbyrðis.
 Steypa er S 160 samkv IST 10.
 Nota skal loftblendi og titra steypuna, sigræl steypu sé 4 - 5 cm.

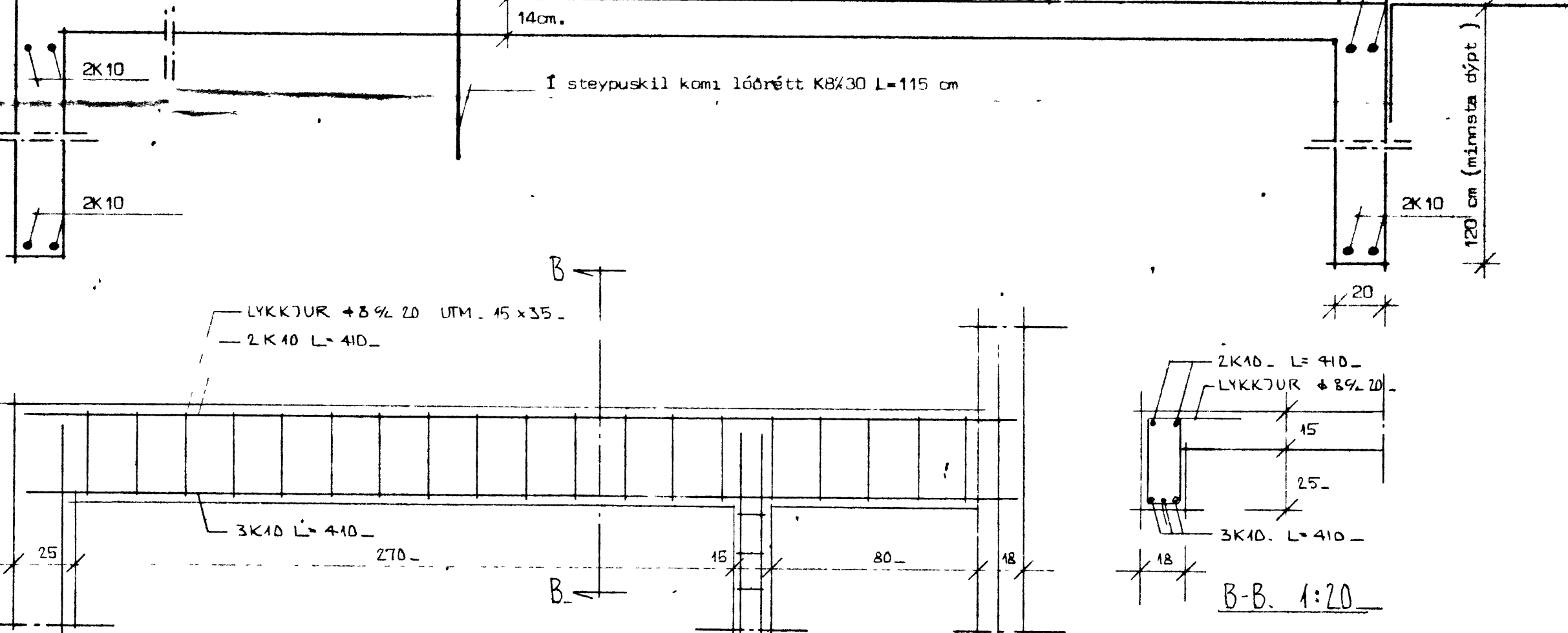

- merkir járn í efra borði steypu.
- merkir járn í neðra borði steypu.
- merkir að neðstu járn í steypu liggji samsíða merki.
- tala í hring merkir plötubykk í cm.

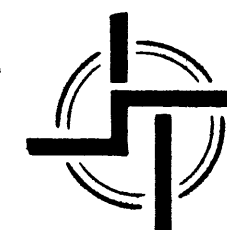

STAÐALHÚS

TEIKNISTOFA SUÐURLANDSBRAUT 20 SIMI 83141

VERKEFNI	DAGS.	1978	VERK NR
Bilgeymsla, járnent steypa.	MKV.	1.50 1-20	S 15
Hofðavegur 53 Vestmannaeyjum.	BR.		
	BLAD NR		