

AFSTÖÐUMYND 1:1000

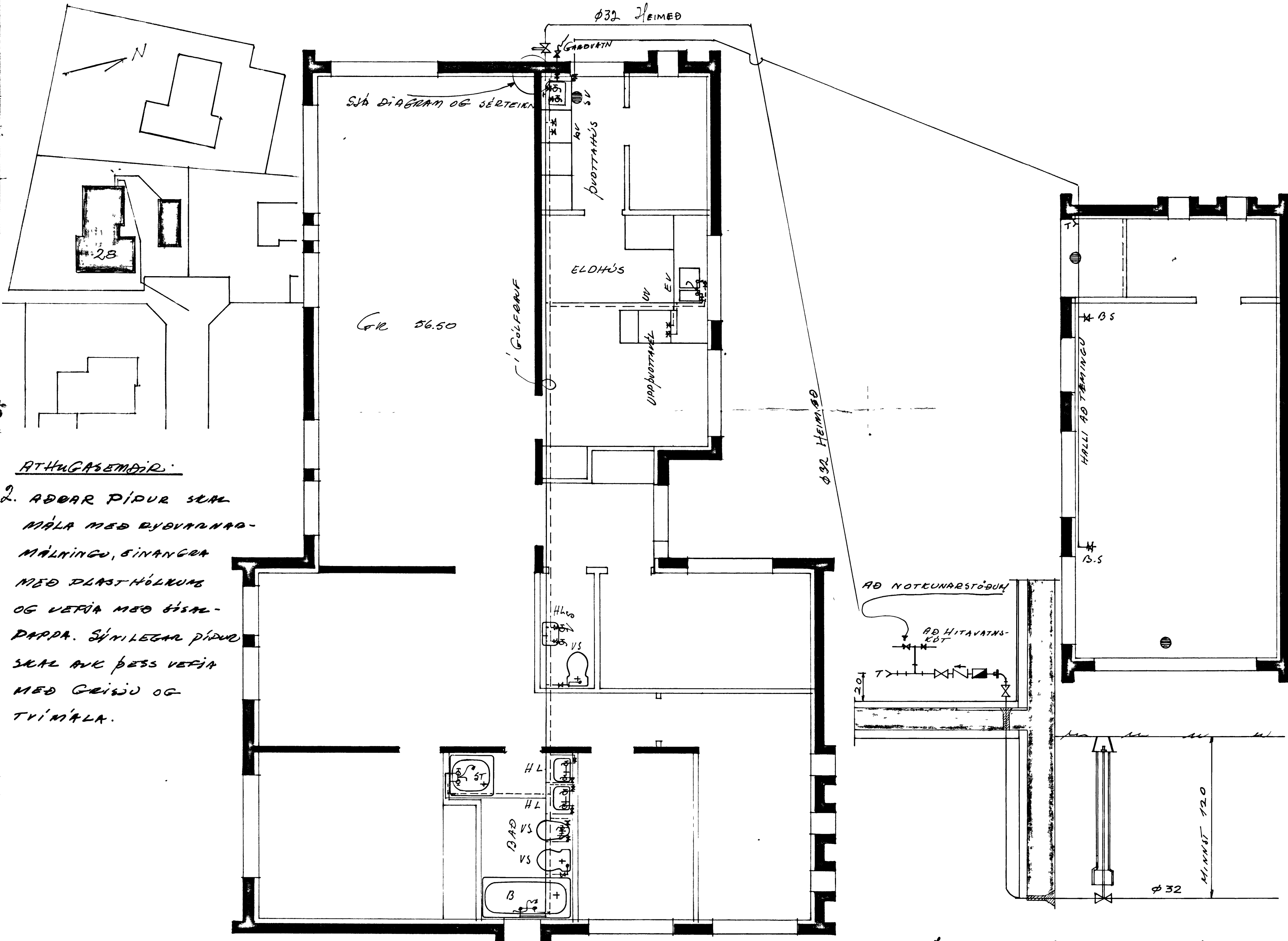

ATHUGASEMÐIR:

2. AÐÐAR ÞÍÐUR SKAL MÁLA MEÐ RYÐVARNAR-MÁLNINGU, SINANGRA MEÐ PLASTHÓLNUNG OG VEFJA MEÐ GÍSL-DAPPA. SÍMILEGAR ÞÍÐUR SKAL AUK ÞESS VEFJA MEÐ GRÍÐU OG TVÍMÁLA.

GRUNNMÝND 1:50

SKÝRINGAR:

- KALT VATN
- - - HEITT VATN
- KRANI
- KRANI MEÐ SLÖNGU
- ⊥ SÆTISLOKI
- ⊥ RENNILOKI
- ⊥ RENNILOKI M. SPINDLI
- ⊥ EINSTREYMILOKI
- ⊥ VATNSMELIR
- ⊥ T TEMINGARVENTILL
- ⊥ ÖRYGGISLOKI
- ⊥ FLOTKRANI
- ⊥ ÞLÖNDUNARTÆKI MEÐ HANDSTURTU
- NIÐUR FÖLL

ATHUGASEMÐIR:

1. ÞÍÐUR UTANHÚS OG ÞÍÐUR I GOLFRAFUM SKAL BÍKA MEÐ ASPALT-ÞRIMM OG MEÐ HEITU ÞRÁÐNU ASPALT; EFTIR AÐ GRUNNURINN ER ÞORNAGUR. Síðan skal vefja með stríka og bika á ný og að lokum klísta úr sementsvatni. Sætskefni skal bika og vefja vatnlega eftir að þíðurnar hafa verið lagðar.

HÖFÐAVEGUR 28 VESTMANNJUM

VATNSLÖGN GRUNNMÝND ÞVERSMÍÐ	febr 1974
	Mkv. 1:50
	<i>[Signature]</i>
	NR. -03

ÓLAFUR GUNNARSSON VERKFRÆÐINGUR

INNTEX OG MELISTENGING 1:20