

Höfðavegur 11-B
 Byggingarlýsing
 Sækkjar og gólfplata sleipt og lár bundin. Utveggir hláðnir úr 20 em þykkum hólsléipi. Utveggir verða einangradir að innán með 50-mm þéttull sem er sett inn í 25 x 50-mm íregrind. Síðan verður sett rakavarnarplástur á 45 x 45 mm rafmagnsgrind, hláð með 13 mm Gipsplötum.

Finnig verða Utveggir einangradir að utan með 50 mm væggull settur á grind 50 x 45 mm og 22 mm loftlunargrind og 13 mm gipsplötur. Gluggar úr gagnvart milli turu eða öðru. Betra þrjú 30 mm loftlunarrör komi í allt sperrubíl.

Nedan á sperrur kemur rakasperruþást rafmagnsgrind og 13 mm gipsplötur. Gluggar úr gagnvart milli turu eða öðru. Betra þrjú 30 mm loftlunarrör komi í allt sperrubíl.

Tvöfalt h gler í gluggum og hurdum. Flöðarmál Utveggja er 159,2 m². Þar af gluggar 11 m² og hurdir 10 m². Þakflötur 124 m² þar af afstada 3 m². Stæðir - Mettó - Brúttó - Rúmmál 103,4 m³ - 123 m³ 430 m³

Stæð Lóðar - 440 m
 Bilastæði - 91 m

SAMÞYKKT AF BYGGINGARFULLTRÚA
 20. APR. 2022
 Sigurður S. Jónsson
 BYGGINGARFULLTRÚINN Í VESTMANNAEYJUM

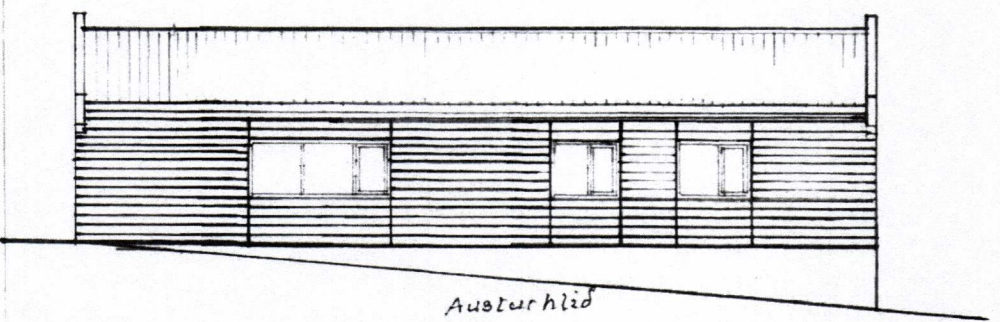

Austurhlid

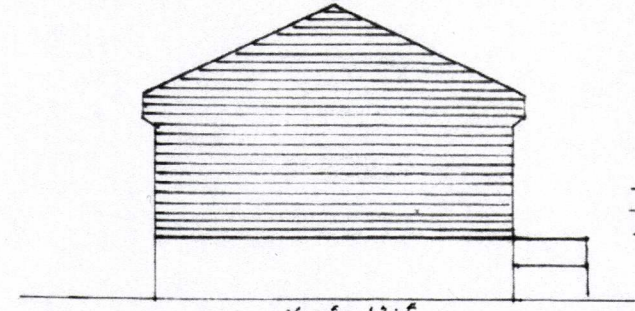

Norðurhlid

Brandgöf
 Alasink bærð
 Tjörupappi
 25x150 furubærð
 25 mm loftlunarhlí
 45x220 sperrur
 200 mm þakull
 Rakasperra
 27x45 rafmagnsgrind
 13 mm gipsplötur

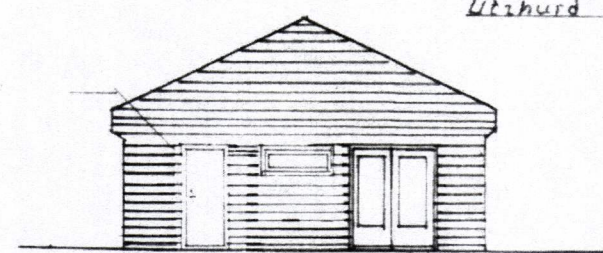

Suðurhlid

Utihurd

3 x 20 mm
 loftlunarrör
 í hvert sperrubíl

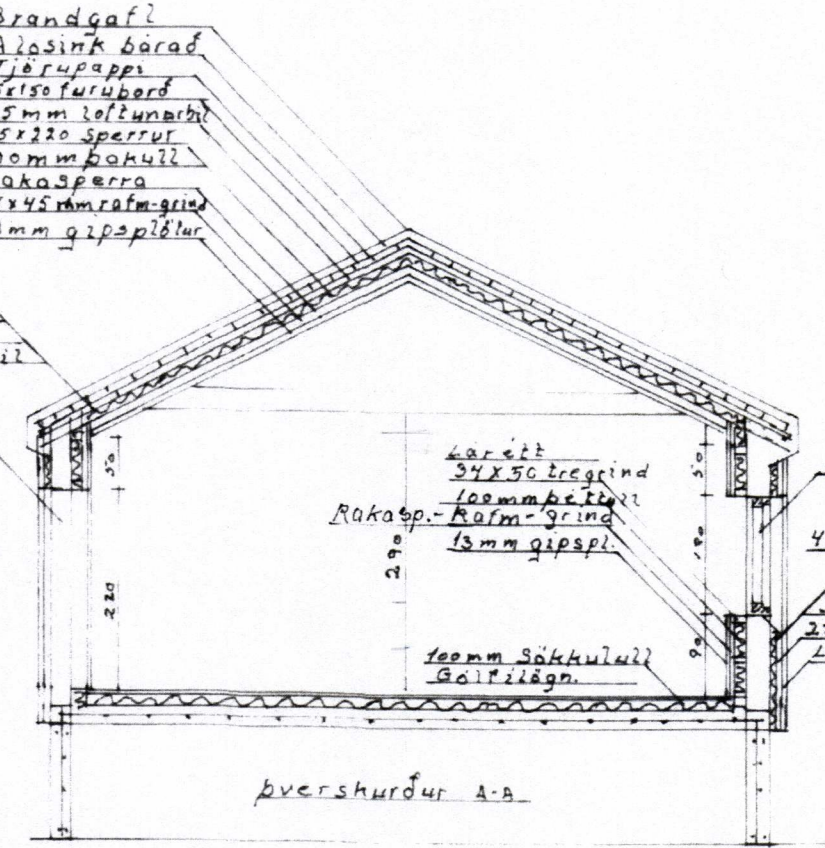

Bverskurður A-A

Lárétt
 34x50 íregrind
 100 mm þéttull
 Rakasp.-Rafm.-grind
 13 mm gipspl.
 45x50 mm láréttir
 gagnvart
 27x45 bærð með 50 mm
 Sækkjarhlí milli
 22 mm loftlunarrör
 Lífad bærð

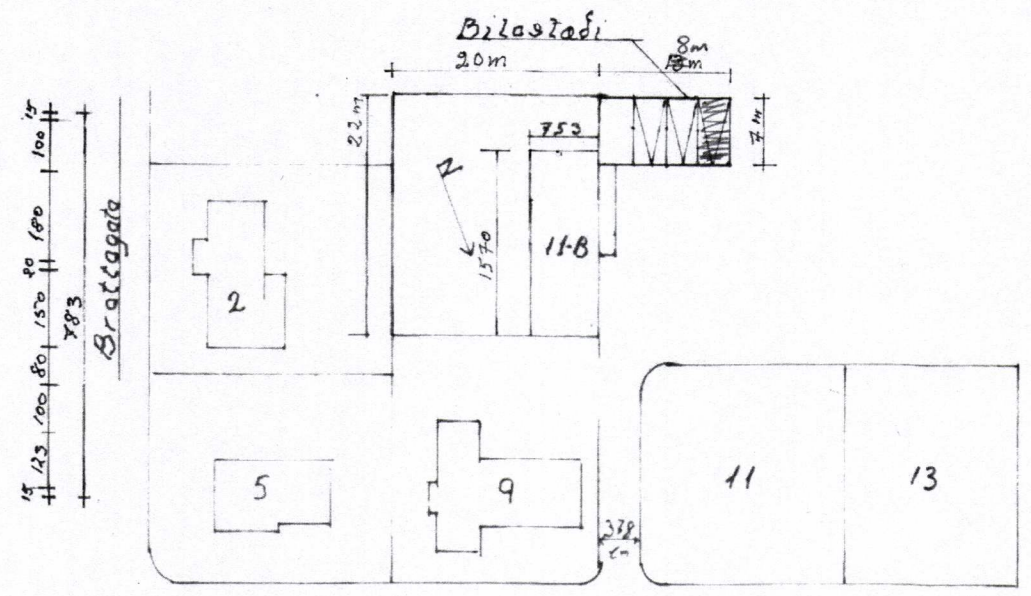
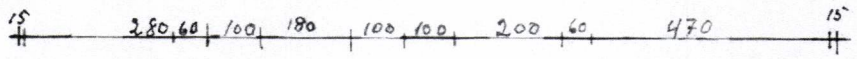
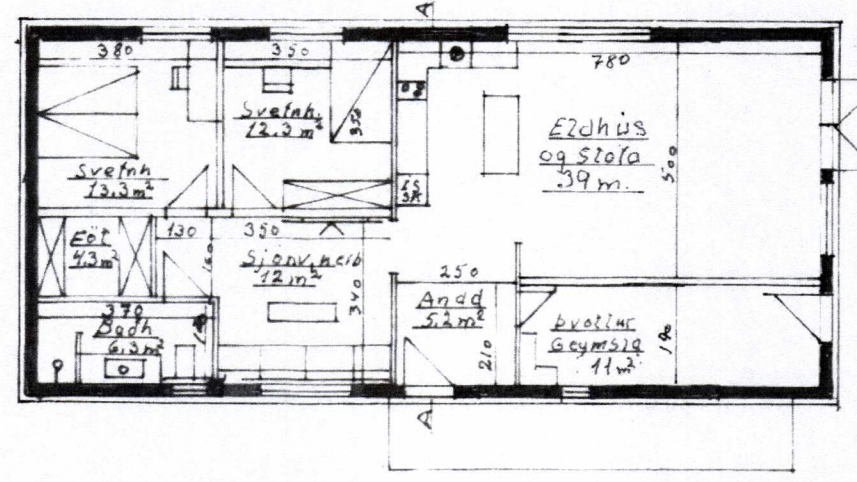
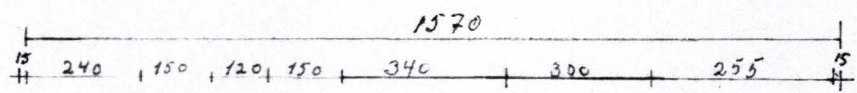

Höfðavegur

Mærk
 1:100
 1:50
 1:500

Teiknad
 2 janúar
 2022

Höfðavegur 11-B
 Sött er um leyfi til
 að breyta geymslu-
 húsnæði í íbúðar-
 húsnæði
 Grunnmynd, útlit,
 bverskurður og
 afstæðmynd.
 Sigurður Flóresgásson