

1.hæð 1/2 - skápar 1 : 50

- SKÝRINGAR:
- =1BFT10 SPENNIR 1, 11/0,4 kv, 2,5 MVA
  - =2BFT10 SPENNIR 2, 11/0,4 kv, 2,5 MVA
  - =3BFT10 SPENNIR 3, 11/0,4 kv, 2,5 MVA
  - =0AKA10 11 kv
  - =1BFA10 400 V MCC
  - =2BFA10 400 V MCC
  - =3BFA10 400 V MCC
  - =0AKA10 +0AKA20 STJÓRNSK. LOFTRÆSIKERFA SPENNA

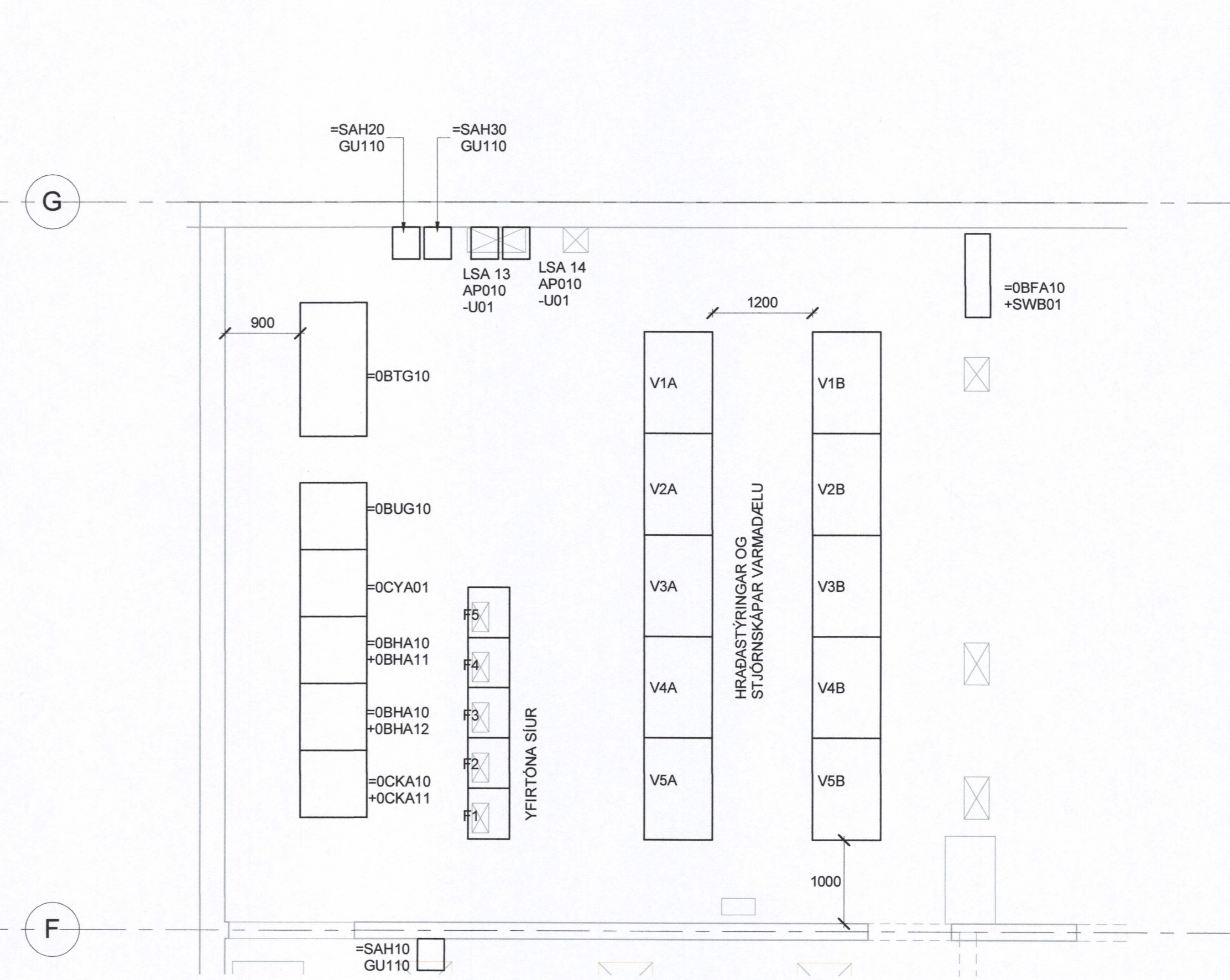

2.hæð 1/2 - skápar 1 : 50

- SKÝRINGAR:
- =0BTG10 RAFGEYMASETT 24 VDC
  - =0BUG10 DC DREIFING
  - =0CYA01 FJARSKIPTA- OG ÖRYGGISKERFI
  - =0BHA10 +0BHA11 AÐALDREIFISKÁPUR
  - =0BHA10 +0BHA12 UNDIRDREIFING
  - =0CKA10 + 0CKA11 PLC
  - F1 =1BFA10 GU120
  - F2 =3BFA10 GU120
  - F3 =FRÁTEKIÐ PLÁSS
  - F4 =FRÁTEKIÐ PLÁSS
  - F5 =FRÁTEKIÐ PLÁSS
  - =SAH10 GU110 VSD LOFTRÆSTISAMSTÆÐA 1
  - =SAH20 GU110 VSD LOFTRÆSTISAMSTÆÐA 2
  - =SAH30 GU110 VSD LOFTRÆSTISAMSTÆÐA 3
  - V1A =FRÁTEKIÐ PLÁSS
  - V1B =FRÁTEKIÐ PLÁSS
  - V2A =2SBH10 AP010 -U01
  - V2B =2SBH10 AP020 -U01
  - V3A =3SBH10 AP010 -U01
  - V3B =3SBH10 AP020 -U01
  - V4A =4SBH10 AP010 -U01
  - V4B =4SBH10 AP020 -U01
  - V5A =5SBH10 AP010 -U01
  - V5B =5SBH10 AP020 -U01
  - LSA13 AP010 -U01 VSD SJÓHOLA 3
  - LSA14 AP010 -U01 VSD SJÓHOLA 4
  - =0BFA10 +SWB01 STJÓRNSKÁPUR VARMAD

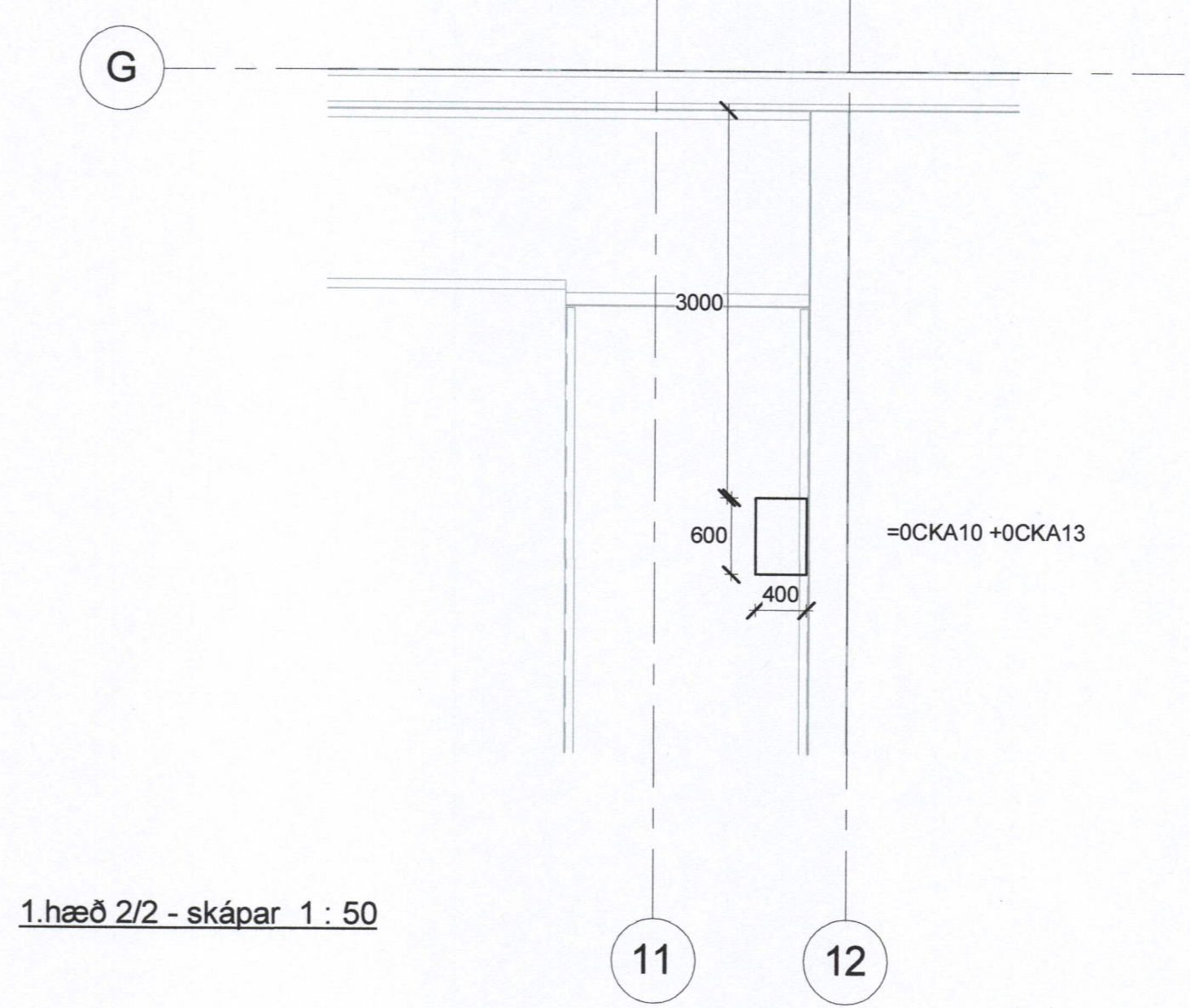

1.hæð 2/2 - skápar 1 : 50

F	2018-08-30	RAFAGNEYSSTOKKAR	FA
E	2018-07-02	STJÓRNSKÁPAR	Sn
D	2018-03-05	STADSETNING RAFDREIFISK	FA
C	2018-02-15	VINNUT. RAFBÚNAÐAR	FA
B	2017-11-07	STJÓRNSKÁPAR OG HRADABREYTTAR	FA

UT.	DAGS.	BREYTING	SAMB.
-----	-------	----------	-------

**VERKÍS**  
081243-4849  
HANNAÐ: ETL RYNE: ÞS SAMB: FA  
VERKFAANG: 07257011

**HS VEITUR HF**  
Brekkustíg 36  
260 Reykjanesbær  
Sími: 422 5200  
Fax: 421 4727  
Netfang: hs@hs.is

**HITAVEITA VESTMANNNAEYJUM Varmadæla**  
Fyrirkomulag rafbúnaðar  
Grunnmynd 1. og 2.hæð - skápar

MKV:	1 : 50	DAGS:	2016-12-19
------	--------	-------	------------

TEIKN NR.:	E01.5.001	ÚTG.:	F
------------	-----------	-------	---

SAMRÆMINGARHÖNNUNDIR  
Gulló Guðmundsson 2905654399